

»CITY«

Hatte syes og formes efter
Ønske.

Altid sidste Nyheder.

Ingeborg Andersen

Ahlgade 13.

Telefon 933.



Skatte- & Adressebog

for Holbæk Kommune 1930-31.

Brug
kun
det bedste



Bona Margarine!



Urtekram,
Delikatesser,
Vine & Cigarer.

*Ulrichs Kaffe til Hverdag og Fest,
thi Prisen er billigst, og Kaffen er bedst.*

Chr. Ankjærs Eftf.,

Telefon 75.

Kaj Ulrich.

Holbæk.



HANDELSKOMPAGNIET A/S

HOLBÆK
TELF. 690, 990, 991
KALLUNDBORG
TELF. 28, 92



IMPORT AF
**KUL · KOKS · CIN-
DERS · CEMENT
BRIKETTER**

32/23 120
09 15 Sk 16

1930-31

Ikke til udlån
Lokalsamling

Skatte- og Adressebogen

1930—31.

Eftertryk forbydes.

Uden Ansvar.

Holbæk Skatte- og Adressebog

indeholder en nøjagtig Fortegnelse over alle Kommunens Skatteydere.

Fortegnelsen er ordnet gadevis, og efter hvert Navn er opført det Beløb, som vedkommende skal svare i Formue- og Lejligheds-skat til Holbæk Kommune i Skatteåret fra 1. April 1930 til 31. Marts 1931.

Skatteprocenten er 10,2, og det Beløb, der skal udskrives i Skat, udgør 825,500 Kr.

Beløb over 10 Kr. er anført i hele Kroner.

Obs.! Bag i Bogen findes en særskilt Fortegnelse over alle Skatteydere, der svarer i Kommuneskat 1000 Kr. og derover.

Register findes bag i Bogen.

UDGIVEREN.

Spis

**I
S A**

Plantemargarine.

Aktieselskabet

Holbæk Margarinefabrik.

Telefon 918.

— Udsalg paa Fabrikken. —
Bringes overalt.

Theodor Petersens Eftfl.,

= Holbæk. =

Nøddekul = London Beckton

Koks

Briketter = Cinders = Brænde

— tilkøres overalt i Byen og Oplandet. —

Telef. 24 og 469.

Hurtig Ekspedition.

Jensen & Olsen,

statsautoriserede Installatører,

Telefon 365. **Holbæk.** Telefon 365.

*Installation af
elektrisk Lys og Kraft.*

Stort Udvalg i Lamper og Lysekroner, Silkestof
til Skærme samt Radiomateriale.

J. J. ANDREASEN

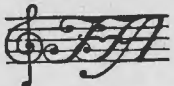
TORVET  TLF. 464

Pianoer og Flygler (Andr. Christensen, Kbh.)

— Ringkøbing Orgler. —

Brugte Instrumenter haves altid paa Lager.

Musik- og Strengeshandel.

Grammofonplader i sidste Nyheder.

Radio Største Udvalg i Modtagere til Lysnet og
Batterier. Højtalere, Telef., Radiomateriale.

— Ny Ladestation. —

Labæks Kolonialforsyning,

Telefon 321.

Carl Nielsen.

Telefon 321.

Hj. af Labæk 32 og Chr. Hansensvej.

Aabner 1. April.

Altid billigst.

Altid bedst.

Varerne leveres overalt i Byen.

Bogh.ske Frederikke Hansen	515,00
Ekspeditr. K. Christensen	94,00
Overlæge C. Løbger	1726,00
Husass. Rita Hansen	25,00
Husass. Gerda Christoffersen	5,10
Smedem. Fr. Rasmussen	244,00
Købmand G. Jensen	1331,00
Malerinde Ellen M. Jensen	10,00
Elev Karen Jensen	2,55
Musikelev Gudrun Jensen	0,00
17 Husass. Ida Jensen	20,00
Manufaktr. G. C. Gudman	168,00
Kkg. Vejer & Maaler H. P. Nielsen	1285,00
Købmd. Holger Kjær	1797,00
Husjomfru Marie Petersen	68,00
Kommis O. Andersen	191,00
Dir. Poul Hansen	300,00
Repræs. Volmer Hansen	221,00
Husass. Ingeborg Hansen	25,00
Modehdl. inde K. Gregersen	81,00
Modehdl. inde A. Gregersen	33,00
Manufakturhdl. Th. Andersen	657,00
19 Blikkensl. Chr. Andersen	1399,00
Detailh. Valborg Halmind	349,00
Husbest. Kristine Larsen	38,00
21 Disponent Vald. Frølund	464,00
Ekspeditr. Maren Christensen	499,00
23 Læge C. Schous Enke	303,00
Husass. Karen Nielsen	25,00
Sagf. Hans Ingvorsen	1471,00
Husass. Oda Olsen	22,00
Læge Poul H. Andersen	209,00
25 Fabrk. N. R. Petersen	2690,00
27 Købmd. Mich. Møller	308,00
Husass. Marie Petersen	28,00
Kommis Ole Petersen	168,00
29 Trikotagehdl. N. P. Jacobsen	0,51
Typograf W. B. Jensen	178,00
31 Bogh. Carlo Clausen	1071,00
Repræs. G. Semberg	35,00
33 Enkefru M. Møller	703,00
Løjtnant E. Møller	178,00
Overretssagf. Werner	1894,00
Lærling O. Witthøft	
Husass. Helene Lundsbjerg	25,00
35 Guldsm. Schmidt Kjærgaard	612,00
Bagersv. Ejner Madsen	221,00
37 Konditor Vendelbo Jensen	1382,00
Ekspeditr. O. Christiansen	58,00

Medhj. Ellen Larsen	7,65
Murermst. Otto Vøge	158,00
Bagerl. Sv. A. Hansen	0,00
Tandtekn. K. Astrup Nielsen	119,00
Detailh. Karen M. Tofte	168,00
Guldsm. L. Mathiesen	510,00
Husass. Marie Olsen	53,00
39 Guldsm. G. Frandsen	734,00
Husass. Ella Christiansen	28,00
fhv. Overbanem. C. Nielsen	260,00
41 Amtslæge A. Metz	2626,00
Massøse Grete Metz	15,00
Husass. Else Olsen	2,55
Husass. Helga Jensen	28,00
43 Husbest. J. Cramer	58,00
Donnerfm. K. Winecken	2657,00
Fotograf Ludv. Jensen	35,00
Ekspeditr. Laura Jensen	20,00
Ekspeditr. Birthe Jensen	17,00
Husass. Vita Ovesen	33,00
45 Detailh. S. M. Sørensen	510,00
Repræs. Viktor Andersen	150,00
47 Læge A. C. Tobiasen	1858,00
Letmatros A. Tobiasen	33,00
Grethe Tobiasen	0,00
49 Tandlæge E. Christoffersen	1014,00
Husass. K. Jacobsen	33,00
Kbmd. Conrad Marcussen	530,00
Karen Marcussen	2,55
Forretningsf. Friman Larsen	507,00
Postass. C. J. Aasberg	298,00
Tove Aasberg	43,00
Pensionist Sofie Johansen	45,00
Kommis Rob. Ottesen	109,00
51 Hotelforp J. Moritzon	2356,00
Buffetjomfru R. Petersen	99,00
Tjenerlev G. Hansen	58,00
Stuepige Anna Christiansen	84,00
Smørrebr.jomfru D. Dybdahl	94,00
Hotelkarl N. V. Olsen	53,00
Husass. Helga Andreasen	10,00
Husass. Ragnh. Andersen	33,00
Kok Poul E. Baunsø	293,00
Husass. Margr. Jørgensen	20,00
53 Købmd. Joh. Schultz	994,00
Købmd. Jørgen Andersen	150,00
Lærling O. Witthøft	0,00
Kommis K. M. Hansen	2,55
Husass. Flora Nielsen	25,00
55 Pens. Overserg. P. Brask	142,00

Aktieselskabet

Banken for Holbæk og Omegn.



Aktiekapital Kr. 1,000,000

Reserver Kr. 775,000

.....

Filialer:

Asnæs,

Hørve,

Jyderup,

Svinninge,

Tølløse,

Vig.

Kontorsteder:

Eskebjerg,

Højby,

Knabstrup,

Mørkøv,

Ondløse,

Oursø,

Snertinge.

.....

Indlaansrenten er for Tiden:

3½ á 4 pCt. paa alm. Vilkaar.

4½ pCt. paa 3 Maaneders Opsigelse.

5 pCt. paa 6 Maaneders Opsigelse.

.....

Enhver Art af Bankforretninger udføres.

Jenny Brask	0,00	Lærerinde E. Rønne Nielsen	7,65
Kommiss. Kaj Witthøft	145,00	Bogbinder H. Rønne Nielsen	0,00
Enkefru A. Gottschalck	239,00	Bogh. Birtha Johansen	94,00
Enkefru J. Rønne	2,55	Kbmd. Emil Nielsen	219,00
Repræs. Jørg. Kolding	124,00	Maskinarb. N. E. Jørgensen	61,00
Eksped. Verner Hansen	38,00	Slagter And. Plambeck	703,00
Repræs. C. Albers	25,00	Ekspeditr. Dagny Plambeck	48,00
57 Farveh. Carl Olsen	188,00	Husass. Karen Gravesen	20,00
Ketty H. Kristiansen	25,00	Handmd. H. R. Lauritsen	2,55
59 Bundtmg. P. Præst	410,00	8 Konditor H. Marquard	703,00
Syerske Mary Ringgaard	114,00	Arkitekt V. Olsen	3266,00
Fhv. Bundtmg. A. Tofte	0,51	Husass. L. Kristiansen	38,00
Husass. Anny Nielsen	20,00	Detailh. Minna Nielsen	73,00
61 Vognmd. Harald Nielsen	28,00	10 Restaur. H. Hertz Petersen	33,00
Elektr. Evald Nielsen	175,00	Husbest. Valb. Hertz Hansen	28,00
Kapt. Th. Hansen	479,00	Konfekturhdl. P. Rasmussen	2,55
Mejeriejer M. Dige	158,00	Kbmd. Poul Bursche	3182,00
Overdyrlæge H. Selmer	1392,00	Lagerforv. A. C. Andersen	372,00
Husass. A. M. Andersen	28,00	Jensine C. Jensen	1,53
Kbmd. A. Jonassen	813,00	Forretn.best. Kaj Rasmussen	573,00
Husass. Gudrun Petersen	12,00	Husass. Amalie Petersen	1.
Enkefru Thora Dithmer	303,00	12 Handelsagent A. V. Walsted	530,00
Børnehaveleder S. Dithmer	2,55	Bankdir. H. Skovgaard	1820,00
Kommiss. A. V. Christiansen	48,00	Husass. Viola Jensen	28,00
Grossist Bernh. Cohen	40,00	Enke Anna Andersen	0,51
Trafikass. L. Reiff	283,00	Modehdl. Ingeb. Andersen	1050,00
Kommiss. Sv. O. Madsen	2,55	Kbmd. Ejner Christiansen	882,00
63 Læge Tage Weecke	963,00	Kbmd. Th. Ullerichs	4444,00
Apoth. J. C. Thorndahl	1004,00	Dyrlæge K. Enrum	1295,00
Ing. A. Thorndahl	25,00	Husass. A. M. Thonning	12,00
Husass. Ellen Rasmussen	33,00	Handelsmdhj. Georg Gosch	137,00
Epeditr. Christiane Larsen	183,00	14 Kbmd. Ledhus Larson	198,00
Modeh. Anna Larsen	79,00	Husass. Emmy Rasmussen	53,00
Pens. Sygepl. Martha Larsen	94,00	16 Guldsm. G. Mathiesen	874,00
Husass. Karen Jensen	2,55	18 Enkefru M. Smith	1122,00
65 Kbmd. J. Chr. Jensen	158,00	Husass. Gerda Ibsen	28,00
Ekspeditr. Zenia Jensen	15,00	20 Revisor C. Langballe	550,00
Sadelmg. Joh. Jørgensen	15,00	Gartner Poul Christiansen	288,00
Detailh. Asta Olsen	2,55	22 Barber C. P. Olsen	339,00
2 Gartner Poul Hviid	0,51	Urrng. Ludv. Jørgensen	0,51
4 Hotelejer H. Boeck	0,51	Trafikass. C. Arnbo	267,00
Arbmd. Evald Jensen	221,00	fhv. Rebsl. Jørgensens Enke	28,00
Husass. Betty Lundblad	53,00	24 Bagerm. C. C. Jensen	543,00
Kogejomfru Polma Nielsen	130,00	Ekspeditr. Marie Andersen	10,00
Husass. Ingeb. Olsen	53,00	Bud Ejlif Eriksen	43,00
Husass. Vilhelmine Pedersen	53,00	fhv. Ink. M. Frederiksen	40,00
6 Enkefru C. Dührkopp	0,00	Kontorass. Aase Frederiksen	63,00
Medhj. L. E. Jensen	58,00	Tage B. Frederiksen	7,00
Købmd. H. P. Nielsen	51,00	Grønthdl. N. Holst Jensen	198,00
Cykleh. Sv. A. Rønne Nielsen	586,00	Bud Alb. Mortensen	104,00



Gustav Jensens Eft.

(Ejnar Christiansen),
Holbæk.

Alt i Manufaktur.

Nyheder i Kjoler og Frakker
hjemkommer daglig.

Stort Udvalg i Besætningsartikler.

Sengeudstyr = = = Brudeudstyr.

Sørgeartikler.

Leverandør til Lotterierne.

Telef.
194.

Brug det bedste, det gør vi!

Telef.
194.

Køb Deres Kolonialvarer hos
Dührkops Efterfølger,
E. Nielsen.

Altid bedste Varer. Altid rigtige Priser.

▬▬▬▬▬ Husk at forlange ▬▬▬▬▬

»Betkes« Chokolader og Cacao,

dersom De ønsker noget ekstra ekstra.

Telefon 108.

26	Domemrhm. H. Schwensen	1864,00	40	Rullekone C. Larsen	1,53
	Husass. Else Thygesen	33,00		Ekspeditr. Ingeborg Larsen	25,00
	Ekspeditr. Else Larsen	43,00		Cyklemontør Ernst Larsen	25,00
	Kbmd. Charles Sørensen	0,00	42	Købm. Olaf Rasmussen	1491,00
	Detailh. Petra Petersen	349,00		Serveringsdame Dagny Larsen	33,00
28	Kbmd. H. C. Olsen	726,00		Købm. Knud Frandsen	867,00
	Best. Christiane Petersen	229,00		Tandlæge K. B. Løchte	594,00
	Husass. Mary Nielsen	2,55	44	Glarrest. A. P. Andersen	742,00
	Husass. Ulla Jørgensen	5,10		Glarrest. Villy Andersen	33,00
30	a Damefrisør E. Kristensen	7,65	48	Restaur. P. Lauritzen	323,00
	Damefrisør Ingeb. Kristensen	2,55		Husass. Ellen Jensen	53,00
	Gross. V. Skovgaard	2384,00		Detailh. A. Marie Hansen	38,00
	Husass. Ellen Madsen	12,00		Musiker H. P. Juhl	145,00
	Kontorist Th. Christiansen	2,55		Husass. Maren Jørgensen	5,00
30	b Kbmd. E. P. Sillehoved	3233,00	50	Isenkræmmer L. Rasmussen	3554,00
	Kassererske Hedv. A. Jensen	145,00		Poul Rasmussen	20,00
30	a Sadlmg. F. J. Larsen	17,00		Ragnhild Rasmussen	0,00
	Sadlmg. Ludv. Jakslund	10,00		Medhj. Edith Nielsen	22,00
30	b Best. Poul P. Larsen	285,00		Musiker J. Andreasen	2282,00
	Købm. Chr. Ankjær	267,00		Malerinde Marie Andreasen	48,00
	Husass. Gerda Jørgensen	28,00		Musiklærerinde E. Andreasen	58,00
	Enke M. Søvn Dahl-Petersen	1,02	52	Ekspeditr. Johanne Jensen	33,00
	Lærning E. Søvn Dahl-Petersen	5,10		Elev Ester Jørgensen	20,00
32	Apoth. Arnold Krarup	3580,00		Modeh. Marie Christensen	
	Ida Krarup	183,00	54	Mejeribest. Oxfeldt Jensen	382,00
	Husass. Marie Knudsen	28,00		Ekspeditr. Marie Olsen	145,00
	Husass. Alma Jensen	43,00	56	Fotograf Ludv. Nielsen	308,00
34	Damefrisør Ernst Jørgensen	89,00		Modist Carla Hansen	15,00
	Carl H. Sinram	2,55		Fotografmedhj. Valb. Jensen	
	Elev Edith Sørensen	2,55	58	Bogbinder Fr. Sophus	464,00
	Detailh. Sofie Jensen	38,00	60	Restaur. Chr. Petersen	283,00
36	Enkefru Olga Svensson	17,00		Husass. Else Petersen	43,00
	Detailh. M. Wentzel Olsen	198,00		Frk. Helga Petersen	10,00
	Vognmd. Evald Sørensen	15,00		Tapetserer Aage Petersen	68,00
38	Hand.mdhj. A. Ellemoe	89,00		Maskinlærning Poul Petersen	
	Tandlæge Aage Valton	1652,00	62	Snedkerm. Clemen Jensen	589,00
	Husass. Erna Jensen	33,00		Handelsmedhj. C. Levring	341,00
	Kbmd. H. Henningsen	4064,00		Enkefru H. Clausen	0,51
	Husass. Olga Jensen	15,00		Købm. Victor Rasmussen	425,00
	Pensionatsejer Jenny Jansen	89,00		Husass. Hansigne Jensen	28,00
	Medhj. Olga Jansen	38,00		Ekspeditr. Anna Jacobsen	124,00
	Kontorist Chr. Ottesen	22,00		Snedkerm. M. Rasmussen	1504,00
	Repræs. Aage Andersen	145,00		Enkefru Stentoft Christensen	10,00
	Kontormdhj. Anna Poulsen	73,00		Inga Stentoft Christensen	2,55
	Enkefru G. Holm Hansen	882,00		Husass. Erna Nielsen	22,00
	Husass. Elna Petersen	33,00	64	Konditor O. Lund Henriksen	1524,00
	Maskinarb. J. Christiansen	17,00		Husass. Mary Hansen	15,00
	Ekspeditr. Emilie Nielsen	33,00		Ekspeditr. Bertha Nielsen	99,00
	Kommis Jørg. Henningsen	17,00		Kokkepige Bertha Jensen	43,00
	Manufakturist E. Poulsen	2,55		Stuepige Magna Johansen	28,00

Vulkaniseringsanstalten »Vulkano«.

Vulkanisering af alt Autogummi til billigste Priser.
Gaa altid til Fagmanden, som har mange Aars Erfaring i den Branche.

— — Gratis Luftpumpe. — —

Bedste og billigste Sted for Køb af nyt Autogummi.

TELF. 280 ADOLF SUNDAHL TELF. 280

Ahlgade 65 (v. Løveapoteket lige f. Smedelundsgade).

Ingen Butiksleje - derfor billigste Priser!

	Lærning Ejner Hansen		Bogholderske V. Hansen	43,00
	Bagerlær. Ejvind Frederiksen		Kontorist Erik Madsen	2,55
66	Vaskeriejer Marie Jensen	2,55		
	Arbm. Hans Hansen	2,55		
	Postkontorist Herm. Jensen	104,00		
	Arbm. Laur. Henriksen	17,00		
	K. Katrine Hansen	0,51		
	Enkefru A. K. Hansen	61,00		
	Enkefru Louise Balling	1,02		
68	Slagterm. L. Jensen	510,00		
	Ekspeditr. Johanne Hansen	28,00		
	Husass. Ella Andersen	25,00		
70	Bladhd. Axel Andersen	204,00		
	Margrethe Andersen	17,00		
	Detailh. Georg Andersen	43,00		
	Frugth. Axel Frederiksen	103,00		
72	Bankbog. Jens I. Dahl	859,00		
	Trafikass. P. Andersen	510,00		
74	Købm. N. P. Jensen	303,00		
	Bogh. Erik B. Jensen	84,00		
	Enkefru M. Zinn	114,00		
	Forretnbest. Sofus Nielsen	288,00		
	Tandlæge A. Christensen	1797,00		
	Husass. Linda E. Poulsen	22,00		
	Købm. Sevel Sørensen	719,00		
	Husass. Kitty Ballegaard			
	Bodil Ballegaard	22,00		
	Gunhild Ballegaard	15,00		
	Forretnf. Jacob Sørensen	20,00		
	Handelsmedhj. Poul Sørensen	58,00		
	Kommis N. V. Askholm	68,85		
	Skrædersv. E. Jensen	114,00		

Gasværksvej.

3	Arbm. J. H. Olsen	104,00
7	Gasværksbest. Oscar Hansen	441,00
	Husass. Gudrun Hansen	2,55

Havnegade.

1	Oberstl. Laur. Fischer	749,00
	Husass. Marie Sørensen	33,00
2	Restaur. Schleitz Christensen	15,00
	Enkefru Marie Hansen	71,00
	Dameskr. Fanny Madsen	2,55
	Gaardskarl H. P. Madsen	56,00
	Husass. Ingeb. Hansen	20,00

Havnepladsen.

	Havnefgd. N. D. Christensen	510,00
	Kontorist F. Christensen	68,00
	Arbm. Rs. Christensen	2,55

Blindestræde.

1	Direktør G. Andersen	1726,00
	Husass. Mary Fly	68,00
5	Fhv. Fisker Chr. Petersen	0,51
	Modeh. Petra Petersen	2,55
	Kontorelev Louise Pieler	17,00
	Arbm. Chr. Petersen	0,51
	Fhv. Pedel J. P. Larsen	20,00

KUL — KOKS — CINDERS — BRIKETTER
HANDELSKOMPAGNIET A/S

Enkefru A. M. Larsen	0,51
7 Bogh. Mich. Sørensen	446,00
Bogh. Gerda Sørensen	300,00
Pensionist Søren Larsen	5,00
Slagteri- arb. Laur. Hansen	38,00
Bud Sv. Hansen	25,00
Slagtersv. O. A. Hansen	5,10
Arbm. H. J. Petersen	66,00
Husass. Gerda Petersen	5,10
Arbm. Rømer Petersen	68,00
Fisker Jul. Nielsen	1,02
Husass. Elly Nielsen	12,00
2 Husass. Margr. Jacobsen	22,00
Officiant C. Lundh	114,00
Fabrikant L. V. Larsen	51,00

Studiestræde.

1 Skomg. N. P. Gregersen	142,00
Handelsmhj. Edith Gregersen	25,00
5 Enkefru Christine Petersen	0,51
Portier P. C. Bisgaard	158,00
7 Enkefru Ingeb. Jørgensen	0,51
Arbm. P. B. Nielsen	33,00
4 Smedem. Vald. Otto	688,00
Strygerske Karen Olsen	0,51
Enkefru Marie Jensen	188,00
6 Billedskærer J. Hviid	124,00
Billedsk. W. Hviid Jensen	28,00
Husass. Frida Hviid	12,00
Bagersv. H. Jensen Hviid	2,55
Husass. Ella Jensen Hviid	2,55
8 Slagter Thorv. Larsen	5,10
Arbm. Carl Chr. Andersen	51,00
Axel Chr. Andersen	104,00
Henry C. F. Andersen	15,00
Enkefru Nicoline Madsen	0,51
Avisbud N. Chr. Hansen	0,51
Fisker G. Radmer	71,00
10 Enkefru Christine Christiansen	0,51
Kedelpasser K. K. Mohr	2,55
12 Arbm. Ole Sørensen	0,51
14 Arbm. H. Severin Hansen	15,00
Bud Ludv. Hansen	2,55
Bundtngsv. Evald Hansen	22,00
Arbm. Viggo Rasmussen	145,00

Blegstræde.

1 Værkf. N. Chr. Thomsen	402,00
Assurandør Orlow-Andersen	589,00

Distriktsjordem. K. Jensen	204,00
Farveh. Fr. Jensen	805,00
Husass. Ida Lindhardt	28,00
Købm. J. Hammerich	183,00
3 Chauffør J. P. Jensen	124,00
Enkefru A. Bjørn Petersen	0,51
2 Installatør Trier Petersen	456,00
4 Købm. O. P. Olsen	76,00
Husass. Eleonora Jensen	48,00
Enkefru M. Jacobsen	20,00
6 Mølleri- arb. J. Chr. Petersen	114,00
Enkefru H. Larsen	0,51
Smedem. V. A. Slott	124,00
Arbm. J. Chr. Jørgensen	81,00
Arbm. P. Johan Svendsen	99,00
Arbm. Søren Jørgensen	48,00
Telefonarb. Aug. Petersen	137,00
Enkefru A. K. Hansen	2,04
Enkefru K. Larsen	0,51
Sømand A. V. Jensen	53,00
8 Havnearb. Oscar Radmer	33,00
Slagteri- arb. C. F. Skovgreen	10,00
Arb. O. E. Petersen	0,51
Maskinarb. L. P. Petersen	56,00
10 Kristine Pehrson	0,51
Arbm. Chr. Hansen	0,51
Telefonist. Olga Hansen	114,00
Kontorb- best. G. Hjorth	642,00
Assistent Ragnh. Hjorth	94,00
12 Snedkersv. O. Nielsen	38,00
Chauffør P. B. Christensen	135,00
14 Fuldm. Chr. Andersen	642,00
Bogh. Anna Andersen	349,00
Bogh. Martha Andersen	168,00
Husbest. Martha Larsen	25,00
Chauffør V. Hansen	173,00
Havnearb. C. Jensen	20,00
Chauffør Kaj Rasmussen	81,00
Arb.ske Vilhelmine Nielsen	5,10
16 Kusk Villiam Hansen	40,00
Snedkersv. Chr. Jensen	17,00
Havnearb. P. V. Clausen	114,00
Havnearb. Carl Jensen	66,00

Strandgade.

1 Frk. Emilie Reichenback	5,10
Ekspeditr. C. Reichenback	63,00
1b Chauffør Fr. Andersen	20,00
3 Arbm. N. P. Henriksen	22,00
Maskinarb. O. P. Henriksen	33,00

Spare- & Laanekassen

for Holbæk Købstad og Omegn.

Kontor: Nygade 4.

Kontortid: 9¹/₂—12 og 1—3,

Lørdag tillige 5—6.

Indlaansrente: 4, 4¹/₂ og 5 pCt. p. a.

Boxer udlejes.

Sparebøsser udlaanes.

Telefon 262.

Telefon 1126.

Telefon 1126.

S. A. Rønne Nielsen,

Holbæk.

anbefaler sig med alt indenfor

Radio, Cykler, Symaskiner og Geværer.

1. Kl. Reparationsværksted.

Bemærk de billige Lampeskærme, der alle syes
paa egen Systue.

Postpakm. P. V. Nielsen	183,00
Husass. Helga Strand Nielsen	2,55
Enkefru Ane Korsholm	0,51
Reservepost E. Korsholm	104,00
Kontorist Olivia Korsholm	168,00
Tjener Ejnert Jensen	38,00
3a Maskinarb. Oscar Sørensen	158,00
Enkefru I. Nielsen	0,51
Arbm. Jokum Jokumsen	81,00
Husass. Oline Jokumsen	2,55
Husass. Olga Nielsen	20,00
Arbm. J. P. Jokumsen	38,00
5 Snedkersv. S. P. Nielsen	2,55
Malerm. Chr. Jørgensen	433,00
Arbm. Henrik J. Henriksen	0,51
Kommis Ingeman Jørgensen	114,00
Sadelmg. Andr. Andersen	124,00
Bagersv. Helfred Andersen	15,00
Kommis Villy Andersen	7,65
Arbejderske Anna Henriksen	33,00
7 Enkefru Ane Larsen	0,51
Arbejdsdsk. Anton Larsen	84,00
Fisker H. P. Jacobsen	12,00
Skomg. J. G. Sørensen	33,00
Medhj. Aage Madsen	2,55
Fabrikant L. Chr. Hansen	0,51
Bogholderske Oda Hansen	33,00
Arbm. N. P. Albrechtsen	45,00
Rebslager Th. Sørensen	66,00
Tømrersv. L. A. Larsen	53,00
Fisker Chr. Dichmann	2,55
Arbm. J. Chr. Johansen	38,00
9 Arbm. P. J. Christiansen	7,65
Medhj. Carl Jul Johansen	17,00
Rullekone Sofie Jensen	2,55
Arbm. C. C. Radmer	66,00
Enke Margr. Nielsen	0,51
11 Postbud Th. Andersen	89,00
Fisker N. P. Haagensen	104,00
Husass. Valb. Haagensen	10,00
Frk. Maren Nielsen	15,00
Arb.ske Line Andersen	0,51
13 Arbm. O. N. Andersen	12,00
Ægpakkerske Mary Andersen	53,00
Distriktsmontør A. Thomle	323,00
Kontorelev Else Thomle	2,55
Maskinm. P. Andersen	433,00
Agnethe Andersen	2,55
Maskinsnedker L. J. Petersen	0,51
Repræs. H. V. Colding	428,00

Slagterm. Harry Olsson	234,00
Slagtersv. Kaj Olsson	255,00
Lagerarb. Else Petersen	58,00
2 Bødkersv. N. P. Jensen	109,00
Arbm. Carl Chr. Petersen	163,00
Fisker Alb. Radmer	7,65
Frk. Laurine Rasmussen	0,51
Arbm. Jul. Petersen	51,00
Husass. Margr. Petersen	5,10
Fisker And. Olsen	30,00
4 Snedkersv. Ejner Sørensen	28,00
Maskinarb. Soelberg	158,00
Strygerske M. Gamst	17,00
Blikkenslg. M. Christoffersen	96,00
6 Enkefru L. M. Hansen	10,00
Medhj. Karl J. Andersson	25,00
Fru Marie Svane	17,00
Fhv. Fisker P. C. Sørensen	0,51
Dameskr. Anna Henriksen	10,00
Kontorass. Karen Henriksen	130,00
Enkefru Ellen Jensen	22,00
Elektr. Anker Petersen	168,00
Husass. Karen Andersen	28,00
8 Mælkekusk L. Nielsen	1,53
Bud P. E. Nielsen	22,00
Sømand Viggo Nielsen	84,00
Sømand Carl C. Nielsen	15,00
Chauffør Harald Andersen	114,00
Cigarmg. Jul. Hansen	0,51
Bankass. Oda Hansen	38,00
Fisker P. C. Andersen	22,00
Snedkersv. H. N. Petersen	71,00
Fisker N. Jacobsen	35,00
Tømrersv. P. A. Pedersen	104,00
Chauffør Gudmund Andersen	10,00
10 Arbm. C. N. Christiansen	0,51
Skrædersv. A. Hansen	135,00
Avisbud B. T. Hansen	10,00
Husass. Margr. Hansen	2,55
Politibetj. C. Andersen	260,00
Chauffør J. C. Knudsen	183,00
Møllersv. H. Chr. Nielsen	178,00
Maskinarb. C. V. Andersen	193,00
Maskinarb. Axel Andersen	38,00
Enke Mette K. Nielsen	0,51
12 Maskinarb. Ludv. Olsson	76,00
Maskinarb. Oscar Olsson	124,00
Arbm. Daniel Radmer	81,00
Frk. Alvilda Jespersen	7,65
Arbm. Villiam Larsen	150,00



L. Jørgensens Efterflgr.

(Bønstrup Petersen).

Urmager og Optiker,

Ahlgade 22. Holbæk. Telefon 759.

Ure og Brillor.

Reparationer udføres i ovennævnte Brancher solidt

— og billigt. —

Briller leveres med og uden Recept.

14 Jens P. Christensen	0,51
Fisker Ejner Jensen	17,00
Enke Maren Bertelsen	0,51
16 Pens. Skorstensf. O. Høltzer	150,00
Rentier A. M. Nielsen	331,00
26 Bestyrer Charles Lønholdt	135,00
Husass. Johanne Pedersen	38,00
Husass. Ingeb. Jensen	53,00
28 Skibsfører H. P. Nielsen	15,00
Telef.inde Gudrun Nielsen	48,00
Ekspeditr. Karen Nielsen	53,00
Enkefru Mariane Hansen	0,51
Tømrerm. Søren Andreasen	1152,00
Tømrersv. Karl Andreasen	214,00
Kontormhj. Gerda Andreasen	38,00
Selma M. Andreasen	22,00
30 Købm. Aage Kargaard	558,00
Enkefru Margr. Jensen	0,51
Købm. Edv. M. Jensen	339,00
Bud Osv. Hansen	25,00

Toldass. H. Rasmussen	244,00
Enkefru A. M. Larsen	0,51
Fisker H. R. Larsen	0,51
32 Fisker M. J. Radmer	1,53
Fisker Edvard Radmer	15,00
Bybud Osvald Radmer	2,55
Fhv. Arbm. L. Knudsen	12,00
34 Blikkensl. V. Radmer	104,00
Enkefru A. M. Sørensen	0,51
36/38 Malersv. S. J. Sørensen	119,00
Vulkanisør A. Sundahl	76,00
Murer Sv. G. Jørgensen	114,00
36 Kontorist P. Burchhardt	214,00
Fhv. Skatteopkr. M. Hansen	1,02
Husbest. Elna Hansen	15,00
36/38 Snedkersv. B. M. Hansen	35,00
Murerm. Fr. Jørgensen	1581,00
36 Medhj. Carl M. Larsen	25,00
Chauffør Carlo Jensen	119,00
Chauffør Chr. Nielsen	224,00
38 Chauffør Joh. A. Hansen	135,00
40 Fhv. Kusk Joh. Hansen	0,51

KUL — KOKS — CINDERS — BRIKETTER
HANDELSKOMPAGNIET A/S

Enkefru Ida Petersen	0,51	Smedesv. Rudolf Mohr	40,00
Former Hans Jürgens	71,00	Arbm. S. A. Hansen	51,00
Handelsmhj. Poul Jürgens	73,00	Medhj. Laur. Larsen	76,00
Værkf. Emil Møller	298,00	9 Ølhdl. Anton Jensen	0,51
Lagerarb. Jens J. Jensen	71,00	Fiskerifoged N. Jensen	25,00
42 Murerm. A. P. Pedersen	3248,00	Ekspeditr. Johanne Jensen	17,00
Medhj. Ragnh. Nielsen	10,00	Husass. E. K. Jensen	12,00
44 Købm. H. A. Olsen	198,00	Arbejderske A. K. Jensen	0,51
Enkefru A. K. Jacobsen	0,51	Bryggeriarb. Aksel Jensen	247,00
Ekspeditr. A. K. Jacobsen	122,00	Murersv. Holger Jacobsen	283,00
Mekan. Erling Nielsen	198,00	Arbm. O. P. Nielsen	89,00
46 Malerm. N. P. Petersen	61,00	Husass. Olga Nielsen	2,55
Enkefru A. Christiansen	0,51	11 Købm. Laur. C. Olsen	25,00
Syerske Anna Christiansen	5,10	Arbm. N. Carl Petersen	56,00
Husass. Anna M. Petersen	2,55	Børstenb. Joh. Ambirk	2,55
48 Murersv. V. Tingleff	130,00	13 Malersv. A. Lindegaard	168,00
Mekan. L. P. Christiansen	163,00	Handelsmd. Isak Madsen	25,00
Fisker N. J. Hansen	17,00	15 Havnearb. H. F. Jensen	2,04
Fiskeh. Fr. Jensen	17,00	Slagterlærling Herluf Jensen	17,00
52 Kusk A. K. Pedersen	124,00	17 Sadelmg. P. Sørensen	33,00
Maskinarb. Joh. Pedersen	239,00	Husbest. Marie Petersen	0,51
Skibsmægler Jørg. Fisker	209,00	Husass. Elisa Jensen	7,65
Husbest. Anna Nielsen	1,53	Enkefru C. Jespersen	0,51
Afdelingsschef K. K. Nielsen	476,00	2 Forstinde Wiggers Hansen	214,00
Typograf N. P. Poulsen	198,00	Boghdlmhj. Wiggers Hansen	255,00
Eksped. Illemann Poulsen	7,65	8 Paptækker P. Chr. Petersen	56,00
Chauffør Herm. Hansen	142,00	Paptækker Arnold Petersen	2,55
Købm. A. Siggaard	6186,00	Arbm. Vilh. Jeppesen	17,00
Husass. Agnes Knudsen	2,55	A. Henning Sørensen	0,51
54 Befragter Sv. A. Bom	619,00	Mekan. Axel Hansen	0,51
Officiant P. E. Doctor	168,00	Arbm. Robert Jensen	12,00
		10 Arbm. Robert Strøm	33,00
		Tømrer H. P. Helmskov	2,55
		Enkefru K. Nielsen	0,51
		Arb.ske Manna Rasmussen	22,00
		12 Murer Hans Petersen	71,00
		Murersv. Henning Petersen	104,00
		Mølleriarb. L. P. Larsen	15,00
		Husbest. Oline Jensen	2,55
		Arbm. J. P. Christensen	0,51
		14 Slagteriarb. J. Chr. Jensen	76,00
		Havnearb. Carl Jensen	33,00
		Husass. Lilly Jensen	10,00
		16 Arbm. Chr. Christensen	5,10
		Enkefru Christine Christensen	0,51
		Husass. Agnes Christensen	15,00
		Arbm. Aksel Jacobsen	0,51

Rolighedsstræde.

1 Arbm. Charles Larsen	119,00
Maskinform. M. Poulsen	198,00
Havnearb. Laur. Carlsen	38,00
Bud L. H. Carlsen	15,00
3 Enkefru Laura Jacobsen	0,51
Fisker Martin Jacobsen	25,00
Arbm. N. P. Rasmussen	76,00
Fabrikant K. V. Larsen	58,00
Arbm. J. P. Nielsen	76,00
Arbm. C. V. Erhardt	15,00
5 Asylbest. Margr. Alstrup	122,00
Medhj. Ellen Quist Jensen	33,00
7 Gaardsk. E. P. Jensen	61,00
Kontorelev Johs. Jensen	68,00
Portør P. C. Hansen	61,00
Smedesv. H. F. Hansen	168,00
Husass. Ingeb. Hansen	10,00

HOLBÆK BRYGGERI OG KRYSTAL-ISVÆRK

(FILIAL AF A/S C. WIBROES BRYGGERI,
HELSINGØR)

ØL - MINERALVANDE OG KRYSTALIS

BRINGES OVERALT I BYEN OG PAA
LANDET

— TELEFON 97 —

Vimmelskaffet.

3 Enkefru M. Sofie Hansen	0,51	Arbejdsk. Brandt Andersen	63,00
Enkefru Kristine Nielsen	0,51	Metalsliber Sv. Andersen	2,55
Kommiss H. J. Nielsen	68,00	Fhv. Smed H. Hansen	0,51
5 Cementstøber J. H. Hansen	71,00	Dekorator H. Andreasen	150,00
Husass. Laura Hansen	0,51	15 Enkefru Frederikke Hansen	0,51
Chauffør Viktor Hansen	2,55	Havnearb. Alfr. Christensen	109,00
Vulkanisør G. Hansen	2,55	Arbm. Gunnar Petersen	45,00
Ekspeditr. Gudrun Hansen	0,51	Enkefru C. M. Christoffersen	0,51
Ekspeditr. Emmy Hansen	2,55	Bagersv. Emil Hansen	10,00
Fiskeh. M. Laur. Olsen	0,51	17 Malerm. J. H. Kollerup	30,00
7 Peter Lindhardt	0,51	Maskinsn. A. C. Laursen	0,51
9 Murerm. Laur. Nielsen	89,00	Vulkanisør N. F. Laursen	12,00
Husass. Ketty Nielsen	22,00	21 Husass. Ellen Laursen	25,00
11 Fru Elin Carlsen	2,04	Smed Olaf Olsen	20,00
Husass. Oda Carlsen	2,55	Husass. Anna Olsen	
Maskinm. H. Mecklenburg	530,00	Former Egon Olsen	63,00
Købm. Tage Jensen	308,00	Medhj. Joh. Andersen	0,51
Lærling Knud Reichenback		Bud Fr. Sørensen	130,00
Havemd. Laur. Nielsen	124,00	Handelsmhj. Chr. Stæhr	354,00
Lagerarb. Ejner Jensen	175,00	Arbm. Ferd. Jensen	61,00
Enkefru A. M. Andersen	178,00	Installatør Joh. Andersen	142,00
		Tømrerm. A. Olsen	10,00
		Arbm. J. A. Andersen	7,65

KUL — KOKS — CINDERS — BRIKETTER
HANDELSKOMPAGNIET A/S

Mekan. K. C. Christensen	35,00
Arbm. C. M. Jensen	43,00
Enkefru Emma Jensen	0,51
Jernhdl. Jørg. Jacobsen	198,00
Husass. Irma Jacobsen	2,55
Repræs. Ludv. Hansen	158,00

Torvestræde.

2 Enkefru Ane Christiansen	0,51
Smedesv. A. Nielsen	10,00
Maskinarb. Martin Poulsen	239,00
Stenhg. J. O. Jørgensen	0,51
Bogbinder N. P. Nielsen	38,00
Bogbindersv. Ejner Nielsen	114,00
Christiane O. Olsen	0,51
Enkefru Amalie Hansen	2,04
Snedker Evald Hansen	63,00
Kommunelærer C. Jessen	530,00
Husass. Emma Jessen	25,00
Fru Agnes Winkel	267,00
Grete Winkel	
Frk. Agnete Winkel	
Enkefru J. C. Nielsen	0,51
Mælkekusk And. Olsen	10,00

Søstræde.

2 Manufakturh. Aug. Ludvigsen	0,51
Dyrlæge Carl M. Christensen	627,00
Klinikdame Dagmar Nielsen	2,55
Købm. Marius Nielsen	956,00
4 Arb. Villy Jørgensen	94,00
Smed P. V. Brandstrup	51,00
Mælkekusk C. Christiansen	20,00
Arbm. A. G. Jacobsen	58,00
Bagerikarl K. Christiansen	38,00
6 Urmager V. Krebs	168,00
Barber Harry Jørgensen	71,00
Tjener Karl. O. Larsen	109,00
Malerm. Ernst Poulsen	239,00
Enkefru A. D. Christensen	0,51
Kassererske Edith Christensen	89,00

Brolæggerstræde.

9 Hdlsmhj. Holmgaard Andersen	20,00
Arbm. Chr. Nielsen	56,00
Arbejderske K. S. Hansen	0,51
11 Kr. J. P. Jensen	2,55

Detailh. P. Chr. Jensen	0,51
Toldass. Ingeb. Jensen	252,00
Arbm. Gynther Petersen	51,00
Reservevejer Chr. Hansen	1,53
Arbm. P. Christiansen	45,00
Arbm. V. Folmer Larsen	0,51
13 Chauffør Ferd. Mortensen	61,00
Arbm. L. P. Poulsen	0,51
Bud Rob. Poulsen	12,00
Fiskehdl. Erastus Jensen	0,51
Arbm. Herm. Jacobsen	1,02
Kusk Carl Carlson	51,00
Fisker Jens C. Anderson	124,00
Enkefru M. L. Olsen	0,51
Bagerikarl Sv. Mortensen	20,00
15 Fisker Jens Olsen	150,00
Mekaniker Sv. A. Petersen	35,00
Enke Marie Rasmussen	0,51
17 Arbm. H. P. Radmer	135,00
Anna Marie Radmer	2,55
Arbm. A. V. Radmer	2,55
Bogholderske Elna Jørgensen	214,00
19 Enkefru Maren Olsen	0,51
Arbm. A. P. Olsen	2,04
Medhj. Chr. Olsen	33,00
Medhj. Frd. Olsen	104,00
Medhj. Karl S. Olsen	25,00
Syerske Anna M. Hansen	0,51
Tømrersv. Karl F. Hansen	58,00
21 Snedkerlærling Poul Andersen	
Murersv. Carl H. Madsen	76,00
Elektr. K. A. Kristensen	17,00
Elektrikerlærl. Ludv. Kristensen	2,55
Mølleriarb. Chr. Sørensen	114,00
Arbejderske Frida Larsen	0,51
Modist Hansine Larsen	20,00
8 Officer i F. H. H. B. Jørgensen	33,00
Musiker i F. H. H. B. Jensen	33,00
10 Arbm. Nic. Knudsen	71,00
Husass. Ragnh. Knudsen	2,55
Former Holger Knudsen	209,00
Arbm. P. Ovesen	104,00
Fisker Ejner Petersen	1,53
Blikkensl. Sofus Knudsen	1,53
Arbm. Chr. Henriksen	114,00
12 Murersv. Ejner Gotfredsen	198,00
Arbm. Chr. Jørgensen	58,00
Fisker L. P. Hansen	45,00
Fisker Axel Hansen	10,00

Telef. 16.

Telef. 16.

Carl Jensen
anbefaler sin 1. Klasses Brødfabrik.

Fineste Bageri og Conditori.

Hjemmelavet Konfekturer.

Filial: Nygade.

14 Forsikr. agent O. V. Nielsen	0,51
Mekan. J. A. Nielsen	
Arbm. P. A. Olsen	10,00
Arbm. H. P. Christensen	81,00
Chauffør J. C. Olsen	45,00
Enkefru H. Nicolaisen	0,51

Brogade.

Opsynsmd. F. E. Rasmussen 158,00

Østerstræde.

1 Handelsmhj. Poul Hansen	2,55
Snedkersv. Edm. Nielsen	209,00
Arbm. R. A. Hansen	2,55
Husass. K. E. Hansen	17,00
Medhj. Jørgen Christensen	0,51
3 Postbud Viggo Olsen	142,00
5 Murersv. Hans Jensen	35,00
Murersv. Carl Jensen	183,00
Strygerske Ida Petersen	20,00
Elektr. Aksel Andersen	28,00
7 Fhv. Landm. Kr. Olsen	7,65
9 Bestyrer Sv. Andersen	589,00

Fisker H. P. Hansen	10,00
Slagterlærling S. Hansen	53,00
Bryggeriarb. L. P. Jensen	0,51
Former Edv. Jensen	63,00
11 Arbm. Emil Petersen	109,00
Maskinarb. K. Th. Larsen	30,00
Arbm. C. A. Hess	38,00
13 Chauffør H. Christensen	40,00
Murersv. Egon Hansen	76,00
Arbm. L. P. Christensen	0,51
Fisker Chr. Jensen	10,00
15 Fhv. Maaler N. P. Petersen	0,51
4 Arbm. N. Nielsen	0,51
Syerske Thora Nielsen	38,00
6 Murersv. N. P. Jacobsen	193,00
Enkefru Johanne Madsen	0,51
8 Fisker H. M. Andersen	20,00
Husass. Anna Andersen	17,00
12 Tømrerm. G. Jørgensen	619,00
Ekspeditr. Elly Jørgensen	17,00
Ekspeditr. Klara Jørgensen	15,00
Tømrersv. Harald Jørgensen	84,00
Fisker Rs. Rasmussen	33,00
Kusk N. P. Hansen	0,51

KUL — KOKS — CINDERS — BRIKETTER
HANDELSKOMPAGNIET A/S

Frk. Foss-Petersen,

klinikuddannet Fodlæge.

Antiseptisk og smertefri Fodbehandling.

Træffes 10-4 og efter Aftale.

Om ønskes gives Behandling i Hjemmene.

Lindevej 4.

Tlf. 1145.

Enkefru H. M. Hansen	124,00	Malersv. Holger Andersen	109,00
14 Styrmand V. E. Møller	293,00	Enkefru Johanne Jørgensen	0,51
Anlægsgartner E. Møller	76,00		
Slagterm. Jul. Henriksen	10,00		
Slagtersv. Søren Henriksen	84,00		
Slagtersv. Alfr. Henriksen	5,00		
Frk. Gudrun Henriksen	2,55		
Medhj. Ella Henriksen	17,00		
16 Hans P. Andersen	0,51		
Husass. Emmy Andersen			
Arbm. J. C. Christensen	0,51		
Enkefru Bodil Larsen	1,53		
Husbest. Elise M. Larsen	15,00		
Husass. Oda. Andersen	2,55		
18 Arbm. Alfr. Frandsen	45,00		
Arbm. J. C. Hansen	185,00		
Arbm. H. J. Hansen	25,00		
Maskinarb. Villy Hansen	94,00		
Jørg. Chr. Jørgensen	0,51		
Enkefru A. K. Strøm	0,51		
20 Arbm. Vald. Nielsen	40,00		
Snedker Herlöv Nielsen	5,10		
Tjkarl Thorkild Larsen	28,03		

ANBEFALER SELSKABSLOKALER

Billigere end
Kakkelovn.



Reparationer udføres

Vald. Otto,

Stuðiestræde 4.

Aut. Vand- og Gasmester.

Specialitet:

Store & smaa Varme- anlæg.

- Forlang Tilbud. -

Telefon 634.

Kaffeforretningen »Dannebrog«

Telefon 283. Nygade 12. Telefon 283.

Drik vor Kaffe,

-- som tilfredsstillter enhver Smag. --

Te = Kakao,

Koge- og Spisechokolade

føres i de bedste Mærker og i righoldigt Udvalg.

Kiks og Biscuits m. m.

P. C. Petersen.

Gl. Kirkevej.

1 Skomagerv. P. N. Nielsen	224,00
Slagteriær. J. B. Hansen	229,00
K. Marie Klostergaard	0,51
Arbmd. Jørg. Andersen	109,00
Husass. Erna Christensen	2,53
Maskinarb. H. V. Nielsen	119,00
Enkefru Inger Hansen	168,00
Murersv. Georg Madsen	150,00
3 Fisker Vald. Larsen	45,00
Bankass. A. V. Olsen	303,00
Missionær M. Jeppesen	163,00
Typograf Poul Jeppesen	99,00

Pølsekrogen.

1 Enkefru E. M. Nielsen	0,51
Slagtersv. N. P. C. Nielsen	142,00
Medhj. Aksel Jensen	5,10
Pakhusarb. Ch. Knudsen	183,00
Husass. Alfrida Clausen	33,00

3 Malerm. A. Klein	308,00
Husass. Marie Klein	28,00
Kontorist Frida Klein	25,00
Malersv. N. C. Klein	68,00
Enkefru A. K. Hansen	0,51
Snedkersv. Karlo Hansen	104,00
2 Tjener Karl Pedersen	183,00
Kelner G. A. Petersen	96,00
Lærer Jul. Petersen	538,00
Bogholder Aug. Mohr	390,00
Broderih. Karen Frederiksen	198,00
Bestyrer Marius Petersen	163,00
Bud Mejnert Petersen	15,00
Slagtersv. Sv. Otto	209,00
Gaardsk. Herm. Hansen	71,00
Snedkersv. Aksel Hansen	25,00
Skrædersv. S. E. Larsen	145,00
4 Arbm. Jørg. Winther	0,51
Enkefru Marie Christiansen	0,51
Husass. J. K. Christiansen	12,00

Lindevej.

1 Købm. Marius Jensen	1430,00
Slagter Henry Nielsen	239,00
Kontorass. Mariane Toft	221,00
Husass. Astrid Nielsen	28,00
2 a Savværksarb. A. M. Petersen	17,00
Kleinsmed Jul. Otto	71,00
Cand. pharm. Esther Munch	729,00
Kelner H. Munkeboe	81,00
Kontorass. Ella Munkebo	99,00
Kommis H. Munkeboe	0,00
4 Frøken Hedvig Nøhr	175,00
Frøken Karen Nøhr	214,00
Kontorist A. Jensen	214,00
Journalist G. A. Andrésen	109,00
Fodlæge L. Foss-Petersen	12,00
Bankass. G. Rademacher	168,00
6 Sagfører V. Lind	2588,00
Cand. mag. Aase Lind	12,00
Husass. Karen Jeppesen	63,00
Husass. Agnes Petersen	17,00
8 Overlæge Ivar Harpøth	4712,00
Kommis Ole T. Harpøth	0,00
10 Grosserer Rob. Kruse	1382,00
Chauffør Harald Jensen	94,00
Lektor V. Bredsdorff	798,00
Journalist P. Toft Nielsen	48,00

Ekspeditr. Fru E. Didriksen	0,51
Ekspeditr. Esther Madsen	58,00
Syerske Klara Christiansen	20,00
Sekretær Johanne Kjærsgaard	2,55
Enkefru Karen Møllerup	7,65

Vestergade.

1 Damefrisør Sara Christensen	183,00
Landsretssagf. Jørg. Lund	135,00
Gæstgiver V. Petersen	234,00
Medhj. Karl R. Jensen	63,00
Elev Alma Jørgensen	20,00
3 Detailist C. C. Andersen	265,00
Bogh.ske Louise Andersen	265,00
Kontormedhj. Ingr. Andersen	68,00
5 Ingeniør L. Ussing	30,00
7 Dir. Alf. Christensen	239,00
Husass. Ella Larsen	33,00
2 Avisbud C. V. Nielsen	22,00
Erna J. Nielsen	2,55
Skomagersv. Sv. Nielsen	22,00
4 Malersv. Rich. Larsen	109,00
Overmekan. V. Bang	229,00
Barber W. Dinesen	209,00
Organist Cecilie Petersen	451,00
Arb.ske Anna Andersen	0,51
Husass. Marie Andersen	2,55

Nygade.

1 a Barber Ernst Andersen	382,00
Forretnf. F. O. Frederiksen	364,00
Husass. Else M. Jensen	28,00
Kommunesekr. C. A. Hansen	1162,00
1 b Værtinde K. M. Jensen	255,00
Medhj. A. Johs. Nielsen	22,00
Husass. Maren Jacobsen	28,00
Medhj. Ida Karlsen	25,00
Bankbud C. A. Olsen	331,00
Bankass. Elna Olsen	160,00
Husass. Inga M. Poulsen	25,00
3 Redaktionssek. H. Brix	471,00
Husass. Ingeb. Petersen	2,
5 Urmager Marinus Nielsen	323,00
Syerske Klara Larsen	22,00
Savv.ejer N. P. Kristensen	2261,00
Mekan. Frede Kristensen	206,00
Snedkl. Vagn Kristensen	5,10
Husass. Jakobine Jessen	20,00

Tømremester G. Jørgensen,

Telefon 368. Østerstræde 12. Telefon 368.

Maskinsnedkeri.

— Lager af kehlede Lister. —

Egen Tørrestue.

Specialitet: Parketgulve.

7 Lagerarb. Vesti Christiansen	81,00	Buffist Gustav Petersen	20,00
Syerske Lilly Mortensen	5,10	Musiker Orla Emkjær	10,00
Bankbest. L. L. Christensen	1721,00	Husass. Oda Jensen	12,00
Husbest. Julie Andersen	79,00	Tjener Thorkild Jensen	114,00
Fotograf Vald. Hansen	948,00	Arbm. N. P. Christensen	43,00
Husass. Martha Andersen	22,00	Husass. Signe Mattson	20,00
Enke Bodil C. Christiansen	25,00	2 Læderh. A. Duetoft	650,00
9 Fabr. N. P. Nedergaard	930,00	Cigarh. Chr. F. Christensen	530,00
Sangstud. Rigm. Nedergaard	33,00	4 Sagfører H. P. Toftbøl	1833,00
Bankbud Joh. Nielsen	96,00	Mekaniker H. Staugaard	30,00
11 Fhv. Bankbogh. L. W. Peter-		Husass. Marie Staugaard	25,00
sen	1397,00	6 Sparekassedir. C. Ulrich	1430,00
Husbest. Kristine Axelsen	53,00	Stuepige Marie Petersen	38,00
13 Enkefru Elisab. Nielsen	0,51	8 Husass. Kristine Larsen	22,00
Ekspeditr. Karen Nielsen	84,00	10 Kogejomfru Marie Bach	63,00
15 Enkefru Jensigne Johansen	0,51	Husass. Emmy Nielsen	22,00
Bankass. Erik Johansen	153,00	Hotelkarl O. C. Jensen	84,00
Repræs. Carl Johansen	0,00	Husass. Valb. Jensen	17,00
Købm. Kaj Nielsen	102,00	Skotøjshdr. J. Johansen	339,00
Lagerforv. Emil Petersen	38,00	Restauratør L. Villadsen	680,00
17 Fæstemd. H. Jørgensen	25,00	14 Chauffør Sv. Hansen	89,00
Restauratør P. A. Werner	0,51	Handelsagent Aug. Jensen	2,55
Bagersv. Erik Werner	2,55	Repræs. Jørg. Juul Jensen	33,00

Købm. Helge Møllebro	109,00
Hesteh. P. Hansen	617,00
16 Købm. Hans Larsen	331,00
Detailh. Poul Jensen	22,00
Kontorelev Anna Jørgensen	63,00
Lærer Hother Nordow	395,00
Lærerinde Louise Nordow	17,00
Husbest. Rasmine Rasmussen	25,00
18 Købm. Alfr. Pedersen	451,00
Blikkensl. Alfr. Pedersen	56,00
Cykleh. Frøde Nielsen	10,00
Repræs. Vald. Petersen	168,00
20 Restauratør Erik Nielsen	331,00
Medhj. Kaj Holst	22,00
Husass. Anna Hansen	20,00
Smørrebr.jomfru M. Petersen	17,00
Bankbest. C. V. Petersen	1331,00
Husass. Anna Hansen	25,00
Tjener Carlo Johansen	25,00
Husass. Ragnh. Olsen	55,00

Jernbanepladsen.

1 Postm. Axel Gørtz	1662,00
Husass. Esther Jensen	20,00
3 Stationsforst. M. Huusom	581,00
Husass. Fanny Nielsen	22,00
2 Sagf. N. C. Christiansen	2348,00
Stud. mag. N. Christiansen	0,00
Pens. Lærer N. Hansen	142,00
Husass. Else Nielsen	28,00
Frk. Kristine Petersen	104,00
4 Forretnf. Børge Scheel	402,00
Kapt. G. Holnæs	362,00
Husass. Bertha Nielsen	17,00
Husass. Erna Jensen	17,00
Kontorist Osv. Larsen	191,00
Bogh.medhj. C. Kuhlmann	48,00
Slagtersv. Karl Bucke	239,00
Kommis Werner Hansen	109,00
Maskintr. M. Kirkegaard	357,00
Eksped. Evald Petersen	28,00
Ekspeditr. Anna Nielsen	84,00
Maskinarb. Erling Petersen	379,00
6 Kontorbud N. Nielsen	130,00
Pevisor J. Th. Lauritzen	1463,00

Jernbanevej.

3 Skomg. A. H. Andersen	124,00
Husass. Eleonor Stoltz	25,00
Husass. Lilly Jensen	22,00
Frk. Elisab. Hansen	262,00
Husass. Karen Sørensen	33,00
Frk. Anna D. Meyer	0,51
Postass. Karen Kjeldgaard	232,00
Kollektrice Laura Hartoft	38,00
5 Dameskr. Anna Ovesen	104,00
Kok Thor Due	96,00
Carl M. G. Due	22,00
Snedkersv. H. Janholm	96,00
7 Enkefru Marie Petersen	752,00
Husass. Anna Madsen	73,00
9 Lærer P. H. Poulsen	502,00
Kontorelev Kate E. Poulsen	2,55
Kontorist Kaj Nielsen	104,00
13 Professorinde A. Flindt	609,00
Husass. Marie Jensen	20,00
Lektor Jens W. Lind	680,00
15 Overlæge Bierring-Sørensen	3590,00
Husass. Martha Christensen	22,00
19 Kordegn Chr. Bech Jensen	535,00
2 Portør Viggo Nielsen	51,00
Husbest. Bertha Mogensen	0,51
Overportør J. P. Nielsen	135,00
4 Direktør J. A. Kjær	
Prokurist V. Crone	204,00
Husass. Margr. Christensen	25,00
8 Murerm. C. Chr. Clausen	76,00
Bogholderske Agnes Clausen	130,00
Dameskr. Petra Jørgensen	7,65
10 Stadsdyrlæge F. Larsen	1399,00
Husass. Anna Jørgensen	22,00
12 Urmager Bønstrup Petersen	150,00
Direktør A. E. E. Jensen	494,00
Prokurist C. E. Andersen	206,00
Bogholder Hugo Hansen	214,00
14 Enkefru Maren Hansen	578,00
Frk. Emilie Hansen	33,00
Sekretær Margr. Smith	515,00
16 Skolebetj. S. E. Andersen	10,00
Telefonistinde J. Andersen	183,00
18 Landinspektør Forsberg	402,00
Husass. Ulla Hansen	25,00

HOLBÆK LYSBADEKLINIK

LINDEVEJ 2.

TELEFON 482

Kuranstalt
mod
Gigt - Ischias
Reumatisme
Lumbago
Nervelidelser
Søvnløshed
Daarligt Stofskifte
Blodmangel
Asthma
Bronchitis m. m.
Styrkende
Rekreationskure



Lysbade
Universel og lokal
Højfjeldssol
Fyrrenaalsbade
Kulsyrebad
Saltbade
Varme og kolde
Pakninger
Universel og lokal
Massage
Galvanisation
Faradisation
Sygegymnastik

Forøg Deres Sundhed, Velvære, Livsglæde og Handlekraft.

Platanvej.

3 Linnedsyerske Augusta Krall	28,00
Ekspeditr. Karol. Larsen	209,00
Forvalter H. Chr. Kardel	441,00
Enke Catharina Horup	0,51
Kontorist Sv. Kobber Larsen	206,00
5 Lærerinde Marie Christensen	318,00
Husbest. Elisab. Christensen	43,00
Lærerinde Juliane Christensen	469,00
Mølleriarb. J. Chr. Jensen	104,00
Husass. Helga Andersen	28,00
Enke Ane Sørensen	12,00
Mekan. G. L. Nielsen	104,00
7 Ekspeditr. Oda Sørensen	0,51
Husass. Gerda Carlsen	20,00
Lærer H. Kuhlmann	734,00
4 Malerm. Joh. Andersen	451,00
Frk. Erna B. Jensen	7,65
Dekorator P. Madsen	73,00
6 Postass. P. J. Kofoed	224,00
Bogholder S. P. Hansen	372,00
Murerm. Jacob Hansen	494,00

8 Husass. Petrea Larsen	10,00
Toldforv. J. M. Jensen	971,00
Oberstl. P. Hyllested	1193,00
Husass. Helene Petersen	25,00
Husass. Ane M. Jørgensen	20,00

Bysøstræde.

1 Postkontr. Aage Gunnar	451,00
Chr. Jensen	51,00
3 Bogtrykker S. M. Olsen	1025,00
Ingeborg Olsen	43,35
Kontorist Oda Olsen	58,00
5 Amtsforv. O. C. Schlichtkrull	2636,00
Husass. Anna Jacobsen	20,00
Politimester L. Rosen	1040,00
Husass. Agnes Christiansen	20,00
Husass. Valborg Frederiksen	22,00
7 Brolægger M. C. Petersen	10,00
Skræderm. Vald. Jensen	260,00
Arbm. Johs. Sørensen	99,00
Medhj. A. M. Petersen	2,55
Ekspeditr. Johanne Nielsen	168,00

KUL — KOKS — CINDERS — BRIKETTER
HANDELSKOMPAGNIET A/S

STORE OG SMAA MIDDAGE

Enke Elna I. Cridland	367,00
Kontorist Søvndahl Petersen	158,00
Købm. Kaj Ulrich	436,00
Modelsnedker Joh. Thomsen	150,00
Ekspeditr. Poula Thomsen	17,00
Kollektør N. K. Sørensen	30,00
Syerske Kamma Larsen	48,00
8 Enke K. Henriette Cohen	12966,00
Frk. Tove Cohen	
Frk. Gerda Frederiksen	43,00
Husass. Karen Olsen	28,00
12 Hesteh. N. J. Tolstrup	525,00
Husass. Jenny Sejling	25,00

Bysøplads.

Urmage. M. P. Jensen	410,00
Bogholder Emma Mahler	688,00
Telefonistinde Anna Mahler	191,00
Emilie P. Weitzmann	0,51
Købm. G. Lassen	3516,00
Husass. Marie Nielsen	38,00
Husass. Margr. Jensen	28,00
Kusk Aksel Nielsen	84,00
Enkefru F. Hasselbalch	0,51
Broderih. Helga Hasselbalch	214,00
Husbest. Fritze Hasselbalch	22,00

Bagstræde.

3 Skrædersv. Aug. Ahlfors	104,00
Murerarb. Vald. Hansen	45,00
Murerm. J. Petersen	0,51
Arbm. O. H. Jensen	51,00
Handelsm. Viktor Nielsen	0,51
Slagteriarb. Vilh. Hansen	66,00
Ekspeditr. Emmy Hansen	53,00
Slagteriarb. P. Winther	193,00
3 Møllersv. P. Christensen	89,00
Slagterlærling Tage Hansen	17,00
5 Telefonmontør C. Rasmussen	224,00
Enkefru F. Jespersen	0,51
Frk. Louise Jespersen	0,51
Enkefru Faldine Jensen	0,51
Kusk Ferd. Hansen	150,00
Enkefru Karol. Jensen	0,51
7 Tilfforst. Ellen Frederiksen	397,00
11 Fru Caroline Mogensen	2,04
Arbm. P. K. Fjeldsted	15,00

Skomg. Mich. Nielsen	17,00
Slagter M. Petersen	104,00
6 Musiker Ernst Frederiksen	1,02
Medhj. Sv. Frederiksen	2,55
Arbm. J. S. Jensen	0,51
Maskinarb. Jul. Nielsen	40,00
Enkefru Alvida Andersen	2,04
Husass. Rosa Andersen	2,55
Arbm. Johs. Nielsen	0,51
8 Maskinarb. Svend Jensen	10,00
Arbm. Alfr. Jacobsen	0,51
Arbm. Emil Jensen	142,00
Sømand Ejv. Jensen	12,00
Else Jensen	17,00
Enkefru Anna Nielsen	10,00

Klosterstræde.

3 Snedkerm. C. A. Christiansen	298,00
Rentier Hans Larsen	0,51
Journalist C. Schlægelberger	285,00
5 Enkefru K. S. Andreassen	45,00
2 Kommissionær J. C. Larsen	1032,00
Lærling Poul Larsen	
Husass. Anna M. Madsen	25,00
Bogh. Thorv. Hansen	515,00
Tandtekn. Louise Madsen	89,00
Skotøjsarb. J. P. Jensen	15,00
Arbm. Carl Eriksen	63,00
Arbm. Otto Olsson	0,51
4 Snedker Vilh. Jacobsen	96,00
Husass. Karen Jacobsen	5,10
Elektr. Axel Jacobsen	109,00
Malersv. R. Marcussen	28,00
6 Læderh. Marie Slott	0,51
Telefonist Helga Slott	38,00
8 Maskinarb. Charles Olsen	114,00
Maskinarb. Rob. Olsen	122,00
Else Harriet Olsen	
10 Fisker Martin Jensen	12,00
Fouragehdl. And. Jeppesen	51,00
J. P. Sætterberg	0,51
Arbm. J. P. Nielsen	130,00
12 Detailh. Marie Hedenskog	0,51
Kontorass. Elna Hedenskog	2,55
Frk. Julie Hedenskog	0,51
14 Murerarb. H. T. Christensen	0,51
Maskinarb. Jul. Øjersion	20,00
16 Enkefru K. K. Larsen	2,55

Herm. Christensen,

Smedelundsgade 3.

Slagterforretning.

en gros.

en detail.

Telefon 39.

Raadhusvej.

Mekan. Axel Olsen	7,65
Cyklehdl. Harald Petersen	193,00
Arrestforv. L. Laursen	316,00
Arrestmhj. Carl C. Kjeldsen	214,00
Husass. Betty Hansen	25,00
Fyrbøder Emil Jørgensen	339,00
Husass. Elva Rasmussen	22,00
4 Købm. J. C. Frølund	6576,00
Husass. Karen Frølund	25,00
Ekspeditr. Helga Frølund	43,00
Ekspeditr. Rigmor Eisensee	58,00
Overbanem. A. M. Jensen	418,00
Enkefru Nicoline Rasmussen	30,00
Husass. Valborg Hansen	2,55
6 Lærer Aksel O. Andersen	198,00
Lærer Børge Davidsen	25,00
Sygegymn. Christine Hagen	459,00
Bestyrerinde Ida Petersen	183,00
8 Arbm. N. Johansen	0,51
Fhv. Husass. Petrine Jensen	0,51
Driftsbest. N. Terp Lassen	1224,00

Overretssagf. Jacob Holm	650,00
Husass. Else Christiansen	20,00
Bogholder Fritz Petersen	160,00
Optiker Kirsten Petersen	153,00
Optiker Marie Petersen	145,00
Godsforv. C. Møller	316,00
Husass. Marie Hansen	38,00
Cand. pharm. K. Reddilin	346,00
Købm. Adolf Holm Hansen	696,00
Husass. Edith Poulsen	10,00
Tandlæge G. Smith	1101,00
Repræs. Jørg. Smith	10,00

Klosterporten.

2 Inspektør S. T. Ulrich	244,00
Lærer Alb. Thomsen	522,00
Husbest. Esther Thomsen	22,00
Godsekspedit. Andreassen	433,00
Tandtekn. Vilma Jensen	334,00
Bogholder Agnes Henriksen	206,00
Manufaktur. Alb. Mathiesen	379,00
Ingeniør A. Ejrnæs	22,00

4	Handelsg. Frausing-Borch	354,00
	Gartner Svend Bendixen	63,00
	Husass. Hedvig Hansen	17,00
	Handelsg. Hans Nielsen	96,00
	Gartner Sv. Nielsen	153,00
	Husbest. Sofie Nielsen	0,51
	Enkefru K. M. Mortensen	0,51
	Arb.ske Bodil Mortensen	2,55
6	Typograf O. Mouritzen	229,00
	Typograf Carl Mouritzen	2,55
	Maskinarb. O. C. Hansen	104,00
	Arb.ske Marie Sørensen	43,00
10	Fhv. Tømmer A. Olsen	0,51
	Syerske Andrea Pedersen	2,55

Kirkestræde.

3	Margarinefh. M. P. Nielsen	163,00
	Lærerinde Ellen E. Hansen	270,00
5	Mejerist Villy Bastian	66,00
	Husass. Dagny Nørrevang	20,00
	Arbm. P. E. Petersen	35,00
	Maler V. Nielsen	94,00
15	Partik. Peder Larsen	89,00
	Kontorelev Karla Schou	48,00
	Glarm. Thorv. Christiansen	61,00
	Vaskeriejer Christiane Hansen	89,00
	Vaskeriejer Charlotte Hansen	89,00
	Vaskeriejer J. Gebauer Hansen	40,00
	Arbm. Ole Hansen	33,00
17	Murersv. J. P. Jensen	66,00
19	Musiker And. Jørgensen	15,00
	Kontorass. Asta Jørgensen	277,00
	Ekspeditr. Edith Jørgensen	2,55
	Husass. Helga Jørgensen	2,55
21	Fhv. Økonoma A. Hansen	124,00
	Enkefru Marie J. Hansen	0,51
	Arbm. Viggo Jensen	137,00
	Arbm. Ejner Jensen	122,00
	Former Gunnar Jensen	58,00
	Arbm. Oscar Jensen	20,00
	Skræderm. L. P. Frederiksen	0,51
2	Sparekassekas. A. Obel	451,00
	Husejer N. Olsen	104,00
	Radiotekn. J. G. Mortensen	73,00
	Komm.kass. Constance Krebs	515,00
	Skræderm. Chr. Pedersen	0,51
	Syerske Helga Petersen	2,55
	Slagtersv. Edv. Petersen	22,00

	Kommis C. O. Petersen	239,00
	Husass. Esther Pedersen	2,55
	Syerske Eleonora Pedersen	10,00
	Glarm. L. Roed	119,00
	Husass. Else Roed	2,55
4	Restaur. Chr. Jensen	288,00
	Automobilfh. Aksel Jensen	1124,00
	Husass. Jul. Andersen	17,00
	Husass. Sylvia Nielsen	25,00
	Husbest. Annine Jensen	25,00
6	Enkefru M. Jensen	20,00
	Smedem. Joh. Larsen	252,00
	Skræderm. A. Ahlfors	142,00
	Syerske Ebba Ahlfors	38,00
	Kelner L. Tingleff	10,00
	Murerm. L. Hansen	0,51
8	Mølleriarb. H. J. Jensen	130,00
	Ekspeditr. Valb. Jensen	2,55
	Chauffør Ernst Petersen	89,00
	Pens. Banefmd. N. Knudsen	109,00
	Pianistinde Ingeb. Knudsen	2,55
	Fru Dorthea Petersen	22,00
	Handelsg. Elsa Petersen	48,00
	Arbm. J. P. Jensen	96,00
	Arbm. J. V. Christensen	12,00
	Handelsm. H. Henriksen	0,51

Smedelundsgade.

1	Blikkenslg. A. Smith	1152,00
	Husass. Martha Jacobsen	53,00
3	Manufaktl. Kaj Johansen	
	Staldkarl J. C. Christensen	122,00
	Detailh. N. C. Jensen	96,00
	Kommis Sv. A. Jensen	2,55
	Frk. Oda Jensen	2,55
	Lærling Aage Christiansen	12,00
	Chauffør Arnold Petersen	53,00
5	Detailh. Edith Wallin	2,55
	Barbersv. K. Frank	84,00
	Kbmd. Laur. Kristoffersen	188,00
	Murersv. H. A. Hansen	15,00
	Papirh. Dorthea Sørensen	84,00
	Ølhdl. Fr. Jensen	765,00
	Kontorist Kate Mathiesen	17,00
7	Købm. Søren Larssen	323,00
	Ølhdl. H. P. Hansen	456,00
	Vognm. Ferd. Madsen	456,00
	Bogholderske Olga Madsen	206,00

Grete Petersens Charcuteri,

Smedelundsgade 19,

Telefon Nr. 729,

anbefaler sig med alt i hjemmelavet Paalæg.

Specialitet:

Hjemmelavet Skildpadde og Salater.

Delikat Smørrebrød til Selskaber leveres.



Bilcentret - Telef. 286.

Handelslær. Sv. A. Madsen	7,65	Reservebetj. P. Jensen	372,00
Tjkarl F. C. Christensen	145,00	29 Detailh. H. M. Christensen	198,00
Enkefru D. E. Koefoed	173,00	Medhj. Max Christensen	84,00
Bogh. Poul Koefoed	94,00	31 Enkefru M. L. Hansen	30,00
Købm. Karl Nielsen	277,00	Barber J. B. Reimers	244,00
Glarm. Ch. Hørup	51,00	Musikl. Fanny Reimers	33,00
Købm. Thorkild Jensen	293,09	Chauffør Rs. Kokborg	124,00
Husass. Agnes Andersen	28,00	Kusk Theodor Andersen	119,00
Assessorinde A. Hammerich	303,00	Kontorist Knud Andersen	160,00
Tarmrenser C. S. Schultze	45,00	Chauffør Ernst Andersen	68,00
Musiker H. V. Iversen	33,00	Kusk P. Nielsen	300,00
9 Vulkanisør J. P. Nielsen	114,00	Forretnf. N. Siersbæk	224,00
Vognm. C. V. Olsen	2,55	Kontorass. Inga Siersbæk	15,00
11 Hotelejer C. C. Andreasen	1461,00	33 Købm. O. F. Steenstrup	188,00
Husass. Ella Willumsen	25,00	Hdlsmhj. Johan Steenstrup	285,00
Bagersv. H. P. Hansen	53,00	Bogh. Vilhelmine Madsen	300,00
13 Bogbinder Th. Hansen	158,00	Husass. Gerda Christiansen	38,00
Cigarh. P. C. Christensen	214,00	Gustaf V. Brandt	33,00
Frk. Gunhild Busk	15,00	Husass. Elly Hansen	25,00
Biografejer W. Claudi	252,00	2 Urmager Sustman-Hansen	183,00
Frk. Thora Claudi	22,00	Enkefru Anna Petersen	22,00
Frk. Olga Claudi	22,00	4 Fhv. Gdbest. A. B. Hansen	0,51
Tandlæge Sv. Frost-Hansen	736,00	Syerske Kathr. Sørensen	10,00
Frk. Caroline Olsen	22,00	Chauffør C. J. Nielsen	53,00
Stenhugger K. Knudsen	158,00	6 Cigarh. Alb. Mortensen	61,00
Husass. Frida A. Hentze	17,00	Ølhdl. Harry Hansen	119,00
Tandtekn. Margr. Frandsen	137,00	Gartner Rs. Rasmussen	84,00
Lærerinde Emma Andersen	420,00	Handelsm. Ole Hansen	25,00
Lærerinde Hjørdis Hansen	469,00	8 Viktualieh. Claus Hansen	402,00
Frk. Petrea Erfurth	33,00	Husass. Helga Hansen	20,00
17 Politibetj. H. A. Jensen	229,00	Urmager H. Krebs	135,00
Enkefru K. M. Johansen	0,51	Kurvemg. P. Hoffmann	10,00
Sømand Viggo Andersen	168,00	Konditorsv. Poul Hansen	183,00
Sadelmg. L. C. Vilhelmsen	12,00	10 Snedkerm. Jens Nielsen	382,00
Isenkr. Elias Carlsen	1055,00	Sadelmagersv. Knud Nielsen	175,00
Husass. J. Christiansen	20,00	Husbest. Emma Petersen	5,10
19 Enkefru H. M. Andersen	0,51	12 Bagerm. Carl Jensen	51,00
21 Ingeniør Aage Smith	102,00	Bagerm. Knud V. Jensen	109,00
23 Enkefru Laura Hansen	655,00	Bagerm. Kai Jensen	7,65
Slagterm. Harry Hansen	206,00	Ekspeditr. Ritta Jensen	2,55
Lærling J. E. Nielsen	33,00	Husass. Ellen Henriksen	25,00
Snedkerm. V. Knudsen	163,00	Bagerlærling Th. P. Jensen	6,00
Tandtekn. Jenny Hansen	94,00	Medhj. Frode Rasmussen	5,10
Husass. Hansigne Egholm	20,00	14 Hdlsmhj. Nørregaard Nielsen	390,00
25 Enkefru S. Larsen	0,51	Købm. N. Th. Nielsen	821,00
Fhv. Købm. Gnutzmann	0,51	Husass. Olga Kruse	15,00
Købm. Alfr. Andersen	0,51	Købm. Chr. Winther	51,00
Kontorelev Emilie Kastner	20,00	Kommis Ernst Petersen	25,00
27 Skomager H. P. Jensen	109,00	Kommis Ingeman Olsen	73,00

VELTILLAVET MAD

Viktualie- og Fedevareforretningen

"VICTORIA"

Tlf. 1185. Claus Hansen. Smedelundsg. 8. Tlf. 1185.

Altid' delikate, hjemmelavede
Varer.

Smørrebrød faas hver Dag og paa Bestilling
til Selskaber.

Kommis H. Aa. Willumsen	94,00	Repræs. Charles Jensen	10,00
Husass. Jenny Noer	48,00	Enkefru Amalie Petersen	0,51
Chauffør H. Hoffgaard	204,00	Bødkersv. O. C. Petersen	175,00
18 Tandlæge H. Eggers	688,00	Bødker Louis Petersen	2,55
Bagerm. Carl Pedersen	0,51	Bud Erik Petersen	5,10
Ekspeditr. Ellen Pedersen	33,00	Malerm. Otto Nielsen	454,00
Kontorass. Gudrun Pedersen	130,00	Tømrerm. Alfr. Pedersen	596,00
Kassererske Ragnh. Pedersen	68,00	Arkitekt N. J. Pedersen	160,00
Husass. Gerda Pedersen	20,00	Isenkrkommis Aage Pedersen	20,00
Frisør Alfr. Nielsen	12,00	Husass. Vivi Petersen	12,00
Medhj. Knud Ch. Nielsen	20,00	Smedem. E. Andersen	456,00
Repræs. Axel Hansen	0,51	Ekspeditr. Valb. Jensen	68,00
Lærer K. Korup Nielsen	38,00	Fhv. Smedem. L. Jensen	0,51
20 Vaskeriejer Carl Carlsen	596,00	24 Fyrbøder N. P. Christensen	183,00
Smedelær. H. C. Carlsen	33,00	Bud Axel Christensen	28,00
Arb.ske Rasmine Hansen	2,55	Enkefru Olga Andersen	0,51
22 Restaur. Alb. Larsen	209,00	26 Fru Johanne Hansen	10,00
Kontorelev Dam Larsen	2,55	Chauffør Sigurd Jensen	158,00
Snedkersv. H. Hansen	81,00	Husass. Alma Hansen	5,10
Arbm. Aage Andersen	1,53	Enkefru K. N. Jespersen	0,51
Enkefru E. Christensen	1,53	Tjener Fr. Jespersen	145,00
Arbm. C. E. Christensen	2,04	Tømrersv. A. Hansen	163,00
Arbm. Poul Petersen	20,00	Husass. Agnes Andersen	5,10

KUL — KOKS — CINDERS — BRIKETTER
HANDELSKOMPAGNIET A/S

Møbeltegner A. Bæcks Enke	0,51
28 Syerske E. D. Jensen	2,55
Arbejderske Laura Jeppesen	2,04
Tømrerm. O. E. Pedersen	7,65
Glar. Holger Olsen	71,00
Frk. Marie Petersen	2,55
Arbm. Vald. Christensen	96,00
Husass. Erna Petersen	2,55
Husass. Agnete Hansen	2,55
30 Officiant E. V. Hunicke	109,00
Pianist Ejnar Christiansen	51,00
32 Fru Agnes Therkaldsen	0,51
Kommis Alfr. Jacobsen	81,00
Arbm. J. P. Hansen	142,00
Husbest. Katr. Hansen	12,00
Enkefru J. M. Nielsen	0,51
Mekan. Th. Jensen	58,00
Arbm. Rs. Brock	38,00
Bud Chr. Brock	5,10
Arbm. N. L. Nielsen	0,51
Husbest. Frederikke Danielsen	0,51
Kommis G. Hansen	99,00
Jacobine Petersen	0,51
Mekan. H. P. Johansen	17,00
34 Arbm. J. P. Hansen	51,00
Husbest. Marie Christiansen	20,00
36 Detailh. A. P. Andersen	10,00
Frk. Else Andersen	12,00
38 Slagteri- arb. A. C. Jensen	277,00
Sadelmg. O. V. Moegren	40,00
Arbm. N. Jensen	2,55
40 Mælkeh. N. P. Andersen	71,00
Fhv. Snedker Joh. Sørensen	234,00
Bertha L. M. Sørensen	2,55
Assistent Evald Sørensen	293,00
Arbm. Jul. Petersen	33,00
Skrædersv. A. Aggerholm	45,00
Arbm. Niels Nielsen	20,00
Kontorass. Jensine Nielsen	58,00
Barnepige Regitza Nielsen	2,55
Gaardsk. J. Ch. Petersen	61,00
Blikkensl. Folmer Petersen	168,00
Arbk. Jørg. Pedersen	84,00
Tømrersv. Vald. Sørensen	30,00
42 Enkefru Sofie Jacobsen	109,00
Sygepl. Anna M. Gravholdt	160,00
Arbm. J. H. Petersen	0,51

Kastanievej.

3 Tømrerm. A. J. Kristensen	451,00
Bogholderske Edel Gravesen	175,00
5 Pens. Lærer K. Kristensen	308,00
Bogholder G. Raun	456,00
Trafikass. Carl Galle	198,00
Lokomotivf. M. Mortensen	293,00
Arbm. Leo Rasmussen	2,55
Syerske Esther Nielsen	2,55
7 Tømrersv. Hans Hansen	45,00
Kusk Vald. Widell	76,00
Arbm. C. P. Nielsen	0,51
Slagteri- arb. Sv. Bøgh	124,00
9 Sagf., Justitsr. Svantemann	
Husass. Gerda Sørensen	25,00
Tømrer J. P. Andersen	0,51
Fhv. Sygepl. Thomasine Olsen	0,51
11 Rentier N. Jensen	33,00
Underbiblthk. Ingr. Vig Jensen	232,00
Maskinarb. Frode Birch	104,00
13 Amtsf. C. J. Koefoed	859,00
Husass. Martha Kristiansen	12,75
15 Staldforp. Jens Nielsen	198,00
17 Præst Johs. Wijnen	53,00
Husbest. Marilla Bertizel	20,00
Bødker H. C. Nielsen	17,00
19 Chauffør Carl P. Petersen	178,00
Arbm. Lars Larsen	234,00
Husbest. Anna Nielsen	25,00
Fhv. Syerske A. K. Jørgensen	2,55
21 Tøffelmg. L. J. Nielsen	66,00
Mølleri- arb. C. Haagen- sen	76,00
Arbm. Thorv. Andersen	0,51
Mejerist Kaj L. Nielsen	81,00
Slagteri- arb. J. C. Han- sen	183,00
Sadelmg. H. N. Jensen	130,00
Barbersv. H. A. Jensen	28,00
Husass. Kamilla Jensen	2,55
Husass. Margr. Jensen	17,00
8 Snedkerm. Chr. Hansen	104,00
Malersv. N. P. Jensen	219,00
Tjener Steen Jensen	58,00
Enkefru A. M. Larsen	0,51
Trafikass. P. K. Pedersen	410,00
Malerm. Steincke Hansen	173,00
Musikl. Agnes Nielsen	48,00
10 Trafikass. P. H. S. Petersen	173,00
Sadelmg. Carl Larsen	2,55

A. P. Pedersen,

Murermester.

Telf. 239. Holbæk. Telf. 239.

Specialiteter:

Jernbeton - Flisearbejde - Terrazzo-
gulve.

Kakkelovnsarbejde og Kloaker.

Smed L. V. Petersen	0,51
Skræderm. A. Poulsen	22,00
Fragtkører Oluf Jensen	275,00
R. Mathilde Jensen	28,00
12 Lærerinde A. M. Nehammer	364,00
Chauffør N. P. Petersen	119,00
Enkefru M. K. Fredskov	0,51
Kordame Kamma Fredskov	10,00
Portør Niels Hansen	178,00
Disponent Aage Ernst	30,00
Husass. Gudrun Christensen	17,00
Banefmd. T. P. Larsen	124,00
Portør Im. Andersen	45,00
Maskinarb. Emil Larsen	10,00

Værkf. J. A. Nielsen	183,00
Enkefru Agnes Larsen	61,00
Vognm. L. Sørensen	178,00
Vognm. C. W. Jensen	244,00
4 Entrepr. Brøcker Sørensen	920,00
Husass. Valb. Nielsen	2,55
Kontorist J. C. Kjær	94,00
Amtmand P. C. Saxild	2835,00
Cand. jur. K. Saxild	
Husass. Ella Jørgensen	20,00
Husjomfru Marie Andersen	63,00

Sofievej.

1 Amtsf. S. Ellert	1091,00
Husass. Astrid Olsen	33,00
3 Manufaktur. A. Sattrup	229,00
Tandlæge E. Sano	1091,00
Husass. Agnes Andreasen	22,00
5 Enkepastorinde Ellen Gad	1300,00
Husass. Dagny Nielsen	22,00
Dommerfuldm. Kaj Stage	53,00
7 Værkmester S. Schuster	642,00

Amtmandsvej.

1 Enkefru I. M. Fjelsted	0,51
Slagteri- arb. J. M. Mad- sen	234,00
3 Maskinarb. O. F. Nielsen	22,00
Arbm. J. H. Jensen	81,00
Skrædersv. Th. Henriksen	193,00
Ady S. Henriksen	

KUL — KOKS — CINDERS — BRIKETTER
HANDELSKOMPAGNIET A/S

Lærerinde Dagny Sørensen	168,00
9 Portør A. J. Olsen	130,00
Faktor J. P. Lauritzen	260,00
11 Maskinbg. Chr. Nielsen	198,00
Syerske Marie Nielsen	33,00
Kontorass. Elisab. Nielsen	79,00
13 Husass. Karen Pedersen	10,00
Fragtk. Herm. Ahlstrøm	30,00
Fhv. Smedem. H. Petersen	1,02
Arbm. Poul Nielsen	40,00
Natvægter A. Samuelsen	114,00
Fhv. Skovf. J. Poulsen	0,51
Maskinarb. Edv. Knudsen	17,00
Handelsm. K. K. Andersen	0,51
Sadelmg. Ejner Jensen	17,00
15 Forvalter H. V. Nielsen	81,00
Arbm. N. P. Christiansen	20,00
Skrædersv. O. N. Sørensen	45,00
Kusk Falck Hansen	15,00
Ekspeditr. J. Falck Hansen	68,00
Kusk Oluf Jensen	66,00
Slagtersv. H. Aage Otto	173,00
2 Dommer J. Chr. Helms	1869,00
Husass. Gerda Larsen	28,00
4 Overportør C. A. Nielsen	104,00
Malerm. Harald Hansen	2,55
Sergent Joh. Larsen	61,00
Overportør J. F. Hansen	163,00
Husass. Ingr. Hansen	20,00
Repræs. P. Buch	267,00
Kontorist Anna Jespersen	293,00
4b Depotarb. Em. Nielsen	130,00
6 Sygepl. Petrea Petersen	109,00
Enkefru Ida Køl	203,00
Sygepl. Frantzine Echstrøm	53,00
Incassator W. Rasmussen	109,00
Kontorass. Dora Rasmussen	89,00
8 Tømrersv. Chr. Tonsberg	51,00
Kommis A. D. Schou	109,00
Malersv. E. P. Rolsted	81,00
Kontorelev Rolsted	2,55
Enkefru Ane S. Johansen	0,51
Arbm. O. Herm. Jensen	96,00
10 Enkefru L. Hornhaver	0,51
Bogh. Agnes Hornhaver	515,00
Tøffelmg. H. P. Jensen	66,00
12 Enkefru M. Rathje	35,00
Bogholder Agnes Rathje	175,00
Enkefru K. Jacobsen	0,51

GOD BETJENING

Enkefru A. M. Larsen	0,51
14 Portør A. F. Jacobsen	114,00
Kommis L. P. Jensen	145,00
Cigarh. Holger Andersen	135,00
16 Malerm. P. A. Hansen	119,00
Musiker Henry Jensen	163,00
18 Værkf. P. Engelhardt	303,00
Maskinarb. Johs. Engelhardt	214,00
Pens. Politibetj. Tingleff	114,00

**Smoking-Habitter**

125.

Østrup Rasmussen.**Blegdammen.**

1 Ringer Thorv. Danielsen	17,00
Henning Danielsen	33,00
Verner Danielsen	22,00
3 Fabrikant N. P. Christiansen	703,00
Ester Marie Frederiksen	12,00
5 Kontorchef E. Steen	726,00
Graver Hans Jensen	234,00
Esther Joh. Jensen	2,55
4 Skolebest. N. S. Thøgersen	566,00
Arbm. K. P. Jørgensen	158,00
Snedkersv. Søren Jørgensen	33,00
6 Slagteribogh. Christiansen	790,00
Lærer V. Høyer-Christensen	387,00
Toidass. N. J. Jensen	377,00
Købm. Emil Petersen	479,00
Tandlæge Helge Nygaard	1183,00
Husbest. Eva Nygaard	43,00
Automobilfh. F. O. Madsen	1718,00
Husass. Agnes Andersen	17,00
8 Overbetj. Aage Petersen	372,00
10 Mekan. G. Andersen	40,00

Rosen.

1 Barberm. H. C. Larsen	471,00
Barbersv. G. E. Jørgensen	
Barbersv. J. H. Petersen	43,00
5 Trykker D. V. Jørgensen	339,00
Rangerfmd. A. P. Andersen	204,00
Købm. L. Dujardin	244,00
Uddeler L. P. Poulsen	1142,00
Kommis K. E. Hansen	420,00

HOTEL MELLERUPGAARD

(KRISTIAN JENSEN)

MØDE- & SELSKABSLOKALER

ANBEFALES

VÆRELSE = PENSION

TELEFON 153

6 Snedkerm. Ch. Smith	1351,00
Husass. Karen Petersen	25,00
Eksped. A. M. Madsen	379,00

Markedspladsen.

3 Dameskr. Emilie Jensen	0,51
Frk. Johanne Lyng	0,51
Enkefru E. M. Madsen	0,51
Frk. M. S. Nielsen	2,55
Malerm. F. W. Henriksen	0,51
Fhv. Lærerinde E. L. Muxoll	0,51
Frk. Kathrine Neiendam	0,51
2 Mekan. E. Sterup Hansen	193,00
Ingeniør Th. Madsen	298,00
Postkontr. Johanne Knudsen	232,00
8 Restaur. Kirstine Jacobsen	124,00
Husass. Frida Jacobsen	22,00

Markedsgade.

1 Kollektør Joh. M. Holm	288,00
Kontormhj. Kirstine Holm	28,00
Syerske Eva Holm	2,55

Enkefru M. K. Jensen	1,02
Forgyldersv. L. P. Jensen	2,55
Maskinsn. C. A. Nielsen	20,00
Blikkensl. Sv. A. Nielsen	104,00
Paalæggerske Maja Nielsen	63,00
Murerlær. Axel Nielsen	
Trykkerimhj. Nina Nielsen	63,00
3 Tømrersv. Charles Olsen	58,00
Husbest. Anna Hansen	10,00
Avlsbr. Oluf Nielsen	354,00
Frk. Johanne M. Nielsen	5,10
Kontormhj. Gerda Nielsen	214,00
Ekspeditr. Helene Nielsen	99,00
Medhj. Kristian Lauritsen	63,00
Baadeb. Carl J. Olsen	209,00
Fhv. Postm. G. Birkedahl	219,00
Enkefru J. E. Hansen	66,00
Ekspeditr. Alma Nielsen	76,00
Bogholderske Anna Nielsen	130,00
Organist Hugo Aarup	198,00
Ekspeditr. Karen Nielsen	43,00
5 Hesteh. Vilh. Børner	45,00
Politibetj. N. P. Nielsen	214,00

KUL — KOKS — CINDERS — BRIKETTER
HANDELSKOMPAGNIET A/S

Stabsofficiant J. P. Andersen	275,00
Ekspeditr. Poula Andersen	58,00
Pens. Lærerinde C. Birch	262,00
Detailh. Ludv. Jensen	288,00
Ekspeditr. Mary Christensen	58,00
7 Dameskr. Anna Pedersen	10,00
Lagerarb. P. Andersen	168,00
Snedkersv. C. Carlsen	81,00
Kassererske Esther Carlsen	318,00
Kontorist Edith Carlsen	84,00
Urmager H. Wædele	53,00
9 Lokomtivfyrb. V. Sørensen	183,00
Murersv. J. P. Tøttrup	68,00
2 Blikkensl. J. Petersen	0,51
Slagtersv. Skjold Colding	135,00
Chauffør Chr. E. Nielsen	198,00
Kontorist Edith Nielsen	53,00
Skomg. J. Chr. Carlsen	56,00
Joh. D. Schultz	0,51
Kelner J. P. Larsen	81,00
Vognm. N. E. Hansen	104,00
Arbm. Chr. Christensen	2,55
4 Snedker J. Chr. Jørgensen	114,00
Malerm. O. W. Langhoff	119,00
Former Chr. N. Hansen	188,00
Bankelev Verner Hansen	22,00
Smedem. Sofus Jensen	0,51
Mekan. J. Th. Nielsen	130,00
Vejerass. P. A. Knudsen	339,00
Husbest. Karen Jensen	10,00
6 Murerarb. F. V. Petersen	22,00
Christiane F. Wilsbech	0,51
Gartner Johs. Høj	61,00
Kommis C. V. Høj	38,00
Montør C. P. Hansen	267,00
Arbm. J. O. Andersen	89,00
Sømand H. M. Petersen	0,51
8 Vognm. P. Hansens Enke	387,00
Kontorist Bertha Hansen	48,00
Medhj. Knud Müller	17,00
Vognm. Axel Hansen	221,00

Labæk.

1 Detailh. Dorteia Olsen	33,00
Frk. Sofie Blum	76,00
Malerm. C. C. Lorentzen	441,00
Isenklærl. Knud Jørgensen	
Husass. Vald. Poulsen	22,00

Enkefru Nicol. Rasmussen	130,00
Husass. Nanna Sørensen	20,00
1-3 Pølesmager W. Fridrichsen	214,00
3 Malerm. G. Holsteen	20,00
5 Vognfabr. Selmer Petersen	2282,00
Husass. Augusta Jensen	2,55
Medhj. V. Selmer Petersen	252,00
Arbm. Folmer Raun	40,00
Skomager M. Jensen	12,00
7 Karetmg. L. M. Christensen	104,00
Husass. Aase Jensen	20,00
Marskand. H. V. Henriksen	56,00
Sadelmg. O. S. Nielsen	20,00
9 Karetmgsv. S. V. Jensen	193,00
Enkefru M. Hansen	142,00
Enkefru O. Andersen	0,51
Husass. Clara Jensen	17,00
11 Enkefru Anine Nielsen	0,51
Tømrerlærl. Aage Nielsen	25,00
Arbm. Joh. Nielsen	0,51
Modelsn. Kr. Jensen	163,00
Maskinarb. P. E. Jensen	84,00
Enkefru K. K. Andersen	0,51
Ekspeditr. K. M. Andersen	53,00
Arbm. A. R. Pedersen	15,00
Lejetj. Hans Andersen	51,00
Letmatros J. P. Nielsen	5,10
15 Arbm. K. K. Andersen	0,51
17 Blomsterh. Thora Christiansen	15,00
Købm. L. P. Petersen	234,00
Bankass. Sv. Thærøe	362,00
Forsikringsag. Erik Petersen	40,00
Købm. Sv. Nielsen	96,00
Snedkersv. Heinr. Hecht	20,00
19 Syerske J. M. Nielsen	38,00
Enkefru A. S. Nielsen	0,51
Syerske Karen Nielsen	79,00
21 Fisker K. L. Kamillo	73,00
Enkefru M. M. Larsen	0,51
Syerske M. C. Jensen	0,51
Enkefru K. M. Rasmussen	0,51
Tømrersv. P. K. Rasmussen	137,00
Enkefru M. C. Jensen	0,51
Malersv. L. K. Rasmussen	79,00
23 Skomg. Johan Jensen	38,00
25 Officiant P. K. Jensen	142,00
27 Malerm. H. Eriksen	114,00
Husbest. A. M. Poulsen	0,51
Enkefru J. Hartvig Larsen	0,51

Holbæk Kontantforretning,

P. C. Petersens Efterfølger,

Th. Andersen.

Trikotage — Hvidevarer

Senge-Udstyr.

Telefon 198.

Th. Andersen,

P. C. Petersens Efterfølger,

Holbæk Kontantforretning.

Brødkusk J. P. Nielsen	303,00	Toldelev H. P. Jensen	25,00
Telefonist Ingeb. Nielsen	63,00	39 Enkefru Anna Larsen	0,51
Viktualiehdl. Kirsten Jensen	89,00	Enkefru Marie Christiansen	0,51
29 Husass. Anna Olsen	79,00	Telefon. Joh. Christiansen	153,00
Sekretær H. Eltong	221,00	Kontor. Martha Christiansen	334,00
Husass. Karen Hansen	22,00	Sygepl. Sofie Christiansen	94,00
Kommis Bernt Olesen	104,00	41 Vejm. Søren Sørensen	275,00
Kontorass. H. Christensen	232,00	Maler Viggo Sørensen	63,00
Lærling Mogens Lützen		Bykarl Helge Sørensen	22,00
Murersv. N. C. Andersen	214,00	41 b Enkefru K. Andersen	0,51
Husass. Maren Andersen	2,55	Snedkerm. C. Sørensen	25,00
Telefonasp. H. S. Nielsen	68,00	Niels Sørensen	0,51
31 Arbm. Jens Rasmussen	1,02	Købm. Sv. E. Nielsen	48,00
Arbk. Carlo Wilhelmsen	10,00	43 a Repræs. H. Zachariasen	71,00
Arb.ske A. C. Christensen	2,55	Ekspeditr. Else Zachariasen	22,00
Tømrersv. L. M. Kryger	28,00	Skomg.m. N. C. Christensen	12,00
33 Enkefru Bodil Rager	991,00	43 Arbm. H. J. Christensen	33,00
Husass. Ella Andersen	20,00	45 Arbm. Axel Hansen	12,00
87 Bladh. Carl Poulsen	25,00	Konsulent Grønbeek Jensen	323,00
C. Rigmor Poulsen	15,00	Husass. Elseb. Joensen	10,00
Lærerinde Meyer Johansen	334,00	47 Kontorbest. Alfr. Hansen	734,00
Enkefru Thora Genefke	7,65	Massøse Dagny Hansen	2,55
Sømand N. Juel Hansen	94,00	Lærer Thorv. Hansen	2,55

KUL — KOKS — CINDERS — BRIKETTER
HANDELSKOMPAGNIET A/S

STØRRE OG MINDRE BALLER

49 Enkefru D. Nielsen	15,00	Elektr. Sv. Mortensen	255,00
Kontorass. Karen Nielsen	7,65	Maskinarb. Aage Mortensen	12
Best. C. A. Petersen	61,00	Arbm. N. P. Nielsen	51,00
Lærerinde E. Christensen	300,00	Husbest. Ingeb. Johansen	5,10
Karetngsv. Laur. Nielsen	173,00	14 Mejeriejer Edv. Hansen	0,51
Kirkegaardsg. Ludv. Larsen	96,00	Enkefru B. Frandsen	0,51
Chauffør Laur. Nielsen	81,00	16 Enkefru Gudrun Jensen	0,51
Sygepl. Vilhelmine Petersen	68,00	Snedkersv. J. V. Larsen	124,00
Enkefru A. K. Christensen	2,55	Plejerske Petrea Jensen	0,51
Møllersv. P. C. Petersen	109,00	18 Frk. A. Fordsmand	0,51
Snedkersv. J. C. Petersen	73,00	Frk. Sofie Møllerup	0,51
Barberl. P. A. Petersen		Enkefru Hanne Sørensen	0,51
Typograf H. P. Frederiksen	209,00	Ægøpkøber H. Hansen	25,00
Strygerske Ella Frederiksen	58,00	Arbm. N. Juel Hansen	1,53
Karetng. N. P. Petersen	168,00	Snedkersv. J. E. Hansen	15,00
Malersv. Axel Madsen	89,00	22 Skrædersv. Vald. Røhling	142,00
Maskinarb. Alex Madsen	48,00	Enkefru A. K. Andersen	0,51
51 Musiker W. Jørgensen	124,00	Dameskr. Joh. Andersen	0,51
Skorstensf. F. Wagner	71,00	Enkefru Marie Nathansen	10,00
2 Trikotageh. T. Dalgaard	0,51	Kelner Sv. A. Svendsen	267,00
4 Kontorist Jul. Rasmussen	17,00	Skræderforb. K. V. Christensen	2,55
Konstruktør G. Rasmussen	459,00	24 Arbm. M. C. Petersen	5,10
Kontorist Knud Rasmussen	122,00	Musikdir. Jørg. Nielsen	209,00
Kommis Egil Rasmussen	22,00	Fhv. Landmd. A. Bruun	33,00
Banearb. H. Knudsen	76,00	Husbest. Ane Poulsen	15,00
Syerske K. S. Nielsen	2,55	Insp. H. O. Lyngbøft	275,00
Frk. K. M. Sørensen	0,51	Tømrersv. A. C. Hansen	89,00
Kontroltelef. Elfrida Hansen	277,00	Husass. Dagny Hansen	22,00
Arbm. Ejner Petersen	76,00	Rentrice A. K. Olsen	63,00
Arbm. K. V. Andersen	20,00	Barnepl. Karen Olsen	22,00
Syerske Anna M. Petersen	5,10	Arbmd. N. O. Jensen	114,00
6 Værtshush. Sofus Hansen	0,51	Syerske Maren Nielsen	17,00
Else M. Hansen	5,10	26 Partik. Carl O. Nielsen	150,00
Arbm. H. V. Hansen	28,00	Arbm. Jens Nielsen	0,51
Gartnererelev K. Hansen		Pens. Postkontr. Ebeling	451,00
Mekan. Adolph Hansen	53,00	Enkefru A. D. Olsen	2,04
10 Murersv. A. H. Andersen	104,00	Købm. F. V. Nielsen	142,00
Ekspeditr. Clara Andersen	145,00	C. P. Petersen	0,51
Ekspeditr. Carla Andersen	255,00	Dameskr. Kamilla Petersen	2,55
Slagter P. V. Rohde	300,00	Enkefru Marie Jensen	10,00
Handelsmd. Mads Nielsen	119,00	Malerm. N. Madsen	0,51
Frk. E. M. Holsteen	2,55	28 Tjener Laur. Hansen	15,00
12 Snedkersv. Harald Hansen	61,00	Arbm. Viggo Larsen	127,00
Skræderm. N. C. Rasmussen	22,00	Syerske E. Petersen	2,55
Maskinm. H. P. Olsen	339,00	Rentier Rs. Hansen	30,00
Former Jul. Ditlevsen	158,00	30 Skomg. V. C. Larsen	0,51
Arbm. Jens P. Hansen	53,00	Kogerske Asta S. Henriksen	28,00
Arbm. Axel Mortensen	79,00	Handmdj. P. Christiansen	168,00
Arbm. Georg Mortensen	56,00	Arb.ske Johanne Hansen	5,10

GOD VARME OVERALT

J. Jørgensen – Glarmester,

Labæk 25.

Telefon 455.

Alt Branchen tilhørende.

Husbest. Erna Hansen	25,00	38 Enkefru E. K. Andersen	0,51
30 a Pladsfmd. And. Hansen	130,00	Billedsk. Leo Jensen	108,00
Fisker Harald Jacobsen	56,00	Skomgm. Joh. Andersen	63,00
Husass. Karla Jacobsen	17,00	40 Bogb. Ejner Johansen	0,51
Enkefru K. Nielsen	0,51	Skrædersv. Jac. Andersen	40,00
Arbm. L. K. Nielsen	46,00	Drejersv. Alfr. Jensen	104,00
Bud P. H. Nielsen	2,55	42 Overpostb. N. P. Andersen	76,00
30 b Enkefru Ane Marie Eriksen	168,00	Ekspedtr. Harriet Andersen	79,00
Brøndb. N. C. Eriksen	137,00	44 Rentier James Duncan	525,00
Malerm. J. P. Petersen	566,00	46 Snedkersv. Hasting Hansen	96,00
Snedkersv. Hj. Hjerring	260,00	Stenhg. J. E. Pihl	277,00
Sygepl. Maria Steffensen	137,00	48 Enkefru K. S. Rasmussen	0,51
Enkefru M. Kryger	0,51	Maskinarb. Aage Rasmussen	2,55
Frk. Christiane Simonsen	28,00	50 Montør H. P. Jensen	0,51
Værkf. Jacob Rasmussen	318,00	Ingrid D. Jensen	33,00
30 c Købm. Erik Jensen	446,00	Bagersv. V. Hansen	20,00
Husass. Ketty Hansen	2,55	Høker H. P. Nielsen	15,00
Handelsag. L. F. Larsen	589,00	52 Husass. A. S. Nielsen	
Maskining. A. P. Rasmussen	418,00	54 Overportør A. Jensen	252,00
Kontorbest. C. O. Madsen	525,00	Husass. Gerda Andersen	5,10
Maskinmst. Ludv. Møller	441,00	Lærling N. Aage Andersen	
Tømrerm. E. Eriksen	288,00	56 Støbemst. A. Garhn	530,00
Husass. Ketty Hansen	2,55	58 Arbm. H. K. Hansen	0,51
32 Vejmd. J. P. Rasmussen	204,00	Ingeniør P. Garfield	40,00
Tømrersv. A. Th. Rasmussen	84,00	Medhj. M. V. Petersen	63,00
Former C. F. Frederiksen	40,00	Ekspeditr. Anna Bieber	7,65
Lokomotivf. H. Petersen	267,00		
Købm. H. Jørgensen	12,00		
34 Detailh. J. P. Hansen	20,00		
Frk. Olga Hansen	15,00		
36 Typograf Sigv. Madsen	255,00		

Sti ved Havnebanen.

Farvemst. Hjorth Christensen	535,00
Ludv. K. Christensen	10,00

KUL — KOKS — CINDERS — BRIKETTER
HANDELSKOMPAGNIET A/S

Strygerske Anny Franz	7,65
Syerske Else Christensen	7,65
Arb.ske Thora Nielsen	45,00
Kontorelev Anna K. Nielsen	22,00
Arbm. Jens Nielsen	5,10
Bagersv. Alfr. Nielsen	193,00
Metaldrejer Johs. Nielsen	188,00
Journl. Poul Dreyer	300,00
Lærling A. B. Petersen	28,00

Hvide Brude-Kjoler

17 - 19 - 21.

Østrup Rasmussen.

Strandmøllevej.

1 Gæstgiver L. P. Nielsen	28,00
Frk. Else M. Nielsen	25,00
Smødesv. Elias Hansen	53,00
3 Enkefru T. M. Hansen	5,10
Forgylder Chr. Jensen	30,00
5 Dameskr. Asta Petersen	10,00
Karetmg. Emil Larsen	198,00
Slagtersv. Ejner Sørensen	204,00
7 Maskinarb. Tage Jensen	119,00
Tarmm. Thorv. Jensen	293,00
Tømrerm. M. Iversen	2,04
Tømrersv. Vald. Iversen	68,00
Tømrersv. Jørg. Iversen	68,00
Tømrersv. Aage Iversen	68,00
Lærling Iver Iversen	68,00
Arbm. Ejner Iversen	58,00
Arbm. Niels Iversen	99,00
Arbm. F. Frederiksen	20,90
9 Fabrik H. Madsen	214,00
Slagtersv. Henry Sørensen	142,00
Snedkersv. Laur. Mortensen	204,00
Arbm. Jens Andersen	51,00
Tømrersv. Alfr. Andersen	204,00
21 Cand. pharm. A. Boserup	372,00
Murerm. H. Frederiksen	183,00
23 Lods J. O. Hald	433,00
Fhv. Stenhg. N. Chr. Hansen	0,51
Arbm. J. F. Hansen	12,00
2 Tømrer H. Villumsen	114,00
Drejerm. J. P. Larsen	204,00
4 Murersv. Jul. Andersens Enke	0,51
8 Kunstdr. L. E. Larsen	109,00

Arbk. H. Christensen	25,00
Arbm. N. Nielsen	0,51
10 Havemd. A. P. Christensen	2,04
Tjener And. Hansen	229,00
Bankass. Harald Petersen	464,00
Maskinarb. J. C. Larsen	119,00
Barber A. Sørensen	163,00
Officiant H. Mogensen	114,00
14 Smed O. P. Christensen	168,00
Husass. Edith Christensen	38,00
18 Konditor L. Børgesen	150,00
Forp. N. H. Risegaard	0,51
22 Forv. Chr. A. Jensen	244,00
Maskinarb. Henry Jensen	262,00
Grønth. H. P. Hansen	58,00
24 Tømrersv. Carl Nielsen	17,00
Arbm. Louis Jepsen	15,00
30 Baadf. Johs. Christensen	316,00
32 Musikdirig. B. Bentsen	316,00
34 Baadf. J. P. Christensen	456,00
54 Handelsg. C. A. Rasmussen	109,00
Bogh. Amalie Rasmussen	68,00
56 Arbm. H. C. Klink	150,00
Mads P. Madsen	0,51
Arbm. H. A. Petersen	142,00
Tømrerl. P. Lundsberg	15,00
Medhj. Valborg Jensen	10,00
Arbm. Axel Jepsen	89,00
60 Snedkersv. J. C. Jørgensen	66,00
62 Arbm. G. Tøttrup	188,00
Maskinarb. A. N. Jensen	12,00
64 Former Morten Jensen	81,00
Ekspeditr. Anna Jensen	99,00
Murersv. Rud. Jensen	122,00
Husass. Ella Jensen	2,55
66 Fhv. Vgmd. P. O. Jørgensen	0,51
Former N. C. Knudsen	267,00
Enkefru M. S. Jensen	1,53
Drejer R. P. Petersen	71,00
68 Arbm. O. C. Jensen	85,00
Arbm. Harry Jensen	63,00
Arbm. C. J. Petersen	30,00
Husass. Elly Petersen	5,10
Medhj. Anker Petersen	20,00
86 Arbm. A. C. Petersen	51,00
88 Pakhusarb. Rs. Jensen	76,00
Brolægger N. P. Nielsen	0,51
92 Brolægger Johs. A. Nielsen	35,00
96 Arbm. H. C. Petersen	17,00

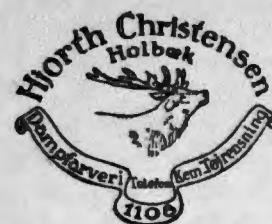

Kemisk Rensning og Presning

samt

Reparation af Herretøj,

som garanteres fri for Støv, Olie, Fedt og andre Smudspletter.

Holbæks eneste virkelige Specialforretning for kemisk Rensning, Farvning samt Presning og Reparation af alt Herre-, Dame- og Børnefodtøj, Tæpper, Portierer m. m.

Hjorth Christensen,

Butik Nygade 18 (ved Nicolaisens Hotel). Telefon 1108.

Fabrik »Argos«, Labæk.

NB. Tøjet kan indleveres begge Steder og forsendes overalt paa Forlangende. Rensetøjet, som ønskes færdigt Lørdag, maa indleveres senest Onsdag.

Medhj. N. O. Petersen	20,00
Arbm. Chr. Nielsen	7,65
Arbm. P. Christiansen	61,00
100 Bagersv. Vilh. Hansen	135,00
102 Cementst. Carl Brix	114,00
Kontormedhj. Selly Brix	43,00

Maglevej.

1 Arbm. Lars Larsen	10,00
Vogn- & Beslagsm. Christensen	10,00
3 Smødesv. N. L. Nielsen	33,00
5 Arbm. Laur. Nielsen	22,00
Chauffør Sv. Madsen	35,00
Arbm. A. E. Jensen	122,00
7 Støbem. Jul. Marqvartsen	303,00
Ekspeditr. Lykke Marqvartsen	15,00
2 Fisker Vald. Radmer	0,51
Fisker Vald. J. Radmer	2,55
6 Maskinarb. Steen Otto	96,00
Telegrafass. O. C. Andersen	135,00
8 Murersv. P. H. Larsen	198,00
Bud Kaj Larsen	2,55
Husbest. Inger Nielsen	15,00

Roedsvej.

1 Elektr. Johs. Olsen	178,00
Enkefru Johs. Olsen	51
Telefonarb. Volmer Bruun	137,00
3 Lærer N. Hundahl	673,00
Fhv. Husejerske H. Hundahl	7,65
Husass. Erna Hansen	22,00
5 Slagtersv. J. V. Jørgensen	168,00
Kriminalbetj. N. E. Andersen	362,00
7 Lærer K. Nøhr	209,00
Toldass. Erna Lorch Madsen	255,00
2 Lærer Alfr. Gottfredsen	479,00
4 Kontorass. Joh. Nielsen	224,00
6 Lærer Johs. Kirchhoff	339,00
Mekan. Alb. Christoffersen	119,00

Østre Allé.

Økonoma Sofie Christensen	153,00
Stabsserg. N. L. Pedersen	589,00
Husass. Karen Jensen	83,00
Husass. Erna Reutzer	38,00

Artillerikasernen.

Prmltn. A. Dahlberg	221,00
Lampev. J. K. Jacobsen	293,00
Sergent Vald. Hamborg	160,00
Sergent Villy Nielsen	12,00
Sergent Peter Geertsen	15,00

Fodfolkskasernen.

Sergent E. K. Petersen	17,00
Lampev. Dan P. Jensen	277,00
Sergent Rob. Jensen	17,00

Kommandobygningen.

Oberst A. Ramm	1940,00
Husass. Elisab. Hansen	33,00
Tilsynsoff. G. Koch	349,00
Stabsoff. C. Jørgensen	260,00
Gerda Jørgensen	2,55
Prmltn. K. Amsinck	193,00

Elmevej.

3 Revisor Jørg. Harreby	2292,00
Kontorass. Sigurd Harreby	145,00
Kontorass. Jørg. Harreby	58,00
Overoff. J. P. Brigsted	193,00
Kontorass. Kristine Brigsted	145,00
7 Partik. P. Omø	2,55
Kontorass. Asta Omø	198,00
Medhj. Aksel Omø	53,00
Tømrersv. V. Andersen	71,00

Kasernevej.

2a Bogtrykker Ernst Hansen	377,00
Konditor Carl Halkjær	10,00
2b Repræs. Chr. Petersen	15,00
4 Kommiss. O. Sangmann	94,00
Kommiss. A. P. Steen	130,00
Politibetj. K. Helgogaard	267,00
Enkefru Sofie Olsen	56,00
6 Enkefru E. F. Jensen	216,00
Skomagern. Marius Nielsen	163,00
Kommiss. A. H. Nielsen	84,00
8 Direktør E. Alkestrup	711,00
Husass. Betty Larsen	12,00
Telefonist Anna Michelsen	94,00
10 Murerm. O. Justesen	395,00

12 Maskinm. O. Hansen	425,00
Fhv. Husbest. O. Marie Mortensen	17,00
Kommiss. S. K. Madsen	17,00
14 Støberiarb. N. Christiansen	173,00
Arbm. Rud. Christiansen	96,00
16 Slagteriarb. Johs. Svendsen	168,00
Vognm. P. C. Knudsen	22,00
Fabr. A. C. Jørgensen	204,00



Amerikansk Lærred.

Østrup Rasmussen.

Dragerupvej.

1 Fabr. J. Laur. Petersen	104,00
Medhj. Erling Petersen	43,00
Medhj. Villy Petersen	58,00
Træskom. H. M. Petersen	5,10
Maskinarb. H. V. Petersen	15,00
Frk. Dorthe M. Nielsen	0,51
Tømrersv. N. J. Larsen	135,00
Husass. Esther Larsen	15,00
Journal. Helge Jensen	122,00
3 Bogtrykker N. C. Hansen	1101,00
Kontorist Knud Hansen	122,00
7 Rentier N. P. Rasmussen	216,00
Tandlæge A. Rasmussen	1899,00
Husass. Agnes Nielsen	33,00
Husass. Else M. Larsen	17,00
9 Enkefru A. Henningsen	1144,00
Husass. Bertha Andersen	33,00
11 Brødkusk N. F. Nielsen	229,00
Arbmd. H. P. Larsen	0,51
13 Brødkusk Karl Knudsen	104,00
Husass. Agnes Knudsen	5,10
Chauffør Laur. Møller	51,00
Tømrersv. Chr. Jensen	0,51
Frk. Jenny Jensen	22,00
Bogholder Karen Jensen	99,00
Bagersv. E. Hermansen	130,00
Kusk K. L. Sørensen	45,00
Bagersy. Harald Jensen	198,00
Tømrerl. Helmuth Jensen	
Staldm. L. Petersen	130,00
15 Murersvend C. Engelhardt	288,00

Malermester Peder Møller,

Værksted: Blindestræde 2.

Privat: Møllevangen. Telefon 911.

Alt Malerarbejde udføres.

Blikkensl. Fr. Petersen	119,00	Arbmd. And. Nielsen	25,00
Portør A. Johansen	38,00	O. Chr. Andersen	0,51
Husass. Karen Jensen	25,00	Fhv. Snedkerm. C.V. Larsen	0,51
Slagteriarb. Karl Larsen	142,00	Enkefru Anna Andersen	0,51
17 Portør Emil Carstensen	71,00	23 Fabr. Chr. Høgh	1071,00
Smedesvend F. V. Petersen	33,00	Handelsl. Ejner Høgh	
Telefonmontør Chr. Nielsen	90,00	25 Repræs. N. M. Svendstrup	0,51
Slagteriarb. C. A. Tobiasen	168,00	Detailh. Søren Nielsen	96,00
19 Slagteriarb. Søren Rasmussen	209,00	27 Dyrilæge J. P. Clausen	168,00
Maskinarb. Chr. Holmen	239,00	Kontorass. Anna Clausen	10,00
Snedkerm. J. G. Faber	45,00	31 Entreprenør P. E. Nielsen	25,00
Maskinarb. Johs. Nielsen	22,00	35 Overoff. A. M. Andersen	168,00
21a Fhv. Mælkeh. P. Hansen	0,51	Handelsl. Axel Andersen	79,00
Fhv. Møllersv. P. Jensen	0,51	37 Prmltn. K. Schack	168,00
Grønth. H. F. Larsen	0,51	Cementarb. A. Jørgensen	173,00
Enkefru B. M. Nielsen	0,51	39 Pens. Kaptajn S. P. Dalsager	657,00
Ekspeditr. Sofie Petersen	43,00	41 Købm. J. E. Tobiasen	331,00
Enkefru M. Mogensen	0,51	Kommiss. Aage Tobiasen	48,00
21b Skom. Henry Jensen	5,10	Husass. Augusta Petersen	28,00
Arbmd. P. Larsen	0,51	43 Malerm. F. A. Nielsen	229,00
Arbmd. Carl C. Frederiksen	0,51	Arbmd. N. C. Sørensen	28,00
Enkefru Nic. Jensen	0,51	Malerl. Tella Sørensen	
Frk. M. K. Henriksen	0,51	45 Handelsm. J. Erhard	40,00
21c Frk. Dorthea Larssen	0,51	47 Enkefru A. K. Olsen	0,51
Enkefru A. K. Jørgensen	0,51	Snedkersv. C. Carlsen	0,51
Christen Ovesen	0,51	Slagterm. Chr. A. Børner	0,51
Fru A. K. Karlsson	0,51	49 Snedkersv. Jak. Jensen	51,00
Fru M. K. Arentzen	0,51	51 Brølægger S. Jørgensen	30,00
21d Incassator Chr. Jacobsen	0,51	2 Forretningsbest. J. Krüger	331,00
Enkefru Anna Hansen	0,51	Kontorass. Ragnh. Krüger	79,00
Telefonist Karen Hansen	153,00	Chauffør Herm. Enevoldsen	119,00

KUL — KOKS — CINDERS — BRIKETTER
HANDELSKOMPAGNIET A/S

MODERATE PRISER

4 Undermester Vald. Olsen	438,00
8 Bagersv. Thorv. Hansen	198,00
10 Fhv. Købmd. A. F. Wulff	316,00
Bogh. Jørg. Wulff	680,00
14 Kriminalbetj. N. J. Egg	316,00
Tømrersv. K. Christoffersen	219,00

Nørreled.

3 Handelsm. Vald. Jensen	0,51
Arbmd. C. C. Christensen	45,00
5 Brødkusk H. C. Hansen	5,10
7 Murarb. Mich. Jørgensen	33,00
Bogbinder F. A. Jørgensen	2,55
Husass. Karen Jørgensen	2,55
Medhj. Theodor Hansen	22,00
17 Arbmd. Joh. Petersen	10,00
Bogbinder P. Petersen	10,00
Skræder Joh. Petersen	7,65
Tj.karl Thorv. Petersen	33,00
19 Tømrersv. Oscar Larsen	61,00
2 Fabriksinsp. H. Poulsen	627,00
Husass. Erna Jørgensen	22,00
4 Smed A. P. Jensen	40,00
Skomager Waitemann Larsen	45,00
Mask.arb. Henry Christensen	109,00
6 Skibstømrer Viggo Jacobsen	30,00
Medhj. Ejner Jensen	33,00
8 Snedker Axel Larsen	61,00
Telefonist Agnes Larsen	104,00
Arbmd. Axel Olsen	35,00



Lagenpuder fra 5,00.

Østrup Rasmussen.

Bakkekammen.

1 Forretnbest. W. Steensen	912,00
Enkefru B. M. Larsen	178,00
Red.sekr. Monrad Hansen	410,00
Maler Harald Munk	377,00
Fhv. Købm. Carl Winther	308,00
Husass. Thyra Jørgensen	33,00
Arkitekt Mar. Petersen	673,00
Skoleinsp. Rønnow Jessen	805,00
Husass. Astrid Jensen	22,00
Lærer J. P. Nielsen	402,00

Husbest. Ella Nielsen	33,00
Enkefru Thora Simonsen	0,51
Modist Helga Simonsen	40,00
Oberstl. P. Crone	956,00
Husass. Margr. Hansen	53,00
Kbm. cand. jur. W. Jacobsen	3768,00
Husass. Valb. Mortensen	43,00
10 Typograf V. Henriksen	283,00
12 Assistent Jac. Madsen	596,00
Lærer Børge Madsen	58,00
14 Snedkersv. N. P. Rosengaard	114,00
Enkefru Ellen Nielsen	0,51
16 Stabsoff. Carl Jørgensen	293,00
Telefonist Nora Jørgensen	137,00
18 Bøsssem. N. Anderssen	204,00
Maskinarb. Eigil Andersen	
20 Regnskabsf. J. Dyhrberg	188,00
22 Officiant J. L. Hansen	40,00
24 Formand Otto Jensen	214,00

Møllevangen.

Fru Dagny Bentsen	25,00
Politibetj. L. Rosbjerg	229,00
Glarimester J. Jørgensen	1331,00
Malermester J. P. Møller	456,00
Husass. Hedvig Larsen	15,00
Husass. Laur. Hansen	28,00
Husass. Emilie Jensen	20,00
Tømrersv., Lærer C. Nielsen	617,00

Østerled.

Arbmd. Sv. H. Hansen	0,51
Handelsm. P. Bram	0,51
Landpost Chr. Jensen	56,00
Arbmd. J. V. Sæbye	71,00
Arbmd. A. O. Jensen	45,00
Arbmd. H. C. Haagensen	153,00

Vestre Fælledvej.

Forpagter Søren Thorsen	168,00
Medhj. Kaj T. Jensen	43,00
Medhj. Osvald Christensen	38,00
Husass. I. Marie Petersen	20,00

Kapellanvej.

5 Medhj. Alf. F. Due	10,00
7 Arb. And. Jensen	66,00

Er Deres Strømper

fra

Tage Dalgaard

TELF. 1005

HOLMERHUS

Medhj. A. O. Jensen	2,55	13 Arb. And. Andersen	81,00
9 Arb. Carl C. Madsen	96,00	Husbest. Bodil J. Andersen	2,25
11 Arb. A. Vald. Sørensen	81,00	Arb. L. S. Petersen	2,55
18 Insp. Aug. Birg. Johansen	198,00	15 Enkefru A. M. Petersen	0,51
15 Arb. Anton Sørensen	71,00	Havnearb. Weinrick Larsen	56,00
17 Former Viggo Frederiksen	219,00	6 Arb. Carl Svendsen	163,00
19 Pens. Togf. P. Sørensen	142,00	Telf.istinde Anna Svendsen	145,00
21 Malersv. Judithus Semdahl	33,00	Bud H. P. Svendsen	17,00
23 Gartner Carl Olsen	0,51	10 Arb. C. C. Frederiksen	28,00
		Arb. Hagelund E. Frederiksen	2,55
		Bud Birkedahl Frederiksen	15,00
		Arb. Holger Madsen	142,00
		12 Repr. Arthur Larsen	0,51
		Formersv. Ingvard Madsen	0,51
		14 Bagersv. P. Petersen	35,00
		16 Tømrersv. C. Hansen	173,00
		Husassistent Oda Hansen	2,55
		Lærling P. H. Skovg. Hansen	33,00

Nyvej.

5 Landpost J. Jensen	109,00
9 Karetng. R. Kristensen	51,00
11 Arb. J. Petersen	135,00

Kløvermarksvej.

1 Bagersv. Vilhelm Petersen	1,02
Fisker Chr. Petersen	0,51

Arb. Harald Petersen	145,00
Medhj. Daniel Petersen	33,00
Arb. P. J. Petersen	2,55
Smedem. J. P. Henriksen	12,00
Husbest. Anna Henriksen	20,00
3 Bankfuldm. H. E. Sørensen	382,00
Blikkensl.sv. P. Olsen	323,00
13 Telefonmest. E. J. T. Jensen	425,00
Musiker P. Golmer	71,00
15 Kaptajn C. P. Kryssing	331,00
17 Forv. S. K. Kristensen	543,00
2 Vongm. Kristen Olsen	33,00
Eksp. Esther Olsen	17,00
Frk. Debora Olsen	2,55
Enkefru Bronislava Pedersen	0,51
12 Købm. Karl Kjeldsen	1,02
Officiant Laust Amby	81,00
Skrædersv. L. Lauritzen	135,00



**Stærke Skole-
Strømper.
Østrup Rasmussen.**

Møllebakken.

1 Snedkersv. Arthur Johansen	135,00
Snedkersv. Poul Larsen	104,00
3 Skomager Jul. Petersen	124,00
Maskinlærling Aa. Petersen	221,00
5 Støbem. F. Tøttrup	178,00
Malersv. C. E. A. Hansen	35,00
7 Arb.ske Marie Hansen	0,51
Chauffør V. Andersen	45,00
Arb. Laurits Jensen	28,00
2 Skom.sv. Krogh Pedersen	168,00
Vognm. Hans Rasmussen	84,00
Arb. Fr. Jensen	53,00
Husass. Anna Jensen	28,00
4 Arb. Emil Jørgensen	38,00
Arb. Chr. Nielsen	0,51
6 Telf.montør A. Nelander	109,00
Medhj. A. V. Nelander	17,00
Eksp. Marie Larsen	168,00
8 Bagersv. Aage Hansen	204,00
Karetmgr. C. V. Nielsen	2,04

Fasanvej.

1 Typograf G. Larsen	104,00
3 Murersv. Carl Jensen	173,00
Fhv. Arb. Sofie Nielsen	0,51
5 Kusk L. C. Nielsen	66,00
Modeh.inde Martha Larsen	10,00
7 Arb. Peter Nielsen	158,00
9 Maskinsnedker P. Jensen	183,00
Tømrerl. Laurits Jensen	
11 Fisker Vilh. Andersen	2,55
Tømrerl. Niels Andersen	
13 Arb. Chr. Jensen	51,00
15 Maler J. P. C. Jørgensen	33,00
Eksp. Margrethe Jørgensen	12,00
Snedkerl. Erling Jørgensen	
17 Arb. Ferd. Rasmussen	45,00
Husass. Esther Rasmussen	12,00
Chauffør Henry Rasmussen	5,10
Fabriksarb. Aage Rasmussen	5,10
19 Musiker V. Samuelson	81,00
21 Smedesv. L. C. Larsen	229,00
23 Arb. Henr. Hansen	15,00
Sadelmgr. Sv. Hansen	38,00
25 Fisker P. Andersen	25,00
Kontorass. Agnes Andersen	84,00
Husass. Mary Andersen	17,00
27 Overpakm. Simon Hansen	158,00
Eksp. Esther Hansen	58,00
29 Tømrersv. P. Jensen	119,00
31 Regnskabsf. K. Kristensen	229,00
33 Mekaniker L. Brandrup	298,00
Handelsm. Vern. Brandrup	84,00
2 Vulkanisør P. Børgesen	104,00
Kontorass. Else Børgesen	2,55
Kontorass. Leo Børgesen	130,00
4 Maskinpass. A. P. Andersen	130,00
Frisør C. Laursen	224,00
6 Tømrersv. Haagensen	89,00
Blikkensl.sv. Haagensen	10,00
8 Billedhugg. L. Knudsen	456,00
10 Maskinm. C. Steffensen	382,00
Maskinarb. V. Steffensen	124,00
Husbest. Mary Petersen	2,55
12 Bogh. N. P. Nielsen	28,00
Bogh. Oda Nielsen	2,58
14 Arb. P. Jensen	17,00
Jens P. Jensen	17,00
16 Typograf Vald. Jensen	204,00

„Lady“ Salonen,

Ahlgade 30, 1. Sal.

Telefon 1008.

**Holdbar Ondulation, Klipning.
Vandondulation.**

Søstrene Kristiansen.

Skomager Axel Jensen	17,00
18 Arb. Lars Jørgensen	0,51
Maler Arthur Larsen	5,10
22 Gasværksarb. C. H. Olsen	260,00
Glarimestersv. H. Olsen	58,00
24 Repr. Thomas Laursen	1055,00
28 Tømrersv. J. Hansen	135,00
Kommis Knud Hansen	300,00
Kommis Vald. Olsen	270,00

Jagtvej.

5 Murerm. Niels Jensen	96,00
Ungtjener Gerh. Jensen	33,00
5 Sergent Orla Larsen	89,00

Strandengen.

Kogeriejer Nielsen	410,00
Arbm. Th. Christiansen	7,65
Slagter Kr. Jensen	137,00
Fhv. Skovfoged M. Cramer	0,51
Arb. Hjalmar Hansen	0,51

Verner H. Hansen	58,00
Arb. H. Hansen	0,51
Frk. Edith Hansen	2,55
Arb. E. Klaudius Jensen	30,00
Bogbinder C. Jensen	2,55
Foderm. B. Godtfredsen	33,00
Frk. E. Godtfredsen	15,00
Arb. Carl Jensen	2,55
Medhj. Verner Jensen	43,00
Pottemager N. Jørgensen	45,00

Holbæk Mark.

Arb. Axel Madsen	25,00
Arb. Mathias Jørgensen	2,04
Skomagerv. Alb. Hansen	0,51
Blikkensl. Poul Hansen	300,00
Landm. N. P. Hansen	0,51
Landm. Søren Sørensen	40,00
Arb. P. Petersen	71,00
Arb. Erik Danielsen	0,51
Bmd. Jørgen Nielsen	135,00
Arb. Chr. Rasmussen	0,51

Husass. Anna Nielsen	7,65
Medhj. Karl Nielsen	48,00
Husbest. K. Olivia Hansen	28,00
Medhj. Henry Rasmussen	43,00
Gdr. Søren C. Larsen	382,00
Enkefru Christine Larsen	22,00
Husass. Kirstine Jensen	20,00
Medhj. Kjeld Nielsen	28,00
Medhj. Simon Andersen	68,00
Officiant Aage Henriksen	51,00
Brødkusk L. C. Petersen	104,00
Tjenestek. Herluf Petersen	15,00
Detailhdl. Katrine Clausen	267,00
Arb. P. Hansen	114,00
Arb. Hørdum Larsen	5,10
Murerv. J. Nielsen	104,00
Medhj. Sv. Rasmussen	68,00
Gartner Viggo Jensen	1,02
Hans Just Hansen	10,00
Forpagter V. Jensen	25,00
Gdr. Poul Jensen	130,00
Husass. Karen Olsen	28,00
Gartner P. Olsen	178,00
Husass. Inger M. Olsen	0,51
Husass. Gerda M. Olsen	17,00
Fhv. Tømmer H. Olsen	0,51
Landm. Voss Hansen	124,00
Medhj. Elisabeth Voss Hansen	20,00
Landm. H. P. Nielsen	209,00
Gdr. N. Christiansen	96,00
Maskinarb. M. Jennerjahn	15,00
Arb. C. Berthelsen	0,51
Arb. H. Hansen	71,00
Arb. Jens Nielsen	5,10
Husass. Katrine Nielsen	17,00
Propr. H. Buhl	377,00
Husjomfru E. M. Buhl	25,00
Medhj. K. Kristensen	38,00
Landm. Axel Andersen	48,00
Landm. Chr. Larsen	79,00
Landm. Poul Nielsen	53,00
Kommis H. Mortensen	405,00
Husass. I. K. M. Hansen	28,00
Husass. Adda V. Frederiksen	17,00
Murer Viggo Hansen	17,00

Holbæk Old.

Murerv. J. R. Petersen	28,00
Bmd. O. P. Henriksen	188,00

Medhj. Kaj Henriksen	38,00
Hdls.gartner A. Andreasen	76,00
Landm. R. J. Rasmussen	206,00
Husbest. Marie Nielsen	48,00
Landm. L. P. Christoffersen	346,00
Medhj. Sv. Christoffersen	33,00
Husass. Anna Hansen	20,00
Landm. Erik Larsen	71,00
Tjenestek. Poul Larsen	38,00
Husass. Johanne Petersen	22,00
Landm. H. K. Petersen	51,00
Kontrolass. L. A. Andersen	2,55
Landm. P. R. Jensen	81,00
Godsejer P. H. Kornerup	2774,00
Sæsonarbejderske Maya Tecza	2,55
Elev Regnar Høgaall	38,00
Medhj. E. Petterson	28,00
Landm. A. V. Jensen	33,00
Elev Poul Cramer	33,00
Husass. Harriet Hansen	25,00
Medhj. Ella H. Hou	33,00
Elev Carl G. Nielsen	38,00
Foderm. L. Laursen	114,00
Kusk C. Christensen	53,00
Mejeripige K. M. Pedersen	48,00
Staldkarl C. C. Olsen	58,00
Tømmer N. P. Knudsen	40,00
Arb. N. M. Larsen	33,00
Medhj. O. Harry Larsen	33,00
Forvalter J. Thomsen	38,00
Medhj. Peter Jensen	25,00
Husass. Elly Andersen	17,00
Røgter N. P. Jensen	145,00



Overdyner fra 21,00.
Østrup Rasmussen.

Chr. Hansens Vej.

1 Arb. Lauritz Rasmussen	96,00
Frk. Lilly Rasmussen	2,55
Medhj. Paick Rasmussen	12,00
Chauffør Poul Olsen	76,00
Malersv. M. Rasmussen	168,00
3. Bud Børge Christensen	22,00
Kusk M. L. Petersen	104,00
Tjener G. Christensen	25,00
Kontorlær. V. Hartmann	22,00

5 Arb. Alfr. Vilhelmsen	114,00	Bud H. P. Hansen	0,51
Købm. Karl Andersen	17,00	Lars Hansen	0,51
Fru Helga C. Knudsen	0,51	Lars Hansen	0,51
Arb. V. Jensen	28,00	Enke Maren Hansen	0,51
7 Arb. C. C. Jensen	0,51	Kusk Søren Hansen	0,51
Enkefru Anine Malchau	0,51	Enke Amalie M. Jensen	0,51
Kok Kr. Aug. Bahnsen	33,00	Enke Ellen M. Jensen	0,51
Vognm. G. Andersen	12,00	Fhv. Cigarhdl. Joh. Jensen	0,51
9 Enkefru Nicoline Jensen	0,51	Enke Sofie Jensen	0,51
Arb. Emil Jensen	10,00	Lars Jensen	0,51
Enkefru Ane Nielsen	0,51	Michael Jensen	0,51
Chauffør V. Jensen	1,53	Fhv. Murerm. F. Jensen	0,51
11 Enkefru Kirstine Petersen	0,51	Enkefru E. Jørgensen	0,51
Enkefru Ane Larsen	0,51	Enkefru Joh. Kjær	0,51
Enkefru Kirstine Gregersen	0,51	Fhv. Husb. K. M. Kristensen	0,51
Arb. J. Rønne	0,51	Frk. Christine Christiansen	0,51
Arb. J. P. Andersen	0,51	Fhv. Skomgr. L. Christiansen	0,51
Frk. Kristine Hansen	0,51	Arb. L. Larsen	0,51
Arb. Lars Jensen	0,51	Enkefru M. Lund	0,51
Fisker Jens Petersen	0,51	Enkefru S. Madsen	0,51
Fhv. Gæstgiver And. Nielsen	0,51	Enkefru Kirstine Mortensen	0,51
Slakteriarb. N. Nielsen	5,10	Fhv. Sygepl. M. Mortensen	0,51
13 Afdelingsbst. Kirstine Jensen	137,00	Enke Ane Nielsen	0,51
Køkkenbest. Ella Erlandsen	130,00	Enke Sofie Nielsen	0,51
Sygepl.ske Martha Jørgensen	73,00	Frk. Kristine Nielsen	0,51
Fyrbøder H. Nielsen	178,00	Skomgr. Anton Nielsen	0,51
Husass. Karen Hansen	33,00	Fhv. Gaardsk. Hans Nielsen	0,51
Husass. Emmy Andreasen	28,00	Gartner Rasm. Nielsen	0,51
Husass. Margrethe Hansen	33,00	Arb. L. P. Nielsen	0,51
Husass. Mette Jensen	28,00	Frk. A. M. Olsen	0,51
Husass. Karen Nielsen	33,00	Arb. Jens Olsen	0,51
Husass. Anna Hansen	28,00	Enkefru Otto	0,51
Medhj. Ida Andersen	25,00	Fhv. Hmd. And. Petersen	0,51
Husass. Ingeborg Jensen	17,00	Marie Petersen	0,51
Paptækker A. Andersen	0,51	Arbm. Julius Radmer	0,51
Enkefru Marie Andersen	0,51	Enke Kristine Petersen	0,51
Fru Marie Andersen	0,51	Enke Marie Rasmussen	0,51
Enkefru Elisabeth Andersen	0,51	Frk. Anna Ravn	0,51
Fhv. Husejer J. Andreasen	0,51	Frk. Thora Ravn	0,51
Enkefru J. Andersen	0,51	Frk. Caroline M. Resen	0,51
Stenhugger L. Andersen	0,51	Theodor Reutzer	0,51
Frk. Christine Bahnsen	0,51	Ludvig Schidtved	0,51
Enke Marie Bendtsen	0,51	Frk. Marie Sørensen	0,51
Fhv. Hmd. J. P. Brodersen	0,51	Havemd. S. Sørensen	0,51
Frk. Marie Eliassen	0,51	Enke Kirstine Sørensen	0,51
Frk. M. S. Frederiksen	0,51	Enke Kristine Sørensen	0,51
Arb. A. Hansen	0,51	Kreaturhdl. C. Olsen	0,51

KUL — KOKS — CINDERS — BRIKETTER
HANDELSKOMPAGNIET A/S

Jens Nielsen	0,51	4 Enkefru Sofie Sørensen	1,58
Frk. Astrid Nielsen	2,55	Kontorass. K. Sørensen	153,00
15 Slagtersv. P. F. Christensen	183,00	Lagerarb. Joh. Olsen	114,00
Lærerinde Marie Johnsen	522,00	Kommis Aage Olsen	63,00
Lærer A. Andersen	267,00	6 Vognmd. Joh. Jørgensen	130,00
Telf.form. R. Eilersen	331,00	Eksp. Edith Jørgensen	20,00
Eksp. Elly Eilersen		Frk. Rasmine Petersen	0,51
Kusk Peter Jensen	81,00	Fhv. Landm. A. Henriksen	15,00
Typograf L. J. Frederiksen	239,00	Medhj. Joh. Sørensen	33,00
Kontorist Henry Pedersen	76,00	8 Vognmd. V. Nielsen	209,00
17 Fru Maren Christiansen	0,51	Lagerarb. A. Nielsen	76,00
Ølkusk Ferd. Collatz	56,00	12 Arb. C. Jensen	71,00
Skræderm. H. J. Larsen	0,51	Enkefru M. Jensen	0,51
Niels Peter Jensen	0,51	Enkefru Cecilie Christensen	25,00
Formerlær. Poul Jensen	22,00	14 Fiskehdl. W. Henriksen	2,04
Mekaniker J. Cappelen	61,00	Arb.karl A. Henriksen	63,00
Sergent Aa. E. Nielsen	17,00	Metalsliber J. Henriksen	22,00
19a Typograf H. Frederiksen	45,00	Arb. J. P. Olsen	56,00
Bestyrer H. O. V. Cappelen	214,00	16 Træarb. H. Knudsen	135,00
Skomager Peter Jensen	12,00	Husass. Ellen Hansen	
Snedkersv. Lars Olsen	224,00	Maskinarb. L. P. Christensen	206,00
Tømrersv. Marius Larsen	81,00	Arb. Alb. Nielsen	130,00
Former Lindegd. Nielsen	204,00	18 Slagteri- arb. C. Olsen	183,00
19b Snedkersv. Sigfried Andersen	7,65	Dameskræderinde R. Olsen	43,00
Maskinl. K. A. F. Andersen		20 Vejer J. P. Henriksen	0,51
Møllersv. J. P. Petersen	0,51	22 Lejetjener M. Knudsen	109,00
Møbelhdl. Will. Larsen	158,00	24 Snedker A. Petersen	109,00
Maskinarb. Kaj Gottschalck	81,00	Telf.inde A. Christensen	89,00
Maskarb. Henry Gottschalck	33,00	Chauffør Kaj Jensen	2,55
Togbetj. Leo Larsen	142,00	26 Opsynsmd. L. Nielsen	168,00
Bagersv. G. Olsen	10,00	Snedkersv. Max Nielsen	153,00
Conditor Ernst Hansen	119,00	Snedkersv. Harald Nielsen	130,00
21 Blikkenslv. C. Nielsen	168,00	Kontorist Thora Nielsen	255,00
Enkefru Anna Petersen	12,00	30 Husejer H. Olsen	920,00
Enkefru Marie Hansen	0,51	Dameskræderinde M. Olsen	2,55
Enkefru Marie Nielsen	38,00	Ketty Olsen	5,10
Snedkersv. J. P. Jensen	56,00	Tømrersv. Kaj Andersen	84,00
Arb. Poul Nielsen	35,00	Arb. P. Andersen	0,51
25 Fyrbøder P. O. Nielsen	323,00	Købm. R. H. Petersen	0,51
Chauffør C. A. Hansen	38,00	Manufakturist H. Larsen	66,00
27 Maskinarb. Frantz Kaiser	173,00	Officiant C. Holdt	51,00
Enkefru H. Christensen	104,00	32 Slagterm. L. P. Jensen	566,00
Gasværksass. Emil Jensen	382,00	Eksp. Ebba Jensen	
Tjener Leif Nielsen	20,00	Slagtersv. Ingem. Jensen	285,00
29 Frisørinde V. Jensen	206,00	Husass. Elly Jensen	28,00
31 Blikkenslgr. C. Thoudahl	198,00	34 Rentrice J. Nielsen	76,00
Blikkenslagerl. C. Thoudahl		Kontorass. M. Nielsen	130,00
Blikkenslagersv. O. Thoudahl	145,00	36 Postbud L. C. Petersen	198,00
Enkefru Else Madsen	0,51	Karen Marg. Petersen	5,10

BYENS BEDSTE, FØRENDE HOTEL

BRISTOL

HERREMAGASIN

har altid de Varer, De søger,
 === til de rigtige Priser. ===

BRISTOL (P. Madsen).

Manden med de flotte Slips.

Flytter til Smedelundsgade til April Flyttedag.

Skomgr. Th. Nielsen	76,00
Enkefru A. Mortensen	0,51
Enkefru M. Hansen	0,51
Frk. Kirstine Jensen	0,51
38 Postbud Eiler Nielsen	124,00
Kaffebrænder S. Olsen	798,00
40 Pensionist D. Jensen	20,00
42 Fiskehdl. H. Petersen	0,51
Nattevagt Ellen Andersen	43,00
44 Chauffør O. Nielsen	142,00
Chauffør Obel Christensen	71,00
46 Savskærer C. Petersen	135,00
Pensionist P. Sørensen	81,00
Bogh. Th. Sørensen	33,00
48 Bagersv. Einer Jørgensen	33,00
Musiker A. V. Hansen	79,00
Husbest. Anna Petersen	0,51
Husbest. Emilie Petersen	0,51
52 Enkefru J. H. Poulsen	0,51
Husass. M. Henriksen	12,00
Snedker J. Cramer	122,00
Blikkenslagerl. Cramer	68,00

Frandsensvej.

Arb. C. C. Nielsen 15,00

Seidelinsvej.

3 Fyrbøder S. Enderslev	193,00
Enkefru A. Sørensen	0,51
Lærerinde C. Sørensen	379,00
Frk. Camilla Rønne	7,65
Kommis A. Frederiksen	10,00
5 Tømrer Chr. Christensen	0,51
Telf.istinde Nic. Christensen	255,00
Arbmd. Herm. Christensen	96,00
7 Officiant Johs. Sørensen	142,00
Enkefru C. M. Christensen	0,51
9 Skomagerm. Johs. Nielsen	173,00
Sadelmagerm. H. Gølnitz	124,00
Kommis B. Gølnitz	22,00
11 Bademester H. Sørensen	173,00
Malersv. Thorv. Rasmussen	56,00
Tømrersv. N. Andersen	150,00
13 O. Fr. Larsen	0,51

KUL — KOKS — CINDERS — BRIKETER
 HANDELSKOMPAGNIET A/S

Maskinarb. Carl Rasmussen	219,00
Billedsk. Karen Lassen	89,00
15 Enkefru B. Hansen	1,53
17 Snedkersv. Johs. Jensen	119,00
Elev Ejner Jensen	2,55
Maskinsn. Mich. Petersen	193,00
19 Tegnerske Anna Hansen	15,00
Savskærer Ejner Larsen	124,00
21 Arb. Jørg. Jørgensen	20,00
Pakhusarb. Carl Jensen	51,00
Arb. Herm. Iversen	89,00
Paalæggerske D. Janholm	66,00
Matros Hans Janholm	7,65
23 Fh. Mejeriforp. J. D. Andersen	0,51
Bogholderske L. Andersen	234,00
Sygepl. Olga Larsen	168,00
4 Skolebetj. H. P. Andreasen	267,00
6 Enkefru Anna Hansen	2,04

Hvide Brude-Kjoler

17 - 19 - 21.

Østrup Rasmussen.



Tidemandsvvej.

3 Missionær Nielsen-Breining	158,00
Barbersv. V. Nielsen-Breining	206,00
Typog. Aa. Nielsen-Breining	300,00
Eksp. Asta Nielsen-Breining	2,55
5 Skomg. N. C. Jensen	234,00
Pantefoged Laur. Nielsen	303,00
Skotøjstilk. V. Petersen	81,00
13 Jens P. Nielsen	0,51
Fru Anna Gurth	0,51
Skomg. C. Haag	51,00
Eksp. Estha Haag	5,10
Maskinarb. Verner Haag	84,00
2 Fhv. Fabr.insp. L. Koefoed	1841,00
Husbest. Anna Hansen	53,00
Slagteri- arb. A. P. Andersen	119,00
Detailhdl. J. C. Olsen	38,00
Forv. Rs. Mortensen	377,00
Bogh. Betty Mortensen	160,00
Handelsfm. A. C. Petersen	239,00
Kommis Knud Petersen	2,55
Tømrerm. Simon Petersen	33,00
Husass. Rosa Petersen	2,55

4 Politiass. Jens Andersen	688,00
Husass. Ane Andersen	17,00
6 Forv. V. O. Petersen	198,00
Købm. J. Chr. Mikkelsen	288,00
8 Savsk. Oluf Nielsen	66,00
Handelsm. J. Lund Hansen	0,51
12 Enkefru A. Christensen	35,00
Montør Chr. Christensen	135,00
14 Præst Arne Jensen	219,00
Enkefru Sofie Jensen	104,00
16 Barberm. N. Gregersen	17,00
Postass. Alb. Tilly	252,00
Frisørinde Karen Nielsen	5,10
Frisørinde Sofie Hansen	22,00
Kontorist Dam Vilholdt	15,00
18 Købm. P. M. Carstensen	252,00
Trafikass. R. M. Carstensen	183,00
Elektricitetsb. E. Laursen	859,00
Frisørinde Frida Laursen	20,00
Peder E. Laursen	2,55
Lærerinde Inger Saxtorph	507,00
20 Chauffør C. C. Hansen	275,00
Lokomotivf. F. A. Jensen	298,00
Maskinarb. V. G. Jensen	94,00
Sadelmg. O. M. Nielsen	119,00
Kassererske Hertha Nielsen	311,00
Lønningsbhdl. A. Larsen	456,00
Malerm. Carl C. Jensen	339,00
Elektromek. Niels Jensen	252,00
26 Vognm. Chr. Jensen	0,51
Jørgen V. Jensen	10,00
28 Cigarh. Henry Lorentzen	198,00

Borchsvej.

3 Soldatermiss. P. Carstensen	219,00
Kokkep. Martha Schultz	28,00
Medhj. Chr. Jensen	48,00
2 Korpssoff. C. V. Pedersen	331,00
Lærer Jens Jødal	293,00
Bankass. Alex Hansen	354,00
4 Postpaktm. A. Jacobsen	130,00
Maskinarb. Erik Elmin	10,00
Lærer Ejner Christoffersen	367,00
Distriktsm. P. R. Truelsen	244,00
Drejersv. Vald. Hansen	323,00
Pakhusfm. And. Andersen	168,00
Maskinarb. Holger Andersen	84,00
Enkefru Marie Dam	0,51

6 Ekspeditr. Elna Petersen	5,10
Skræderm. H. C. Thomsen	510,00
Kommis Jens Thomsen	73,00
Husass. Ella Christensen	53,00
Mekan. Thorv. Christensen	10,00
Tømrerm. Laur. Andreasen	963,00
Depotarb. H. V. Hansen	135,00
Pens. Stabsoff. S. Fehmerling	224,00
Enkefru E. Gottschalck	0,51
Metaldrejer Nandrup Larsen	283,00
Solveig Nandrup Larsen	2,55
Rutebilejer Ejner Larsen	96,00

Smithsvej.

Officiant Osv. Thomsen	96,00
Slagteri- arb. Johs. Sørensen	51,00
Bestyrerinde Birg. Mortensen	232,00
Snedker Jacob Jørgensen	33,00
Kokkepige Esther Andersen	5,10
Husass. Anna Nielsen	28,00
Lærer H. Rørbech	168,00
Reservepolitibetj. A. Jensen	
Højholdt	285,00
Lærer Johs. F. Jensen	94,00
Ekspeditr. Magda Christensen	2,55

Skolegade.

3 Konsulent N. P. Petersen	150,00
Fisker Jens N. Jensen	109,00
7 Købm. Jens P. Nielsen	17,00
9 Forfatter And. J. Eriksholm	275,00
11 Vejfm. P. Jensen	308,00
Fyrbøder J. P. V. Pedersen	204,00
Frk. Gerda Pedersen	0,51
Stenhg. William Thorgreen	119,00
Snedkersv. H. S. Christiansen	173,00
Maskinarb. C. M. Christiansen	53,00
Viola Christiansen	2,55
13 Metaldr. P. C. Lieth	163,00
15 Postbud H. P. Poulsen	204,00
Oda J. Poulsen	17,00
Arbm. Sv. Chr. Nielsen	119,00
Husass. Inga Poulsen	33,00
17 Blikkensl. Martin Hansen	188,00
Ekspeditr. Oda Hansen	68,00
Syerske O. Nielsen	12,00
Bankass. G. Christensen	232,00
19 Pens. Lærer J. P. J. Hvid	530,00
Husbest. Hansine Hansen	63,00
21 Pens. Overpb. P. C. Sørensen	178,00
Bybud C. P. Hansen	28,00
23 Lagerarb. Axel Hansen	81,00
Enkefru M. Larsen	0,51
25 Enkefru L. Nilausen	
Assistent Ellen Nilausen	94,00
Enkefru B. Nikolsen	0,51
Telefonarb. E. Sten Nielsen	160,00
27 Enkefru Johanne Madsen	7,65
Kassererske Else Madsen	206,00
Bogh. Ingrid Madsen	109,00
29 Arbm. S. P. Olsen	51,00
Husass. Dagny Olsen	2,55
Metalsliber P. Jeppesen	114,00
Malersv. K. M. Olsen	20,00
Husass. Sofie Petersen	53,00
31 Typograf H. P. Hansen	178,00
Elev Margr. Hansen	94,00
Møllersv. Anton Petersen	158,00
Ekspeditr. Edith Petersen	17,00
33 Toldbetj. Math. Christensen	188,00
Slagteri- arb. Carl Mogensen	45,00
35 Tømrersv. Chr. Christensen	209,00
4 Rentier Herm. Nielsen	89,00
Landsretssagf. Chr. Ledager	795,00
Husass. Ellen Holm	22,00
Fuldm. N. E. Andersen	247,00
6 Konsulent K. M. Jensen	775,00
Telefonist Ebba Jensen	53,00
Tømrerl. Kaj Jensen	7,65
Telefonist Inger Jensen	43,00
8 Købm. Charles Lindholdt	673,00
Kommis Carl Lindholdt	
10 Installatør H. Olsen	1693,00
12 Købm. Johs. Andersen	487,00
14 Partik. Søren Nielsen	22,00
16 Cigarh. J. P. Petersen	89,00
Husass. Emma Henriksen	48,00
18 Faktor L. P. Tjalve	657,00
Viktualieh. Margr. Petersen	40,00
20 Købm. Aug. Johansen	1555,00
Husass. Klara Olsen	22,00
22 Enkefru Carla Pedersen	1,02
24 Lærerinde Karen Jensen	247,00
Fhv. Fabrik. Carl Gørges	0,51

26 Handelsm. L. Frederiksen	17,00
Frk. Dorteia Hellemann	28,00

Fuglsvej.

1 Bagerm. Sv. Møller	1193,00
Ekspeditr. J. Hemmingsen	58,00
Bagerlærl. Henning Knudsen	
Ekspeditr. Dagny Jacobsen	28,00
Husass. Anna Jacobsen	53,00
3 Lagerforv. H. P. Andersen	158,00
Portør J. A. Kristensen	76,00
Bankass. Helge Larsen	48,00
5 Enkefru A. Larsen	0,51
Metaldrejer Harald Jensen	316,00
Frk. Lilly Jensen	25,00
7 Pensionatejer Marie Iversen	0,51
Damefrisør Ingeb. Iversen	25,00
Ekspeditr. Gudrun Iversen	2,55
Landarb. E. P. Hansen	73,00
9 Arbm. A. C. Larsen	12,00
Husass. Ingrid Larsen	2,55
Bud Ejner Larsen	79,00
Bud Chr. Larsen	22,00
Bud N. Petersen	51,00
Husbest. Agnes Petersen	2,55
Husass. Helga Petersen	5,10
Telegrafbud Aksel Petersen	58,00
11 Vognm. K. Frederiksen	22,00
Pottemg. Fr. Frederiksen	109,00
Fisker P. Frederiksen	22,00
Vognm. H. J. Skamstrup	15,00
13 Fhv. Lærer C. Bendixen	0,51
Mejerist Vald. Bendixen	51,00
15 Arbm. J. V. Jensen	76,00
Enkefru Valb. Christensen	7,65
Formand Hans Larsen	168,00
Husass. Esther Larsen	5,10
Maskinarb. Laur. Larsen	63,00
17 Gasværksarb. N. P. Andersen	239,00
Husass. Karen Andersen	2,55
19 Forvalter Kr. Rasmussen	229,00
21 Brødkuak P. O. Nielsen	198,00
Enkefru Laura Henriksen	0,51
23 Lagerarb. Carl Hansen	0,51
Barbersv. Holger Hansen	239,00
25 Fhv. Slagtersv. C. Christensen	0,51
27 Møllerm. Chr. Nielsen	410,00
Ekspeditr. Helga Nielsen	2,55

29 Insp. H. P. Petersen	12,00
Tømrersv. H. P. Nielsen	71,00
Enkefru K. M. Olsen	22,00
Repræs. Niels Nielsen	38,00
Bundtmgl. Oda Nielsen	
Husass. Esther Andersen	12,00
4 Arbm. Jens Sørensen	109,00
Elektr. Carl Sørensen	137,00
Chauffør Axel Jensen	81,00
6 Arbm. A. P. Jensen	61,00
Kontorist Meta Jensen	104,00
Urmager Schleitz Hansen	
Officiant Villiam Jensen	76,00
Damefrisør Clara Andreassen	20,00
8 Kusk K. J. Hansen	25,00
Syerske Anna Petersen	5,10
10 Tømrersv. N. Petersen	0,51
Murersv. Kaj Petersen	219,00
12 Snedkersv. Vald. Madsen	76,00
Typograflærl. Viggo Madsen	28,00
14 Enkefru Emilie Rolsted	0,51
Fhv. Kobbersm. A. Pedersen	0,51
Ekspeditr. Ingeb. Pedersen	10,00
Bogholder Marie Pedersen	68,00
16 Skomagerm. Jens Jensen	5,10
Handelsm. Alex Christensen	25,00
18 Gasværksarb. Jul. Petersen	252,00
Arbm. L. V. Petersen	114,00
20 Arbm. Jørg. Olsen	28,00
22 Fyrbøder A. C. Andersen	224,00
24 Gasværksarb. J. Jensen	252,00
Frk. Esther Jensen	5,10
Typograf Ejner Jensen	48,00
26 Frk. Anna K. Larsen	33,00
Frk. Juliane Bernhardt	0,51
28 Fhv. Bryggeriarb. Chr. Poulsen	0,51
Syerske K. Gabrielsen	2,55
30 Savskærer H. Petersen	124,00
Syerske Vilhelmine Petersen	17,00
32 Pens. Overpostb. L. P. Nielsen	209,00
Frk. Karen Jensen	0,51
34 Overportør N. V. Nielsen	204,00
Ølkusk O. Christensen	183,00
36 Arbm. O. S. Hansen	124,00
Snedker Ch. Hansen	12,00
Bagersv. Fr. Petersen	

Mehldalsvej.

2 Handelsm. Rs. Poulsen	66,00
Frk. Esther Poulsen	43,00
Frk. Anna Mikkelsen	0,51
Konstruktør P. Jørgensen	234,00



Jnderdyner fra 11,85.

Østrup Rasmussen.

Godthaabsvej.

1 Opkræver Alfr. Petersen	239,00
3 Cykleh. P. Henriksen	45,00
Maskinarb. Henriksen	22,00
5 Fhv. Opkr. Jul. Hansen	0,51
Ekspeditr. Karen Hansen	285,00
7 Enkefru S. M. Christensen	45,00
Arbm. Johs. Christensen	15,00
9 Gasværksarb. J. C. Jensen	224,00
Malerl. Leo Jensen	
11 Enkefru E. K. Møller	0,51
Tarmreenser J. C. Nielsen	61,00
13 Maskinsn. K. E. Frederiksen	76,00
15 Karetmg. H. P. Ovesen	0,51
17 Faktor Carl C. Larsen	303,00
19 Blikkensl. Max Nielsen	119,00
Strygerske Agnes Jensen	53,00
21 Skatteopkr. H. P. Rasmussen	209,00
23 Arbm. S. A. Christensen	114,00
25 Overportør P. J. Weber	96,00
Stevedorass. K. Petersen	362,00
Arbm. Vald. Jensen	63,00
Fhv. Portør J. C. Larsen	2,55
27 Forvalter A. Høyer	402,00
Telefonelev Else Høyer	2,55
Værkf. Johs. Andersen	418,00
Gerda E. Andersen	33,00
29 Bogh. Mary Hansen	206,00
Skræderm. N. P. Hansen	229,00
31 Lærerinde C. Hessellund	507,00
Husass. Frida Becher	17,00
Bogbinderl. C. Becher	
Lærer Chr. Becher	2,55
33 Bageribest. V. Aggerholm	219,00
Maskinarb. Aage Aggerholm	2,55

Maskinlærl. Elof Aggerholm	5,10
Fhv. Købm. H. P. Olsen	2,04
Tandtekniker Anna Olsen	68,00
35 Tømrersv. H. L. Nielsen	40,00
37 Karetmg. O. M. Dahl	239,00
39 Skomgsv. Vald. Rasmussen	168,00
41 Lærerinde Clara Lang	555,00
43 Assistent Jul. Brønnum	219,00
Ekspeditr. Julie Brønnum	2,55
45 Kaptajn Aage Mencke	456,00
47 Snedkersv. Mads Olsen	33,00
49 Snedkersv. C. P. Petersen	178,00
Husass. Else Petersen	10,00
51 Vognm. H. E. Hansen	56,00
Husass. Karla Hansen	10,00
53 Enkefru I. M. Knudsen	0,51
Enkefru M. K. Knudsen	0,51
55 Maskinm. Vidar Jacobsen	510,00
57 Snedkersv. S. Chr. Nielsen	81,00
Ekspeditr. Edith Nielsen	53,00
59 Blikkensl. P. Chr. Pedersen	168,00
Murersv. N. Chr. Pedersen	38,00
67 Slagteriær. Axel Larsen	158,00
69 Slagteriær. C. Christiansen	193,00
71 Typograf M. Schmidt Nielsen	308,00
73 Overofficiant G. Sass	168,00
75 Gasværksarb. Fr. Christensen	229,00
77 Portør Henry Schjøtt	135,00
79 Gasværksarb. E. Rasmussen	104,00
81 Telefonmontør J. P. Nielsen	104,00
83 Enkefru A. C. Petersen	17,00
Møllersv. N. Madsen	96,00
85 Former Ejner Frederiksen	114,00
Repræs. H. Plesner	89,00
2 Tømrersv. H. Frede Nielsen	173,00
Kontorass. Erna Nielsen	89,00
Husass. Gerda Nielsen	12,00
4 Forvalter L. Cramer	410,00
Defektrice A. M. Cramer	33,00
6 Malersv. Jul. Nielsen	193,00
Typograf Henning Nielsen	94,00
Medhj. Margr. Nielsen	79,00
8 Fhv. Værkf. H. Kuhr	0,51
Kontorass. Dagny Kuhr	53,00
10 Mølleriær. Otto Andersen	40,00
12 Forretningsf. Anton Hansen	224,00
Kassererske Hilda Hansen	255,00
Bankass. Hilma Hansen	58,00

14 Murersv. S. C. Jensen	104,00	46 Smedesv. J. P. Sørensen	168,00
Murersv. Carl Emerik	275,00	Tapetserer Søren Christensen	135,00
16 Enkefru A. Hansen	0,51	48 Maskinarb. Vald. Hansen	219,00
Typograf Folmer Hansen	33,00	Frk. Erna Simonsen	10,00
Lagerarb. Olga Hansen	58,00	50 Tapetsererfmd. S. Simonsen	178,00
Chauffør Laur. Hansen	48,00	Typograf H. Simonsen	153,00
18 Rentier A. K. Petersen	5,10	Fhv. Stenbg. H. Simonsen	0,51
Arb.ske Cecilie Petersen	2,55	52 Slagteriarb. Chr. Moberg	178,00
Arbm. Viggo Petersen	58,00	Bagersv. E. Moberg	2,55
20 Lokomotivf. A. Olsen	293,00	54 Tilgraffmd. H. P. Frederiksen	204,00
Frk. Valb. Olsen	2,55	Enkefru H. Mogensen	0,51
22 Maskinsætter Johs. Andersen	346,00	56 Inkass. L. P. Christiansen	7,65
Kontorass. Else Andersen	58,00	Enkefru A. F. Brøde	0,51
24 Tømrersv. L. P. Sørensen	193,00	Ekspeditr. Ellen Brøde	0,51
26 Murerm. Ludv. Christensen	214,00	58 Arbm. Herm. Nielsen	145,00
Arbm. Sv. Christensen	122,00	Maskinist Albin Nielsen	33,00
28 Købm. Johs. Jensen	61,00	Husbest. Marie Larsen	40,00
Murersv. Jacob Jensen	130,00	Medhj. H. F. Larsen	145,00
30 Tømrersv. Vald. Rasmussen	288,00	60 Arbm. L. Andersen	0,51
Kommis Chr. Rasmussen	114,00	Mekan. Langhof Andersen	7,65
Mekan. Hj. Hansen	119,00	Enkefru C. M. Larsen	0,51
Enkefru Dortha Olsen	0,51	62 Værkf. Jens Hougaard	543,00
32 Enkefru A. K. Jensen	0,51	64 Telegrafarb. L. Christensen	173,00
Lars Petersen	0,51	66 Maskinarb. Axel Knudsen	198,00
Tilskærer Fr. Andersen	425,00	68 Overportør G. Norbye	168,00
34 Havnearb. N. C. Jørgensen	66,00	Medhj. Poul Norbye	15,00
Arbm. T. H. Jørgensen	5,10	Bankass. Johs. Thuborgh	175,00
Arbm. Carl Petersen	35,00	70 Kusk Chr. Poulsen	0,51
36 Ølkusk J. Fr. Andersen	209,00	Pølsemg. J. Chr. Jepsen	178,00
Kontorist Henry Petersen	535,00	76 Portør Axel Jensen	150,00
38 Handelsm. O. Rasmussen	61,00	78 Slagteriarb. J. P. Jacobsen	61,00
Tømrersv. Laur. Rasmussen	183,00	And. P. Jacobsen	25,00
Mekan. Martin Rasmussen	145,00	80 Kontorass. H. V. Hougaard	252,00
Kontorass. Rosa Rasmussen	12,00	82 Portør Otto Nielsen	0,51
Overofficiant A. P. Andersen	234,00	84 Malersv. Aage Holst	56,00
Skrædersv. A. J. Hansen	104,00	Assistent Ellen Andersen	68,00
Skrædersv. Arne Hansen	28,00	86 Skrædersv. K. G. Sørensen	35,00
Husass. Edith Hansen	15,00	88 Portør Jac. Olsen	61,00
Husass. Erna Hansen	12,00	90 Typograf J. A. Petersen	104,00
Trykkeriarb. C. A. Thiesen	183,00	Snedkersv. H. P. Nielsen	2,55
Ekspeditr. Ebba Thiesen	10,00	92 Typograf Ludv. Jensen	168,00
Formerlær. Thork. Thiesen	10,00	Tapetserer Ernst Jensen	17,00
42 Arbm. Jørg. Olsen	51,00	94 Arbm. A. Chr. Andersen	124,00
Typograf Carl Nielsen	198,00	Husjomfru Julie Nielsen	17,00
Malerm. Hans Lund	96,00		
Overofficiant Hj. Pfeiffer	219,00		
44 Officiant Thorv. Rasmussen	51,00		
Chauffør N. L. Christensen	1,02		
Chauffør Anton Sørensen	119,00		

Bakken.

1 Repræs. Joseph Nielsen	76,00
3 Købm. P. S. Møller	51,00

STØRRE OG MINDRE BALLER

Kontorass. Oda Møller	53,00	Husass. Carla Hansen	2,55
5 Fhv. Fabrk. E. Rasmussen	56,00	Malersv. Conrad Mortensen	142,00
Husass. Edith Simonsen	10,00	18 Trafikass. O. Femøe	382,00
7 Kapt. Axel Hjarlitz	525,00	20 Lokomotivfyrb. J. Jørgensen	124,00
Husass. Anna Larsen	20,00	28 Slagteriarb. Ludv. Carlsen	81,00
9 Bogtrykker P. C. Larsen	130,00	Slagtersv. H. E. Carlsen	168,00
Husass. Inger Hansen	17,00	Kolportør H. C. Olsen	7,65
Kommunegartn. Larsen Grøn	451,00		
2 Købm. Vald. Jacobsen	288,00		
4 Maskinsm. Fr. Hansen	150,00		
6 Bog & Papirh. A. Sørensen	224,00		

Diget.

1 Skomagerm. A. N. Nielsen	308,00	7 Møllersv. H. J. Christensen	219,00
Ekspeditr. Karen Nielsen	53,00	9 Tømrersv. L. C. Jensen	510,00
Maskinsm. Knud Nielsen	28,00	Enkefru Inger Jensen	0,51
Frk. E. M. Klein	28,00	13 Skræderm. N. J. Pedersen	40,00
3 Enkefru Thora Christiansen	1,02	Elev Elvira Pedersen	33,00
Barberm. N. F. Christiansen	15,00	15 Lærer Emil Møller	451,00
Hans P. Hansen	0,51	Musiker Vald. Jensen	20,00
Vognm. Chr. Andersen	53,00	17 Fhv. Møller C. F. Mikkelson	0,51
5 Arbm. H. L. Larsen	0,51	Strygerske Emilie Jensen	7,65
Barbersv. Gun. Larsen		Husass. Louise Jensen	2,55
Husass. Lilly Larsen	20,00	Entreprenør L. C. Jensen	137,00
7 Møllersv. H. J. Christensen	219,00	Maskinarb. And. Tange	209,00
9 Tømrersv. L. C. Jensen	510,00	19 Portør J. P. Jensen	0,51
Enkefru Inger Jensen	0,51	Medhj. Viggo Hansen	79,00
13 Skræderm. N. J. Pedersen	40,00	Regnskabsf. G. A. Andersen	22,00
Elev Elvira Pedersen	33,00	Snedker F. Henriksen	25,00
15 Lærer Emil Møller	451,00	25 Handelsr. Aksel Petersen	1055,00
Musiker Vald. Jensen	20,00	27 Ekviperingsh. P. Hornung	1091,00
17 Fhv. Møller C. F. Mikkelson	0,51	Medhj. Beckendorf Jensen	
Strygerske Emilie Jensen	7,65	29 Lærer G. Buhl	260,00
Husass. Louise Jensen	2,55	31 Vagtm. Jørg. Hamæl	395,00
Entreprenør L. C. Jensen	137,00	Cand. polyt. K. Clausen	405,00
Maskinarb. And. Tange	209,00	6 Vært Hans Christensen	135,00
19 Portør J. P. Jensen	0,51	Medhj. Mary Christensen	15,00
Medhj. Viggo Hansen	79,00	8 Fabrik. O. E. Kristensen	395,00
Regnskabsf. G. A. Andersen	22,00	10 Sygepl. Anna Larsen	99,00
Snedker F. Henriksen	25,00	12 Husejer J. C. Jeppesen	17,00
25 Handelsr. Aksel Petersen	1055,00		
27 Ekviperingsh. P. Hornung	1091,00		
Medhj. Beckendorf Jensen			
29 Lærer G. Buhl	260,00		
31 Vagtm. Jørg. Hamæl	395,00		
Cand. polyt. K. Clausen	405,00		
6 Vært Hans Christensen	135,00		
Medhj. Mary Christensen	15,00		
8 Fabrik. O. E. Kristensen	395,00		
10 Sygepl. Anna Larsen	99,00		
12 Husejer J. C. Jeppesen	17,00		

KUL — KOKS — CINDERS — BRIKETTER
HANDELSKOMPAGNIET A/S

Ekspeditr. Mary Jeppesen	63,00
Detailist Mathilde Andersen	109,00
Glar. Nic. Petersen	33,00
14 Trafikass. Aage Petersen	168,00
16 Cand. pharm. A. Thorndahl	362,00
Kommis Joh. Larsen	122,00
18 Fyrbøder N. Poulsen	142,00
Bankass. Karen Frantzen	43,00
Husass. Ingeb. Hansen	2,55
20 Arbm. J. Chr. Johansen	224,00
22 Beslagsm. Emil Jørgensen	367,00
Kontorelev Ragnh. Jørgensen	22,00
24 Overl. A. Knudsens Enke	308,00
26 Inspektør M. S. Lavdal	782,00
Bankass. Ebba Lavdal	397,00
28 Smedesv. J. O. Hansen	114,00
30 Overoff. Carl C. Petersen	204,00
32 Lærer A. K. Jørgensen	410,00

Karensmindevej.

4 Montør P. V. Larsen	209,00
Ekspeditr. Kitty Larsen	53,00
Kommis Oskar Larsen	168,00
Enkefru K. L. Larsen	0,51
Slagtersv. N. P. Olsen	285,00
6 Kusk Elias Hansen	135,00
Ekspeditr. Karen Hansen	17,00
Maskinarb. Jørg. Nielsen	214,00
Enkefru Anna Rasmussen	0,51
8 Malersv. H. P. Kristensen	173,00
Vinkyper Chr. Rasmussen	387,00
Købm. Axel Madsen	441,00
Typograf Jørg. Hansen	293,00
Gartner J. K. Petersen	137,00
Enkefru A. C. Petersen	5,10
Enkefru R. I. Madsen	0,51
Blomsterh. Anna Petersen	530,00
10 Musiker J. P. Andreasen	51,00
Montør J. L. Larsen	104,00
Lærling Carl E. Larsen	5,10
Mekan. N. Christiansen	0,51
Chauffør H. Buus	56,00
Murersv. N. P. Jensen	124,00
Bogh. Johanne Jensen	84,00
Repræs. Verner Elhauge	298,00

Henriettevej.

1 Tjener Erik Petersen	142,00
Enkefru K. I. Saabye	71,00
Sparekassebh. C. Jørgensen	308,00
3 Købm. Johs. Jensen	0,51
Maskinarb. H. P. Jensen	173,00
Politibetj. C. Tingleff	288,00
Enkefru G. Geertsen	0,5
5 Skomagerm. F. A. Jensen	267,00
7 Typograf Axel Jensen	209,0
Vilh. H. Krabbenhøft	0,51
Kleinsm. H. Krabbenhøft	48,00
Portør N. O. Christensen	35,00
11 Møbeltegner Ludv. Jensen	124,00
Barberm. H. Larsen	56,00
13 Postb. P. A. Petersen	150,00
Lærer A. H. Rasmussen	221,00
Telefonarb. J. R. Larsen	89,00
15 Maskinarb. C. O. Petersen	0,51
Overportør J. M. Hansen	119,00
Inspektør Otto Jensen	0,51
Mølleriarb. A. P. Andersen	89,00
Remissearb. Osc. Petersen	183,00
Depotarb. Sv. H. Josephsen	1,02
17 Musiker Marius Hansen	96,00
Arbm. Villy Petersen	38,00
Arbm. Laur. Gleerup	56,0
Frk. Thea Christensen	25,00
Repræs. Rs. Christensen	30,00
Tjener M. Laur. Jensen	25,00
Rentrice M. Bolund	2,0
19 Inspektør P. Ludvigsen	0,51
Slakteriarb. Vald. Andersen	109,00
Ingeniør M. Broch	1,53
Postass. Harald Nielsen	173,00
Slagtersv. N. Sørensen	293,00
21 Arbm. J. V. Petersen	232,00
Tømrersv. J. C. Petersen	20,00
Tømrersv. Vilh. Clausen	12,00
Murer Alfr. Engelhardt	33,00
Forgylder N. A. Mortensen	38,00
Medhj. Egil Clausen	20,00
23 Redaktionssek. A. Finsing	198,00
Enkefru V. Jensen	2,55
25 Jernbaneass. C. Westhoff	267,00
Portør Jens Madsen	183,00
Syerske Math. Petersen	25,00
27 Borgmester Alfr. Hansen	558,00

Overpakk. A. Ringdal	214,00
Kontorist H. Ringdal	10,00

Kjoler for svære Damer. Østrup Rasmussen.



Højen.

5 Husass. Astrid Jensen	20,00
Chauffør Karl Larsen	35,00
Tarmrenser Fr. Ringby	183,00
7 Cigarh. H. Wulff	193,00
Fru H. O. Ringby	0,51
9 Købm. Charles Hansen	173,00
Kontorass. Gundel Lundsager	168,00
2a Ægpakker Sylvest Hansen	150,00
Arbm. Osv. Sylvest Hansen	89,00
2b Enkefru Carol. Christensen	5,10
Urmager Joh. Nielsen	173,00
4 Partik. L. C. Nielsen	323,00
Enkefru C. M. Hansen	0,51
Forretnf. C. D. Mathisen	124,00
6 Blikkensl. E.P. Christoffersen	204,00
Enkefru Mette C. Petersen	1,53
8 Værkfører C. A. Fischer	433,00
10 Kriminalbetj. Hj. Rasmussen	267,00
Kommis B. Rasmussen	15,00
Lagerarb. Harald Hansen	89,00
12 Medhj. Aksel Christensen	198,00
Konditorsv. F. Clorius	206,00

Sdr. Banevej.

1a Skorstenf. M. Jespersen	550,00
Husass. Gudrun Jespersen	10,00
Lærling V. Holbæk Nielsen	
1b Cigarh. Jørg. Jensen	377,00
Frisprinde Gerda Jensen	137,00
Husass. Cathrine Clausen	38,00
7 Købm. N. J. Skovgaard	2029,00
Bogh. Elna Flack Skovgaard	153,00
Husass. Karen Petersen	33,00
9 Maskinfabrik. F. Dalgaard	619,00
Frk. Gerda Dalgaard	
Lærling N. Bundgaard	

Lille Fabriksvej.

7 Kaffebr. H. C. Petersen	28,00
---------------------------	-------

Slotsgaardsvej.

1 Kapt. J. P. Stagaard	1014,00
Husass. Signe Karlsson	48,00
Husass. Else Bruun	20,00
5 Arbm. Johs. Johansen	104,00
Modeh. Kristine Nielsen	2,55
Kafebr. Johs. Mortensen	277,00
Husass. Johanne Poulsen	5,10
Modeh. Theodora Jørgensen	2,55
7 Smedem. H. V. Rasmussen	224,00
Bestyrerinde Dagm. Pedersen	183,00
19 Lokomotivf. J. P. Clausen	275,00
Barbersv. Arne Clausen	122,00
Frk. Edith Clausen	
Barberm. Carl Clausen	1,53
21 Montør P. Balle Petersen	71,00
Frk. Erna Petersen	2,55
23 Tømrersv. H. Nielsen	40,00
Snedkersv. Ludv. Nielsen	104,00
25 Maskinarb. H. Clausen	219,00
Ekspeditr. Hertha Clausen	20,00
Maskinfyrb. Poul Clausen	
Maskinbg. J. C. Samuelsen	260,00
Maskinarb. Aage Samuelsen	48,00
Enkefru H. Wilhelmsen	0,51
Telefonist Kitty Wilhelmsen	104,00
Telefonist Anna Wilhelmsen	114,00
2 Kapt. Oscar J. Larsen	252,00
Husass. Ingeb. Christoffersen	20,00
Direktør Carl Hansen	798,00
Maskinarb. Arne Hansen	38,00
Husass. Sara Nielsen	28,00
18 Pensionist Sof. O. Nielsen	51,00
Malersv. J. C. Jensen	61,00
20 Malerm. E. A. Sørensen	25,00
Husasa. Dagny Sørensen	2,55
Telefonarb. Kaj Sørensen	2,55
22 Mekan. Laur. Nielsen	283,00
24 Værkf. Emil Rasmussen	382,00
Maskinarb. W. Rasmussen	262,00
Else Ingrid Rasmussen	2,55
Husass. Oda Rasmussen	7,65

Riffelhavevej.

1 Husejer J. Thomsen	2,55
Politifm. Ejler Thomsen	517,00
3 Typograf J. P. Jacobsen	239,00
Cykleh. Eyolf Jacobsen	168,00
Købm. G. Jacobsen	43,00
Enkefru K. Hansen	0,51
5 Snedkersv. Chr. Mortensen	81,00
Elektr. Henry Henriksen	214,00
7 Chauffør H. Th. Hansen	209,00
4 Rangerfmd. Jul. Hansen	119,00
Kontorist Georg Hansen	617,00
6 Ejendomsagl. P. Jerslund	96,00
Enkefru Ida Poulsen	2,55
Maskinarb. Aksel Clemensen	150,00
Konditor C. A. Hansen	142,00
8 Kunstdrejer N. Holmberg	30,00
Kontorist Astrid Holmberg	84,00
Ekspeditr. Ingeb. Holmberg	122,00
10 Trafikkontr. H. Hannibal	581,00
Bankass. Torben Hannibal	43,00
12 Malerm. Jørg. Andersen	158,00
Ekspeditr. Edle Christoffersen	2,55
14 Margarinefh. N. S. Nielsen	12,00
16 Former F. O. Larsen	204,00
Arbm. P. S. Larsen	109,00
Arbm. H. P. Larsen	22,00
Arbm. Carl E. Jensen	0,51
Lagerarb. Lydia Jensen	28,00
Husass. Elisab. Clausen	25,00
18 Depotarb. Laur. Andersen	45,00
Eksped. E. Honoré	204,00

Riffelvænget.

5 Værkf. Laur. Rasmussen	219,00
Enkefru K. Rasmussen	0,51
Svendsens Bilgarage	
Medhj. Alfr. Jensen	94,00
4 Osteh. Laur. Olsen	1132,00
Malersv. Ejner Olsen	94,00
Bagerm. Oscar Olsen	2,55
6 Disponent Max Madsen	479,00
Musikh. P. J. Pedersen	124,00
8 Partik. Søren Nielsen	61,00
Maskinarb. Sv. Aage Nielsen	104,00
Husass. Dora Nielsen	22,00
Partik. N. P. Nielsen	114,00
Lagerforv. J. P. Jensen	68,00

10 Kasserer Sofus Larsen	535,00
Pens. Lærerinde O. Frølund	122,00
12 Repræs. Ejner Andersen	410,00
Medhj. Sv. Aage Andersen	33,00
Mejerist V. Larsen	188,00
14 Tjener Victor Sørensen	51,00
Syerske Käthe Sørensen	12,00
Chauffør J. P. Lindhardt	38,00

Nordre Banevej.

6 Staldmester A. P. Olsen	10,00
Husass. Thora Olsen	33,00
Arbm. H. Haagensen	33,00
8 Kollekt. Jørgine Petersen	114,00
Pianistinde L. Petersen	2,55
Enkefru A. Petersen	71,00
Mælkefh. H. Christoffersen	20,00
10 Restaur. F. Wismann	104,00
Husass. Agnes Wismann	43,00
Frk. Inger Wismann	63,00
12 Enkefru D. M. Jensen	2,04
Kontorist Dagny Hansen	130,00

Villakvarteret.

1 Bogh. Marie Svendsen	262,00
Togbetj. J. P. Friser	293,00
Togf. Erh. Frederiksen	1693,00
Tlfmontør C. F. Petersen	198,00
Enkefru Fanny Svendsen	456,00
Cigarh. K. E. Petersen	471,00
Trikotageh. Anna Rasmussen	484,00
Ekspeditr. Karol. Hansen	109,00
Boghandler O. Didricksen	316,00
Husass. Olga Larsen	25,00
3 Togfører N. J. Kjør	339,00
Mekan. Holger Kjør	38,00
Købm. H. P. Larsen	464,00
Repræs. Dyrbye Hansen	790,00
Bankass. Johs. Londov	239,00
Enkefru K. Nielsen	66,00
Lærerinde Agnes Nielsen	33,00
Lærerinde Mary Nielsen	48,00
Kommis Frode Petersen	94,00
5 Økonoma Christine Clausen	22,00
Tømrersv. Chr. Clausen	249,00
Medhj. Elisab. Andersen	22,00
Bogh. H. Krogh	326,00
Sagfører A. Andersen	357,00

GOD VARME OVERALT

Isefjords Handelsgartneri

Telefon 1031, Ahlgade 2, Telefon 1031,

anbefaler sig med alt i

Blomster, Frugt og Grøntsager.*Friske Varer, daglig Tilførsel.*

Varerne bringes overalt.

1. Kl. Kransebinderi.

P. Gjedde-Hviid - Gartner.**Taastruphøjs Mejeri.**

Telefon 681.

Udsalg Ahlgade 9. — Tlf. 1182.

Mælk - Fløde - Smør - Æg - Margarine.

Altid første Kvaliteter.

Børnemælk - Jerseymælk - Dessert-Is.

Varerne bringes overalt i Byen.

— Bestillinger modtages ved mine Vogne. —

Husass. Gerda Jørgensen	28,00	Kontorass. Sv. Aage Bork	79,00
Kontorist Orla Jensen	183,00	27b Godsforsv. F. L. Petersen	510,00
Kontorist Erh. Stig	160,00	Husass. Oline Winther	20,00
Bankass. C. Skov Madsen	232,00	29 Pianoh. Laur. Hansen	158,00
7 Kontorist Ficher Knudsen	318,00	31 Pens. Kapt. Hedegren	367,00
Enkefru A. M. Poulsen	10,00	Købm. P. C. Petersen	0,51
Repræs. Aastrup Petersen	308,00	33 Enkefru K. B. Hermansen	0,51
Officiant L. Forting	168,00	35 Skomagerm. Th. Caspersen	33,00
Murerm. S. Poulsen	81,00	Elev Laura Caspersen	17,00
Modist Erna Poulsen	2,55	Vognm. N. R. Hansen	12,00
Handelsl. Inger Poulsen	10,00	Slagterm. Harald Hansen	224,00
Repræs. Th. Østergaard	703,00	37 Malerm. Joseph Petersen	1,02
Repræs. Aage Lange	525,00	Malersv. Henning Pedersen	114,00
Prokurist Jac. Mathisen	867,00	39 Mejerist Hj. Holm Petersen	33,00
9 Partik. Niels Jensen	124,00	Mejeribest. A. H. Kristensen	48,00
Maskinarb. P. Hjort Petersen	247,00	Mejerist K. G. Rasmussen	145,00
13a Bogh. Kapt. A. Oppermann	530,00	Husbest. Marie Kristensen	33,00
Husass. Anna Frederiksen	22,00	41 Arbm. Carl C. Jensen	198,00
13b Enkefru H. Petersen	285,00	Eksped. Joh. Christiansen	84,00
15 Varemægler Carl Evert	234,00	Arbm. P. J. Madsen	124,00
Prok. Aa. Grønlund-Thomsen	234,00	Købm. Carl A. Sørensen	10,00
Købm. Grønlund-Thomsen		Cyklefabrk. S. A. Petersen	56,00
Husass. Ane Olsen	10,00	Kontorist H. Petersen	130,00
Husass. Helga Jensen	17,00	Snedkersv. Bluhme Hansen	25,00
17 Maskinps. J. K. Jensen	214,00	Kontorist Dagmar Halle	28,00
Forgylderl. Holger Jensen		43 Revisor Johs. Nøhr	89,00
Slagterl. J. Chr. Jensen	48,00	Eksped. A. Buch	114,00
Husass. Augusta Jensen	5,10	Boghdlmhj. Emma Petersen	153,00
Snedker P. O. Petersen	2,55	45 Vognm. Thorv. Enevoldsen	214,00
19 Lervarefabrk. Gerh. Nielsen	1055,00	Chauffør Edm. Jensen	58,00
Kontorelev Ulla Nielsen	7,65	Chauffør Kaj Hansen	38,00
Klinikmhj. Rigmor Jacobsen	109,00	49 Fabrik. M. Chemnitz	790,00
Kontorass. Klaus Hansen	175,00	Cand. polyt. H. Eriksen	471,00
21 Musiker Carlo Nielsen	298,00	Enkefru A. Nonnegaard	38,00
23 Enkefru B. Nielsen	30,00	Medhj. N. R. Berthelsen	22,00
Pottemagersv. Chr. Olsen	135,00	51 Enkefru Johanne Holm	859,00
Pølsemager Møller Jansen	168,00	Viggo Holm	43,00
Enkefru Jenny Nielsen	2,55	Husass. Vilhelmine Jensen	94,00
Kommis Max Nielsen	12,00	53 Fhv. Landmand S. Dons	33,00
25 Enkefru Joh. Gregersen	0,51	Husass. Ingeb. Madsen	10,00
Enkefru A. Stjernholm Nielsen	40,00	55 Gasværksarb. Ole Olsen	260,00
Mekan. Thorv. Gregersen	89,00	Kartoffelhdl. G. Jørgensen	377,00
Pensionist H. Gregersen	130,00	57 Sagfører G. Scheel	2108,00
Pottemagersv. E. Petersen	130,00	Husass. Karen Agerskov	25,00
Enkefru A. K. Larsen	0,51	59 Sognepræst Chr. Hansen	1491,00
Arbm. H. C. Larsen	28,00	Frk. Rigmor Hansen	
27a Købm. P. B. Bork	224,00	Prokur. Eskild Bruun	1173,00
Kurvemager J. F. Bork	10,00	Husass. Laura Petersen	33,00
Købm. Fr. Laursen	209,00	61 Ejendomsmgl. P. Nicolaisen	5,10

MODERATE PRISER

Største Udvalg i Kolonial, Delikatesser, Vine & Cigarer

1. Kls Varer

- til billigste Dagspriser. -

Sigurd Nielsen

(Johs. Andersens Eftf.),

Villakvarteret 8.

Telefon 623.

Telefonist Eva Nicolaisen	153,00	Snedkerm. L. R. Petersen	0,51
Bankkass. Petra Nicolaisen	617,00	Husass. Esther Jensen	20,00
63a Konsulinde I. Smith	2185,00	Fuldm. K. Koefoed	395,00
Frøkenpige Anna Christensen	94,00	77 Bankkass. K. Johansson	308,00
63b Landsretssagf. J. Poulsen	2226,00	Cand. polyt. K. A. Jørgensen	219,00
Husass. Margr. Pedersen	43,00	Husass. Valb. Nielsen	10,00
65 Enkefru K. M. Gustavsen	1,53	Trafikass. Thorv. Andersen	193,00
Lagerarb. O. Christensen	53,00	79 Kreaturh. J. Leuschner	209,00
Fiskeh. H. P. Larsen	0,51	Sparekk. Johanne Winther	425,00
Banearb. H. H. Christensen	76,00	81 Tømrersv. Ove Larsen	104,00
Husass. Ketty Kristiansen	2,55	Arbm. Alb. Sørensen	135,00
Trælastarb. Ejner Jensen	51,00	83 Arbm. C. V. Sørensen	209,00
67 Snedkerm. H. A. Clausen	589,00	Snedkerl. Henry Sørensen	20,00
Frk. Sigrd Clausen	43,00	Maskinarb. Aksel Sørensen	219,00
Frk. Inger Clausen	2,55	85 Købm. Carl Holmen	2998,00
69 Enkefru Valb. Petersen	17,00	Husass. Karen Jensen	28,00
Bankass. C. E. Clasen	285,00	87 Driftsbest. P. Harboe	2233,00
Fhv. Møllebg. N. P. Hansen	7,65	Husass. K. Kristiansen	5,10
Frk. Hilma Hansen	17,00	89 Medhj. K. Klausen	377,00
Skomagerm. Vald. Olsen	25,00	91 Enkefru K. Jensen	351,00
73 Maskinfabrik. Chr. Weimann	298,00	Enkefru A. Blom	56,00
Repræs. Elioth Berg	517,00	93 Sparekassebog. P. N. Holst	1081,00
75 Købm. Knud Madsen	719,00	99 Tømrersv. H. C. Hansen	40,00

KUL — KOKS — CINDERS — BRIKETTER
HANDELSKOMPAGNIET A/S

Maskinarb. H. C. Andersen	260,00
Medhj. Karen Andersen	89,00
Pottengsv. H. P. Frederiksen	10,00
101 Fru A. C. Hansen	0,51
Husass. Helga Hansen	22,00
Husass. Ragna Hansen	28,00
Slagtersv. Laur. Petersen	178,00
Kontorist Helga Petersen	168,00
Havemhj. N. H. Jacobsen	204,00
Slagteriarb. L. B. Hansen	135,00
103 Akkvisitør A. H. Rasmussen	104,00
Pens. Værkm. O. Flindt	198,00
105 Arbm. A. C. Andersen	66,00
107 Fhv. Landm. L. C. Sørensen	239,00
109 Møllebygger Aug. Hansen	193,00
111 Skomg. N. P. Andreasen	38,00
Repræs. H. K. Halle	308,00
113 Arbm. N. K. Nielsen	188,00
Enkefru K. Villumsen	25,00
115 Tøffelmg. J. P. Petersen	45,00
Pedel O. A. Nielsen	51,00
119 Forstanderinde D. Pedersen	948,00
Lærerinde Henriette Jensen	68,00
Lærerinde Emma Fisker	114,00
Rentrice K. Pedersen	234,00

Strandporten.

Enkefru A. M. Nielsen	10,00
Billedhg. J. E. Nielsen	1048,00

Villakvarteret.

2 Enkefru Marie Petersen	0,51
4 Arbm. J. C. Petersen	0,51
Chauffør L. Hølskjær	288,00
Rengøringskone Julie Christensen	
Ekspeditr. Anna Christensen	160,00
Syerske Dagmar Petersen	73,00
6 Arbm. Jørgen Larsen	81,00
Bagersv. Herm. Nielsen	
Arbm. S. Aage Andersen	168,00
8 Slagteriarb. Johs. Nielsen	173,00
Husass. Edith Petersen	17,00
Arbm. Carl Andersen	40,00
Kelner Vald. Christiansen	71,00
Fhv. Landm. Emil Hansen	68,00
Enkefru S. Hansen	178,00
Barberm. Oscar Weinreich	178,00
Barbersv. H. Ekdal	183,00

Smed Carl Jensen	30,00
Frk. Mary Nielsen	20,00
Husejer L. P. Weinreich	96,00
Børstenb. Ludv. Hansen	22,00
10 Snedkerm. Fru M. Petersen	372,00
Disponent H. Petersen	277,00
Sygepl. K. Brøchner Petersen	15,00
Husass. Ingeb. Pedersen	33,00
12 Ingeniør Helmer Petersen	433,00
Sygepl. Else Weirgang	183,00
Husass. Erna Thomsen	33,00
16 Fhv. Fabrik. Christensen	617,00
Husbest. Albertine Jørgensen	22,00
Fhv. Fabr. J. Olsen	275,00
Husbest. Hedvig Nielsen	33,00
Fuldm. H. C. Petersen	96,00
20 Lervarefabrk. Chr. Nielsen	971,00
Elev Kitty Nielsen	
Barber Karl E. Jensen	255,00
Husass. Agnes Hansen	17,00
Bogh. Johannes Henriksen	459,00
26 Bundesk. A. C. Olsen	25,00
Frk. Karen Olsen	0,51
Kommis. H. P. Hansen	168,00
Maskinsn. Vald. Jensen	124,00
Rentrice Christine Jensen	2,55
Enkefru A. Krügermeier	0,51
28 Redaktør Jul. Bigum	1101,00
Bogh. Gertrude Bigum	68,00
Husbest. Thyra Bigum	10,00
Kontorass. Aase Bigum	168,00
Kontorass. Ingeb. Bigum	20,00
Kontorist Grete Bigum	22,00
32 Redaktør R. P. Nielsen	1310,00
Typograf H. C. Nielsen	168,00
Husass. Helga Hansen	10,00
Malerm. P. Weinreich	535,00
34 Arbm. L. P. Petersen	0,51
Handelsg. V. A. Bergquist	1,58
36 Kommissionær N. P. Hansen	239,00
Kusk Herm. Hansen	30,00
Enkefru J. C. Petersen	0,51
Enkefru K. M. Nielsen	0,51
38 Købm. Carl Dam	1746,00
Husass. Ragnh. Plambeck	22,00
40 Dameskr. Manna Larsen	28,00
Husass. Laura Larsen	22,00
42 Fabrik. G. Landsperg	650,00
Husass. Esther Hansen	33,00

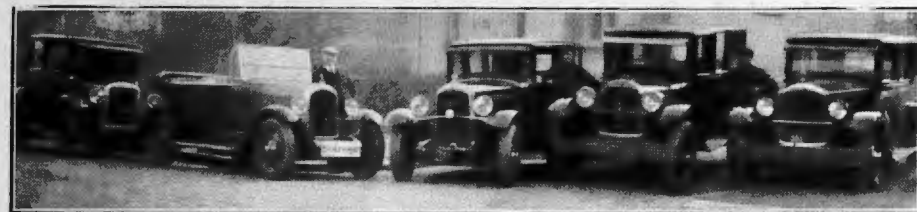

TH. ENEVOLDSEN

— Villakvarteret 45. —

6-7 Personers nye, lukkede
Automobiler.

Husk min anerkendte Køreskole.

Telefon 871 svarer Dag
og Nat.

44 Snedkerm. V. Smith	1341,00	Medhj. Ingeb. Nielsen	28,00
Husass. Karen Eriksen	63,00	62 Direktør Bjørn Petersen	479,00
Kontorist Esther Holm	94,00	Medhj. Marie Nielsen	28,00
46 Handelsg. P. J. Petersen	479,00	64 Adjunkt Gustav Hansen	589,00
Frk. Agnes Petersen	221,00	Husass. M. K. Carlsen	25,00
Medhj. Marie Jensen	48,00	66 Kontorchef Aage Engberg	665,00
48 Konsul Aage Beyer	2649,00	Husass. Helga Johansen	22,00
Husass. Anna Jespersen	28,00	68 Adj. Rik. Kristensen	1535,00
50 Bankdir. C. Bierbum	5224,00	Enkefru Sofie Dons	81,00
Frk. Inger Bierbum	379,00	70 Fhv. Godsejer P. Randrup Christensen	30,00
Husass. Marie Nielsen	33,00	Trikotagehdl. C. T. Jensen	66,00
52 Frk. Rigmor Jensen	12,00	Musiklærerinde E. Jensen	2,55
Bogh. Chr. Hejlesen	178,00	72 Malerm. P. Møllebro	33,00
Maskinsp. J. P. Jensen	346,00	Møllersv. Sv. L. Rasmussen	130,00
Bankass. Erik Jensen	22,00	74 Husejer N. Jensen	71,00
Fru Karen Clausen	0,51	Købm. Jacob Jensen	1303,00
54 Repræs. Alfred Darling	418,00		
Medhj. Ragnh. Eriksen	15,00		
Damefrisør A. Christensen	68,00		
Lærer Alfred Juul	239,00		
56 Musikdir. Flemming Hansen	35,00		
Musiker Ove Hansen	84,00		
58 Konsul Carl Petersen	1815,00		

Gl. Stenhusvej.

Slagtermst. A. F. Hansen	188,00
Arbm. Sv. A. Nielsen	10,00

Ny Stenhusvej.

Bogh. Johs. Andersen 581,00

Hjemmeavlede**Fjer.****Østrup Rasmussen.****Kalundborgvej.**

1a	Murerm. A. C. Christiansen	150,00
	Enkefru A. Nielsen	0,51
	Repræs. Axel Hansen	244,00
1b	Stadsing. Malchov Møller	782,00
	Husass. Ida Jensen	33,00
3	Rentier A. Christensen	7,65
5	Rentier N. P. Jensen	234,00
7	Enkefru Ane Pedersen	17,00
	Fru K. M. Pedersen	104,00
9	Telegrafarb. Mich. Andersen	168,00
	Maskinarb. Aage Andersen	25,00
	Musiker Kaj Andersen	79,00
11	Enkefru A. Gravesen	0,51
	Husass. Esther Gravesen	2,55
	Kommis Carl Ditlefsen	255,00
13	Gartner L. P. Kjelsø	10,00
15	Partik. Karl Nielsen	494,00
	Husass. Erna Christiansen	20,00
23	Pens. Banearb. And. Olsen	158,00
25	Møllersv. P. H. Petersen	204,00
	Snedkersv. Jac. Madsen	25,00
	Forfatter Carl Jacobi	1774,00
	Husass. Thekla Stochfleth	25,00
27	Fhv. Karetng. Jul. Jørgensen	5,10
	Bagerm. Vald. Jørgensen	28,00
29	Husejer Jens C. Jensen	20,00
	Tømrersv. Harald Jensen	33,00
	Skomg. N. C. Johansen	28,00
33	Kbmd. J. F. Mortensen	35,00
	Husass. Else Mortensen	10,00
	Husass. Emmy Mortensen	17,00
35	Rentier E. Hemmingsen	744,00
	Husbest. Anna Hemmingsen	175,00
37	Cykleh. Jens Nielsen	33,00
	Købm. Jørg. Nielsen	96,00
	Ekspeditr. Karen Nielsen	48,00
39	Frk. Jensine Jacobsen	5,10
41	Rentier Karen M. Olsen	89,00

	Forretnmd. J. P. Nielsen	0,51
	Chauffør Vald. Petersen	0,51
43	Købm. Chr. Nielsen	293,00
	Tømrersv. Niels Hansen	40,00
	Aksel Joh. Bok	0,51
2	Blagteri- arb. Johs. Bech	124,00
	Tjtk. Ole Jensen	20,00
	Murerarb. Henry Larsen	40,00
2a	Laboratoriek. I. Larsen	168,00
	Bankelev Sofie Larsen	33,00
4	Mekan. Sophus Olsen	89,00
	Mekan. Martin Andersen	15,00
6	Karetng. L. G. Sommer	38,00
	Maskinarb. Poul Sommer	300,00
8	Enkefru K. Jensen	22,00
	Arb.ske Kamilla Andersen	0,51
	Lærling H. Andersen	63,00
10	Lærer J. P. Nielsen	502,00
12	Brøndgr. J. P. Jensen	2,04
	Husass. Karen Jensen	2,55
14	Tømrer J. P. Nielsen	0,51
	Ejendomsngl. Nic. Larsen	0,51
16	Slagterm. Herm. Christensen	4031,00
	Husass. Johanne Schmidt	28,00
18	Enkefru A. C. Petersen	0,51
	Fhv. Landm. L. P. Hansen	0,51
20	Partik. Niels Iversen	150,00
	Kommis Winther Olsen	153,00
30	Kusk A. Jac. Nielsen	150,00
	Kusk Poul Nielsen	153,00
36	Landm. Johs. Knudsen	7,65
38	Direktør Alb. Nielsen	4051,00
	Husass. Klara Sørensen	28,00
40	Kranf. Henry Johnssen	275,00
42	Bundesk. J. K. Larsen	20,00
	Frk. Edith Larsen	0,51
	Frk. Gudrun Larsen	
44	Partik. Carl Larsen	7,65
46	Landpost N. P. Christensen	96,00
	Skomagerv. Carlo Christensen	
	Medhj. Helge Christensen	5,10
	Husass. Agnes Christensen	12,00
	Husass. Gerda Christensen	2,55
48	Adjunkt Ingeborg Boisen	650,00
	Husass. G. Bahn Larsen	20,00
50	Typograf Carlo Schmidt	267,00
	Maskinarb. Børge Schmidt	122,00
	Frk. Aase Schmidt	2,55
52	Typograf L. M. Rasmussen	239,00

54	Typograf J. C. Enkelhardt	260,00
56	Typograf Sofus Petersen	209,00
58	Arbm. N. P. Sørensen	38,00
	Husass. A. H. Sørensen	2,55
	Formerl. Ejgil Sørensen	
	Havnearb. N. V. Nielsen	109,00
60	Arbm. Markus Nielsen	130,00
	Stuepige Oda Nielsen	17,00

Hejrevej.

1	Pensionist N. C. Nielsen	40,00
	Mekanikerl. N. Juel Nielsen	

Vibevej.

1	Fabrik. Herm. Jensen	0,51
	Gdr. Carl F. Jensen	45,00
3	Enkefru B. K. Petersen	0,51
	Medhj. Carl E. Jørgensen	7,65
5	Overmontør G. Albér	96,00
	Husass. Maja Albér	12,00
	Husass. Ella Albér	10,00
	Telefonarb. Emil Albér	2,55
	Bybud Carl J. Albér	15,00
	Slagterm. A. O. Hansen	1,02
	Vognm. O. Th. Olsen	61,00
2	Telefonmont. Oluf Jensen	183,00

Ternevej.

1	Husejer H. P. Andersen	28,00
---	------------------------	-------

Tranevej.

2	Husejer F. Th. Hansen	73,00
---	-----------------------	-------

Rylevej.

2	Murerm. Søren Larsen	198,00
	Arbm. J. P. V. Steensen	15,00
	Skotøjsarb. E. P. Nielsen	22,00

Drosselvej.

1	Kreaturkom. Holg. Pedersen	229,00
3	Røjseinsp. Carl Jensen	81,00
	Enkefru Ane Petersen	0,51
	Kogejomfru Johanne Petersen	33,00
2	Repræs. Knud Jensen	173,00
	Snedker Carl Petersen	61,00

Fjordvej.

1	Lærer Rs. Nielsen	530,00
3	Mekan. J. C. Roed	51,00
	Lokomotivf. Joh. Madsen	260,00
5	Kbm. Viktor Knudsen	10,00
7	Musiker Chr. P. Hansen	173,00
	Plejem. Agnes Nielsen	38,00
	Medhj. Emma Nielsen	66,00
2	Slagterarb. Jens Madsen	252,00
	Slagtersv. Nic. Madsen	247,00
	Maskinarb. Knud Madsen	130,00
	Adj. cand. mag. J. L. Saxe	673,00
	Elev Kjerulff-Knudsen	
	Lærer C. A. Rosborg	734,00

Nordvestvej.

1	Vognmd. Laur. Juul	158,00
	Vognmd. Poul Juul	1428,00
	Ekspeditr. Karen Juul	99,00
	Damefrisør R. Killendahl	89,00

Møllestræde.

3	Slagteriarb. N. P. Petersen	61,00
2	Konduktør Hj. Kargaard	109,00
	Konduktør J. J. Rasmussen	113,00
	Skræderm. Bernh. Holm	66,00
	Frk. Elisab. Holm	2,55
	Sadelng. Vald. Zakariasen	89,00
	Telefonarb. Kaj Petersen	20,00
	Malersv. A. P. Jensen	89,00
	Ekspeditr. Else Jensen	25,00
	Snedkerm. L. A. Nielsen	96,00
	Mælkeh. Ludv. Jensen	124,00
	Ekspeditr. Dagny Zakariasen	17,00
4	Forvalter Vigge Hansen	2,04
	Husejerske Marie Andersen	25,00

Landlyststien.

	Enkefru M. M. Hansen	0,51
2	Malersv. Carlo Jensen	94,00
	Slagteriarb. Max Schultze	10,00
	Baadf. Carl Andersen	130,00
	Husass. Thora Andersen	2,55
	Enkefru M. K. Olofsen	0,51
	Sygehusvagt Marie Olofsen	2,55
	Typograf Gerh. Mouritzen	22,00

Fru Anna V. Andersen	20,00
Maskinarb. Erling Andersen	
Portør K. F. Jensen	163,00

Erik Menvedsvej.

1 Slagteri- arb. J. C. Madsen	56,00
Medhj. Sv. Aa. Madsen	2,55
Fhv. Købm. L. P. Ludvigsen	1,53
Arbm. Axel Sørensen	1,53
Enkefru Sofie Petersen	45,00
Fru Sofie A. Larsen	0,51



Specialitet: Brude- Østrup Rasmussen.

Slotsvej.

Maskinform. Isgaard	51,00
1 Pension.vært. M. Christiansen	56,00
Enkefru J. M. Kristensen	25,00
Kommis P. Hj. Worm	104,00
Eksped. Johs. Berthelsen	262,00
3 Enkefru K. M. Jensen	61,00
Arb.ske Kamilla Olsen	20,00
5 Tømrerm. Johs. Weber	2929,00
Husass. Astrid Hansen	38,00
Kontor. Frederika Gunløgsson	221,00
7 Gartner Heinr. Wentzlau	15,00
Husass. Else Wentzlau	20,00
Ekspeditr. Marie Wentzlau	53,00
Lærling Gert P. Jensen	20,00
Kommis S. Mich. Jensen	84,00
Maler C. H. Jensen	433,00
11 Tømrersv. H. Christoffersen	331,00
Murerm. C. Christoffersen	469,00
Enkefru G. Hansen	15,00
Ekspeditr. Margr. Hansen	38,00
Sygepl. Helene Birktoft	168,00
Bogholder Fr. Dreyer	10,00
2 Præst Ejner Kyst	81,00
Snedkersv. V. Petersen	45,00
Kas.ske Jenny Gotfredsen	137,00
Fiskeh. Herm. Niensens Enke	0,51
4 Fhv. Tømr. V. Asmussen	719,00
Husbest. Anna Nielsen	84,00
Husass. Sofie Larsen	48,00
12 Spare.dir. N. Arnold	1713,00
Musikl. Esther Arnold	33,00

Slagterivej.

Direktør Fritz Bojsen	2827,00
Husass. Karen Andreassen	53,00
Husass. Marie Rasmussen	43,00
2 Arbm. Aksel Petersen	81,00
4 Telefonmont. Vald. Nielsen	188,00
Slagteri- arb. Laur. Hansen	66,00
6 Maskinarb. Alfr. Sørensen	2,55
Slagter N. V. Pedersen	130,00
8 Telefonmont. H. Larsen	198,00
Arbm. J. C. Hansen	33,00
Fisker L. P. Jensen	0,51
Frk. Erna Jensen	2,55
Arbm. O. V. Sørensen	30,00
Detailh. Dorth. Rasmussen	10,00
Husass. Else Rasmussen	15,00
Tømrersv. Aage Henriksen	7,65
10 Arbm. H. V. Andersen	45,00
Slagteri- arb. L. P. Jensen	183,00
Børstenb. Oscar Jensen	20,00
Arbm. Svend Larsen	130,00
Arbm. N. V. Jelstrup	114,00
Mekan. J. P. Petersen	7,65
Arbm. Hans Jensen	130,00
Snedkersv. Chr. Jensen	53,00
Husass. Ketty Jensen	2,55
12 Fisker Aage Jensen	0,51
Arbm. A. Chr. Christiansen	89,00
14 Slagteri- arb. H. A. Poulsen	178,00
Chauffør C. Thomassen	150,00
Slagteri- arb. J. P. Petersen	188,00
Husass. Else Petersen	2,55
Malersv. V. V. Jørgensen	104,00
Kusk Laur. Christiansen	168,00
Arbm. Aksel Jensen	23,00

Rolighedsvej.

3 Kedelps. N. C. Lynge	298,00
Frk. Margr. Lynge	28,00
Arbm. Ejv. Christiansen	114,00
Vaskerip. Margr. Nielsen	33,00
5 Vognm. H. V. Nielsen	96,00
Overportør K. Gudmandsen	150,00
Fedtm. Joh. Jensen	183,00
Enkefru A. Nøhr	119,00
Husass. Ella Caspersen	33,00
Malerm. Jørg. Jensen	168,00
Trælastforv. N. P. Andersen	550,00

Husbest. Cecilie Knop	150,00
Medhj. Ingeb. Knop	0,51
7 Enkefru S. M. Nielsen	0,51
Arbm. Joh. Hansen	163,00
Syerske Berthine Mortensen	5,10
Barber Laur. Nielsen	224,00
Frk. Anna Wissing	20,00
Fhv. Husejer Ludv. Ploug	142,00
9 Tømrersv. J. P. Hansen	168,00
Pølsemeester C. A. Johansen	410,00
Tjener Ejner Johansen	84,00
Bødker Leo Jensen	30,00
Enkefru S. K. Andersen	10,00
Snedkersv. Axel Tingleff	119,00
Enkefru K. Larsen	0,51
Tjener Ernst Johansen	48,00
4 Bundesk. H. P. Nielsen	382,00
Havemand Jeppe Hansen	0,51
Sygepl. Meta Nielsen	239,00
6 Partik. Fr. Bierbum	214,00
Træskom. N. P. Andersen	0,51
Paasl. L. P. Christensen	51,00
Bankass. H. C. Christensen	239,00
Dameskr. Anna Nielsen	20,00
8 Tarmmest. Martin Jensen	5,10
Tømrersv. J. M. Jensen	17,00
Husbest. Ida Hansen	20,00
Kusk Axel Jørgensen	96,00
Chauffør L. P. Nielsen	173,00
Typograf H. P. Nielsen	153,00
8 Kusk P. L. Petersen	130,00
10 Husass. Dagmar Sørensen	28,00
Chauffør S. P. Poulsen	61,00
Maskinarb. P. Soelberg	25,00
Støberi- arb. Fr. Jensen	124,00
Slagteri- arb. G. Christensen	178,00
Bødkersv. N. O. Petersen	183,00
Arbm. J. K. Sørensen	0,51
Maskinarb. H. Tingleff	25,00
Husbest. Jensigne Klausen	33,00

Enighedsvej.

3 Tømrersv. O. H. Simonsen	38,00
Styrmand J. N. Jacobsen	45,00
5 Dryggeri- arb. H. P. Theodor	204,00
Enkefru M. K. Jørgensen	20,00
7 Arbm. H. Olsen	28,00
Skræderm. Johs. Hansen	0,51

9 Arbm. Axel Nielsen	124,00
Forv. P. A. Thaisen	153,00
11 Arbm. J. O. Mortensen	158,00
Enkefru Kirstine Petersen	7,65
2 Enkefru A. K. Olsen	104,00
Partik. P. Nielsen	2,04
4 Brolægger Gotfr. Nielsen	56,00
Ekspeditr. Dagmar Petersen	99,00
6 Kontorist P. Faarvang	130,00
Enkefru Cathr. Poulsen	0,51
8 Snedkersv. Carl Christiansen	204,00
Enkefru Math. Hoyer	392,00
Elev Edih Hoyer	33,00
Handelsmedhj. Børge Hoyer	94,00
10 Cyklesmed J. P. Jensen	71,00
Arbm. E. G. Larsen	2,55
Husass. Johanne Larsen	5,10
12 Pensionist P. C. Jensen	130,00
Sygepl. Anna Jensen	5,10

Smedelundsgade.

37a Partik. Schou Hansen	530,00
Husbest. Laura Jensen	33,00
Bankass. Henry Jensen	114,00
39 Cigarh. Axel Petersen	25,00
39 Gartner Helge Hansen	150,00
Fh. Landp. Em. Pedersen	61,00
Vognmand O. N. Jeppesen	395,00
Reservepostb. Mejn. Andersen	25,00
Smed J. P. Jensen	15,00
41 Frk. A. K. Jensen	0,51
Arbm. A. P. Hansen	56,00
Arbm. Ludv. Krüger	0,51
43 Savv.ejer J. P. Kristensens Enke	1382,00
Forv. K. H. E. Kristensen	262,00
Manufakturh. Kai Winding	160,00
Tømrersv. Eskild Kristensen	239,00
45 Slagteri- arb. N. C. Jensen	114,00
Ægpakkerske Erna Jensen	99,00
Syerske Agnes Sørensen	79,00
Frk. B. K. Petersen	2,55
Ekspeditr. Sofie Sørensen	130,00
47 Snedkersv. J. P. Andersen	283,00
Snedkersv. A. L. Jensen	56,00
Forr.best. Bodil Petersen	114,00
Lærer P. M. Pedersen	476,00

Lærerinde A. J. Ankersen	459,00	Frk. B. Sofie Larsen	12,00
49 Cykleh. Søren Olsen	51,00	46 Chauffør Gabriel Frederiksen	30,00
Kontorist Vita Olsen	58,00	Husbest. B. Marie Sørensen	12,00
Husbest. Mette Oxbojll	12,00	48 Gaardsk. Morten Nielsen	89,00
Syerske M. K. Petersen	7,65	Syerske Kristine Hansen	17,00
Syerske Anna Petersen	7,65	Arbmd. H. P. Hansen	25,00
51 Slagterm. Viggo Rohde	214,00	Enkefru A. K. Larsen	0,51
Slagtersv. Thork. Rohde	206,00	50 Medhj. Victor Frederiksen	0,51
Husass. Karen Petersen	25,00	Lagerarb. David Salomonsen	25,00
53 Ekspeditr. Edith Hansen	28,00	Bud Poul Salomonsen	10,00
Murerm. H. C. Jacobsen	76,00	Arbmd. Ole Hansen	33,00
Bagerm. G. Gottlieb	303,00	52 Ambulancef. Emil Jensen	173,00
Bagerikarl Axel Sørensen	68,00	Elev Gudrun Jensen	2,55
55 Arbmd. Carlo Hansen	2,04	Sygepl. Astrid Brøchner	137,00
Arbmd. Chr. Larsen	25,00	Murersv. Karl Nielsen	198,00
Skomagarsv. A. P. Nielsen	10,00	54 Typograf Hans Christensen	0,51
Frk. H. E. Nielsen	2,55	Frk. Johanne Christensen	2,55
Pakhusarb. Hj. Jensen	89,00	Enkefru A. K. Jørgensen	0,51
57 Barbersv. E. H. Petersen	119,00	Rentier H. P. Sørensen	0,51
Fh. Landpost N. P. Jensen	71,00	56 Enkefru M. S. Hansen	0,51
Barber N. K. Jensen	277,00	Lagerarb. Paul Nielsen	38,00
Chauffør Søren Sørensen	142,00	58 Arbmd. Fr. Christoffersen	0,51
Snedkerm. J. P. M. Stranding	53,00	Malersv. O. P. Hansen	229,00
Arbmd. Jens Nielsen	81,00	Tømrer C. L. Nilsson	0,51
Tømrer H. V. Nielsen	160,00	Husass. Clara Henriksen	2,55
Arbmd. H. N. Pedersen	0,51	60 Sømand A. C. Andersen	178,00
59 Syerske K. M. Holst	25,00	Frk. Valbog Andersen	15,00
Arbmd. Søren Sørensen	114,00	Enkefru M. C. Nielsen	0,51
Enkefru C. E. Petersen	0,51	Arbmd. P. A. Nielsen	198,00
Enkefru S. M. Pedersen	0,51	Arbmd. Ejner Nielsen	73,00
Værkfører Sørensen	303,00	Ekspeditr. Erna Nielsen	48,00
61 Direktør Dines Pedersen	1797,00	Bud Verner Nielsen	12,00
Husass. Astrid Nielsen	25,00	Enkefru A. M. Mortensen	0,51
63 Arbmd. Laur. Christiansen	89,00	Kusk A. P. Andersen	130,00
Enkefru J. K. Christiansen	0,51	62 Vaskeriejer Marie Hansen	12,00
65 Snedkersv. Paul Petersen	178,00	Arbmd. Viggo Jacobsen	2,04
67 Montør A. P. Hansen	339,00	Arbmd. Jens Andersen	63,00
Husbest. Anna Hansen	33,00	Enkefru Anna Larsen	0,51
Enkefru Anna Nielsen	0,51	Murerarb. Ejner Larsen	20,00
Syerske Anna Kristensen	7,65	64 Husejer N. P. Jensen	0,51
69 Renovationsk. Laur. Petersen	81,00	Enkefru Anna Rasmussen	0,51
Arbmd. Harald Nielsen	20,00	Arbmd. K. P. Andersen	109,00
Formand E. Christiansen	81,00	Arbmd. Laur. Jensen	20,00
Husejer H. P. Andersen	17,00	Arbmd. Thorv. Klausen	45,00
Husass. Oline K. Andersen	5,10	Fisker Jul. Andersen	0,51
71 Cykleh. Aksel Skinnerlykke	71,00	66 Slagteriarb. L. P. Jørgensen	239,00
Frk. Olga Skinnerlykke	5,10	Husbest. Ellen Jørgensen	2,55
44 A. Vilh. Andersen	0,51	Enkefru M. K. Oxbojll	25,00
Husbest. K. Andersen	5,10	Bogbinder Joh. Larsen	51,00

O. N. Jeppesen,

Smedelundsgade Nr. 39.

Telefon 743.

Mine nye, lukkede Vogne udlejes
med og uden Fører.

Elektr. H. Hansen	2,04	74 Kusk Vald. Hansen	56,00
Enkefru Valborg Bäch	0,51	Enkefru Sofie Christiansen	0,51
Arbmd. Anthon Henriksen	0,51	Medhj. Aksel Christiansen	38,00
68 Postb. H. F. Jensen	51,00		
Husass. Inga Jensen	5,10		
Arbmd. Fr. Jensen	0,51		
Metalarb. Aksel Jensen	63,00		
Arbmd. P. E. Jensen	130,00		
Tømrersv. H. Chr. Hansen	25,00		
70 Kontorist A. Fallesen	33,00		
Bogh. C. A. Jensen	339,00		
Syerske Vilhelmine Larsen	12,00		
Barberm. H. C. Nielsen	178,00		
Malersv. C. V. Jensen	61,00		
Forv. S. Høeg Møller	130,00		
72 Maskinarb. O. J. Jacobsen	35,00		
Arb. H. Sofus Hansen	1,02		
Mekan. Mich. Olsen	104,00		
Arb. H. Th. Christensen	1,02		
Murarb. K. Kristensen	53,00		
Arbmd. Carl Thelin	0,51		
Lagerarb. Marie Ravn	10,00		

Ringstedvej.

1 Inspektør Birch Jensen	1683,00
Husbest. Anna Thomsen	232,00
Kontorass. Karen Høj	68,00
Assistent Helga Petersen	94,00
Økonoma Helga Rendtoff	214,00
Syjomfru Olga F. Hansen	73,00
Sypige Rosa Jensen	22,00
Vaskerijomfru Vilh. Nielsen	89,00
Overops. Hulda Guldbrandsen	109,00
Overops. Laura Henriksen	109,00
Opsynsp. Mary Jensen	48,00
Opsynsp. Agnes Hansen	43,00
Opsynsbetj. Carl Nielsen	89,00
Opsynsbetj. Marius Petersen	79,00
Opsynsbetj. Axel Rath	63,00
Opsynsbetj. Chr. Steensen	33,00
Opsynsbetj. Laur. Jørgensen	68,00

Medhj. Julie Nielsen	17,00	Husass. Ellen Jensen	38,00
Elev Agnes Sustman Andersen	12,00	Mekan. Johs. Rasmussen	912,00
Husass. Rigmor Petersen	10,00	Husass. Anna Jørgensen	22,00
Husass. Lilly Nielsen	28,00	Malerm. Heinr. Henriksen	0,51
Husass. Laura Nielsen	28,00	29 Enkefru Gerda Hansen	438,00
Husass. Vilhelmine Nielsen	25,00	Kommis P. E. Hansen	2,55
Linnedjomf. Anna S. Hansen	5,10	Forvalter Ejner Hansen	285,00
Køkkenpige Else Hansen	28,00	Børnehavel. Karen Hansen	0,51
Undergartner K. G. Nielsen	58,00	31 Landm. Jac. Jacobsen	
Husass. Margr. Jensen	22,00	Foderm. Aksel Nielsen	81,00
Husass. Marry Petersen	28,00	Medhj. Joh. Skøtt	58,00
3 Bygningssn. Georg Pedersen	38,00	Husass. Else Hansen	53,00
Arbmd. Ludv. Johansen	35,00	Tjkarl. Osvald Larsen	33,00
Nattev. Dorthea Frederiksen	7,65	Husass. Amalie Jensen	22,00
Maskinarb. Theodor Pedersen	33,00	71 Chauffør A. Chr. Jensen	109,00
Pakhusarb. Chr. Andersen	40,00	Maskinarb. O. Larsen	61,00
Chauffør Fr. Andersen	5,10	2 Læge C. E. Ebskov	795,00
Arbmd. C. Aug. Petersen		Oversygepl. Othilde Mørch	232,00
Enkefru A. M. Christensen	30,00	Sgepl. Inga Nørgaard	160,00
Mekan. Ernst Christensen	114,00	Sygepl. Anna Hansen	206,00
5 Tømrersv. Oscar Hansen	124,00	Sygepl. Emma Engelhardt	109,00
Mekan. Verner Christensen	109,00	Sygepl. Kristine Andersen	191,00
Enkefru Hulda Sørensen	0,51	Sygepl.ass. Ingeb. Hedeboe	84,00
Tømrerm. S. Chr. Pedersen	367,00	Sygepl.ass. Anna E. Hansen	130,00
7 Malersv. Poul Jørgensen	145,00	Sygepl.elev Ruth Andersen	28,00
Snedkersv. L. P. Jørgensen	188,00	Sygepl.elev Märta Andersen	28,00
Frk. Emma Jørgensen	2,55	Sygepl.elev Nicol. Akselsen	25,00
Mekanl. Erik Jørgensen		Sygepl.elev Anna Andersen	28,00
Frk. Ellen Jørgensen	2,55	Sygepl.elev Anna M. Andersen	25,00
Maskinarb. N. C. Nielsen	17,00	Sygepl.elev Elly Andersen	15,00
Strygerske Olga Nielsen	53,00	Sygepl.elev Otilie Sørensen	28,00
Maskinarb. Knud Olsen	119,00	Sygepl.elev Else Sørensen	33,00
Maskinarb. Ejner Nielsen	114,00	Sygepl.elev Kamilla Scharling	25,00
Arkitekt E. A. Jensen	51,00	Sygepl.elev Marie Rasmussen	17,00
9 Smedesv. Laur. Andersen	150,00	Sygepl.elev Elisab. Olsen	22,00
Maskinarb. V. Andersen	38,00	Sygepl.elev Sigrid Nielsen	25,00
Defektrice Astrid Andersen	43,00	Sygepl.elev Marie Madsen	22,00
Enkefru Mette Andersen	0,51	Sygepl.elev Gudrun Caspersen	2,55
11 Lagerf. Johs. V. Petersen	298,00	Sygepl.elev Nina Jensen	25,00
13 Opkr. A. Kristine Jensen	17,00	Sygepl.elev Maren Jensen	43,00
Skom. S. Christiansen	25,00	Sygepl.elev Karen S. Hansen	20,00
Telefon. Margr. Christiansen	206,00	Sygepl.elev Gudrun Hansen	7,65
15 Portør A. V. Hansen	229,00	Elev Mary C. Sørensen	25,00
17 Købm. J. P. Nielsen	0,51	Elev Magda Østergaard	7,65
Boghdlr. Karl Nielsen	2,55	Stuepige Valb. Larsen	17,00
Anders H. Nielsen	0,51	Husass. Elsa Larsen	58,00
Formand H. Killberg	283,00	Husass. Else Jensen	25,00
Bagersv. Emil Rong	204,00	Gangpige Else Rasmussen	25,00
Lærer Holger Hansen	742,00	Gangpige Gerda Larsen	28,00

GOD BETJENING

Gangpige Ellen Jensen	25,00	Enkefru A. N. Andersen	0,51
Portør Olav Bertelsen	63,00	36 Depotarb. V. Engmann	56,00
Husass. Rigmor Jørgensen	25,00	Malersv. C. C. Engmann	22,00
2 Portner H. M. Petersen	68,00	38 Brødkusk J. P. Jensen	10,00
Husass. Gudrun Nielsen	12,00	Husass. Ebba Jensen	12,00
Læge Henry Bolund	515,00	Brødkusk Sv. K. Petersen	7,65
Husass. Margr. Jensen	2,55	3 Overportør J. P. Lundsbjerg	204,00
8 Tømrersv. Jul. Sørensen	45,00	Mekanl. Henry Lundsbjerg	10,00
Enkefru A. D. Sørensen	0,51	Eksp. Edith Lundsbjerg	2,55
Husass. Sofie Sørensen	0,51	Maskinarb. Chr. Lundsbjerg	163,00
Krydderipak. Kristine Jensen	10,00	5 Lærer H. E. Køster	402,00
Enkefru C. M. Hansen	0,51	Kusk A. P. Andersen	130,00
10 Husejer A. L. Andersen	40,00	Arb. C. Klarsk. Andersen	48,00
Fhv. Landm. L. P. Nielsen	20,00	Arb. Vald. Andersen	2,55
Ekspeditr. Klara Andersen	20,00		
Postb. Johs. Hansen	150,00		
Inkass. Mich. Kristensen	10,00		
Rejsemontør Karl F. Hansen	96,00		
Konditor Sigfr. Rasmussen	20,00		
14 Maskinsn. Alb. Knudsen	35,00		
Skomagarsv. Axel Petersen	25,00		
Arbm. O. Ch. Hansen	48,00		
16 Ølkusk H. P. Kristiansen	96,00		
Chauffør Rob. Henriksen	119,00		
Chauffør Osc. Christiansen	109,00		
Chauffør Chr. Wrang	81,00		
20 Tømrerm. N. H. Olsen	109,00		
Enkefru Anna Nielsen	0,51		
Husass. Karen Nielsen	20,00		
Mekanl. Sv. Nielsen			
22 Politibetj. R. Widell	293,00		
Slagteriarb. N. C. Jensen	193,00		
24 Enkefru A. M. Jacobsen	2,55		
26 Typograf Johs. Jensen	219,00		
Tømrersv. Victor Jensen	135,00		
Købm. Ferd. Nielsen	51,00		
28 Arbm. Chr. P. Christensen	142,00		
30 Postbud Viggo Mortensen	17,00		
Kontorass. Emmy Mortensen	109,00		
Mekan. Ejner Mortensen	145,00		
Husass. Anna Mortensen	5,10		
32 Lærer Hagb. Olsen	418,00		
Lærer Ejner Olsen	471,00		
Lærerinde Meta Madsen	530,00		
Overlærer A. Espersen	604,00		
Frk. Karen M. Espersen	12,00		
34 Lagerarb. N. P. Petersen	168,00		
Snedkersv. C. V. Petersen	28,00		

Annavej.

Fragtkører K. H. Plambech 76,00



Duge i pundevis.

Østrup Rasmussen.

Marievej.

1 Slagteriarb. J. P. Andersen	178,00
3 Ægpakk. Chr. Andersen	198,00
Ægpakk. Emma Andersen	99,00
Snedkersv. A. Andersen	58,00
Eksp. Oda Andersen	20,00
5 Metaldrejer C. Rolsted	33,00
Maskinarb. Har. Hansen	130,00
7 Arb. J. P. Jacobsen	33,00
9 Repr. Alb. Frederiksen	158,00
11 Enkefru Laura Nielsen	204,00
Eksp. Gudrun Nielsen	22,00
Kontorass. Dorrit Nielsen	99,00
Bankass. S. A. Nielsen	239,00
13 Arb. Hans Andersen	40,00
Husass. Lilly Andersen	2,55
15 Mekan. Johs. Nøhr	897,00
17 Chauffør Jul. Andersen	244,00
19 Malersv. Viggo Petersen	45,00
21 Slagteriarb. N. Petersen	10,00
Kaffebr. Chr. Petersen	63,00
Arbk. Viktor Petersen	109,00

KUL — KOKS — CINDERS — BRIKETTER
HANDELSKOMPAGNIET A/S

Arb. K. H. Petersen	38,00
23 Cementst. N. V. Haagensen	124,00
Arb. Georg Jensen	96,00
Sndekersv. A. V. Brodersen	109,00
Vejer Magn. Jokumsen	193,00
6 Maskinsn. Lund Pagh	66,00
8 Pakhusarb. Herm. Jeppesen	96,00
10 Enkefru Olga Hansen	25,00
Frk. Ketty Hansen	
Barnep. Ragnh. Petersen	2,55
Tarmrenser K. H. Christensen	28,00
12 Slagteri- arb. Carl Larsen	119,00
Enkefru M. K. Larsen	0,51
14 Entrepr. N. P. Stroustrup	40,00
16 Arb. Edv. Nielsen	1,53
18 Murerarb. Chr. Nielsen	119,00
Enkefru Valb. Petersen	0,51
Husass. Gerda Nielsen	17,00
20 Medhj. Vald. Hansen	193,00
22 Maskinarb. Otto Nielsen	0,51
Fhv. Fyrbøder Lars Nielsen	2,55
24 Banenæstfm. J. P. Krainer	178,00
Bankass. N. K. Krainer	22,00
Enkefru Karen Sørensen	0,51
26 Chauffør H. V. Nielsen	119,00
Snedkersv. Harald Larsen	229,00
28 Arb. J. C. Rasmussen	0,51
Arb. Gunnar Rasmussen	33,00
Frk. Esther Rasmussen	2,55
30 Slagteri- arb. Chr. Holst	173,00
Kontormhj. Mary Holst	43,00
Tømrersv. Hans Holst	79,00
Chr. Zakariasen	0,51
32 Forretnf. C. V. Jensen	142,00
Tømrer Folmer Jensen	104,00
Chauffør Gunn. Jensen	175,00
Slagtersv. Viggo Jensen	145,00
34 Metaldrejer Aug. Larsen	188,00
Olau H. Larsen	2,55
Børstenb. Jens Ambirk	25,00
36 Tømrersv. Fr. Madsen	142,00
Enkefru Karol. Madsen	0,51
38 Mølleri- arb. J. P. Jensen	81,00
Eksp. Ingeb. Jensen	73,00
Maskinarb. Aksel Jensen	153,00
40 Banearb. J. Chr. Jensen	130,00
Kontorist Gerda Jensen	68,00
Husass. Ragnh. Jensen	15,00
Arb. Chr. Christensen	2,55

Raadmandsvej.

1 Kabelmontør E. Agerup	283,00
3 Overofficiant N. Arnholm	158,00
5 Montør Chr. T. Jensen	193,00
7 Murersv. P. A. Møller	193,00
Detailh. Anna Hansen	2,55
9 Snedkersv. Bror A. Larsson	28,00
Murerl. Gunner Larsson	17,00
11 Karetngsv. Chr. Jensen	2,04
2 Maskinps. J. Chr. Jensen	133,90
4 Snedkersv. N. C. Andersen	51,00
6 Postpakm. J. A. Jensen	38,00
Husass. Margr. Jensen	7,65
8 Vinduespol. C. Fogelstrøm	35,00
Løjtn. P. N. Padborg	28,00
10 Chauffør O. T. Christensen	173,00
Maskinarb. H. Christensen	43,00
Formerl. Sv. Christensen	63,00
12 Møllersv. N. P. Jensen	188,00
Elektr. Johs. Jensen	206,00

Finsensvej.

1 Barberm. Sv. Aage Andersen	33,00
Arbm. J. P. Andersen	5,10
Arbm. K. V. Andersen	10,00
Fisker Vald. Andersen	33,00
3 Banearb. V. J. Petersen	168,00
5 Overportør J. O. Jørgensen	114,00
Karetmgr. J. G. Nielsen	38,00
7 Telefonmont. E. Christensen	193,00
Brødh. Louise Agerup	2,55
9 Typograf N. P. Petersen	150,00
Fhv. Fasanj. E. Labuhn	0,51
Enkefru A. Zakariassen	0,51
11 Chauffør Otto Gleerup	209,00
Husass. Alma Nielsen	2,55

Roskildevej.

1 Enkefru Karen Jensen	285,00
Enkefru Ida Jensen	45,00
3 Amtsfm. W. Karsten	1853,00
Husass. Edith Nielsen	33,00
Husass. Ellen Jeppesen	38,00
5 Kapelmst. Hj. Koefoed	1208,00
Handelsl. Erik Koefoed	68,00
Frk. Grethe Koefoed	2,55
7 Amtsstuefm. Alb. Hansen	525,00

9 Sognepræst Tage Kjer	581,00
Husass. Julie Hansen	22,00
11 Staldm. C. V. Petersen	2,55
Mekaniker Poul Hansen	12,00
Forretnbst. Jul. Madsen	10,00
Slagteri- arb. Jørg. Andersen	135,00
Eksp. Elise Andersen	33,00
Husass. Inga Andersen	12,00
Tømrerm. Joh. G. Pedersen	135,00
Arb. A. Holmberg	12,00
Tarmrenser Charl. Petersen	76,00
Handelsgartn. Vic. Nielsen	56,00
Maskinarb. Aage Andersen	17,00
13 Dyr. O. Holten Rasmussen	1295,00
Husass. Elisab. Petersen	20,00
15 Enkefru J. Petersen	20,00
Maskinform. M. C. Pedersen	163,00
17a Maskinarb. H. P. Lützhøft	96,00
Defektrice Edith Lützhøft	63,00
Skrædersv. Laur. Lund	163,00
17b Portør And. Jørgensen	114,00
17c Tømrersv. H. C. Larsen	28,00
Møllersv. J. P. Rasmussen	61,00
Murerm. J. Sattrup-Jensen	219,00
Murersv. J. C. Sattrup-Jensen	63,00
Malersv. A. Kristiansen	81,00
Arb. Vald. Jensen	142,00
Tapetserersv. K. Wallin	22,00
Murerarb. Kr. Jensen	20,00
Husbest. Sofie S. Madsen	0,51
19 Stevedor S. J. Sørensen	734,00
Tømrersv. A. Sørensen	53,00
Kontorist Poul Sørensen	12,00
29 Postbud N. F. Olsen	114,00
Kontorist Johanne Olsen	183,00
F. Georg Olsen	2,55

Borgmestergaardsvej.

Ingeniør Hans Ejernæs	45,00
Forpagter N. P. Jensen	61,00

Roskildevej.

39 Smedem. H. V. Poulsen	275,00
Slagteri- arb. Hans J. Nielsen	168,00
Slagteri- arb. N. Chr. Hansen	173,00
Slagteri- arb. Thorv. Hansen	76,00
41 Arb. N. P. Jensen	0,51

Enkefru A. M. Sørensen	0,51
47 Husass. Rosa Mortensen	2,55
Enkefru A. M. Andersen	0,51
Renovationsk. P. Poulsen	30,00
49 Savskærer H. J. Christiansen	114,00
Eksp. Ragnh. Christiansen	7,00
Eksp. Helga Christiansen	25,00
51 Kreantrh. Ludv. Madsen	163,00
57 Savskærer Vald. Hansen	158,00
Modeh. Enis Larsen	33,00
Fhv. Fabrik. K. H. Ørnkov	25,00
59 Dommerfm. J. C. G. Bjardow	650,00
Husass. Helga Andersen	22,00
61 Murerarb. K. V. Ulriksen	40,00
Kasper Sørensen	0,51
63 Murerarb. H. V. Christiansen	104,00
Bud Ove Christiansen	2,55
Kristen Kristiansen	0,51
78 Kedelrenser Chr. Ringvad	96,00
Tømrersv. O. M. Jensen	35,00
81 Grønth. H. A. Nielsen	0,51
Slagter N. H. C. Nybro	0,51
85 Detailh. A. P. Riis	7,65
Brødforh. C. M. Christensen	0,51
87 Enkefru Louise Olsen	0,51
Købm. Magnus Hansen	377,00
95 Barberm. O. P. Lauritsen	0,51
Konditor Kaj Jensen	104,00
99 Arb. F. S. Petersen	30,00
Arb. K. A. Mogensen	56,00
4 Enkefru P. Westh Jensen	0,51
Snedkm. H. C. Westh Jensen	0,51
6 Overgtn. C. P. Christiansen	204,00
Opsynsbetj. H. A. Larsen	168,00
Fyrbøder L. J. Petersen	158,00
8 Mekan. J. T. Olsen	99,00
10 Gartner N. Poulsen	20,00
Bogh.mhj. Karen Dyhrberg	104,00
Arb. A. P. Andersen	66,00
Husbest. A. K. Pedersen	2,55
Husbest. Christine H. Madsen	0,51

Nørrevang.

3 Fhv. Landm. H. P. Christensen	2,55
Husbest. Christine Christensen	2,55
5 Løjtn. F. L. Nielsen	418,00
Fhv. Garveri- arb. Jac. Nielsen	0,51

Arb. Nordberg Jensen	2,55
Bagerikarl Sv. Petersen	33,00
Arb. Søren Rasmussen	15,00

Katrinevej.

3 Typograf J. A. Christensen	183,00
Enkefru A. M. Pedersen	0,51
7 Værkf. Jul. Hansen	219,00
9 Tømrersv. A. T. Andreasen	56,00
11 Arb. Søren Nielsen	0,51
19 Arb. J. M. Ludvigsen	10,00
4 Skomagerm. S. Chr. Hansen	193,00
Pens. Ledvogter L. Hansen	56,00
10 Møllersv. Chr. Jensen	45,00
12 Slagteri- <i>arb.</i> E. Christensen	188,00
20 Mølleri- <i>arb.</i> N. K. Pedersen	5,10
24 Slagteri- <i>arb.</i> P. O. Gregersen	209,00
Husass. Anna Gregersen	2,55

Merløse.

Foderm. K. E. Hjorth	28,00
Landpost P. O. Jacobsen	119,00
Medhj. L. Emil Jacobsen	2,55
Arbm. C. T. Jensen	12,00
Arb. M. K. Nielsen	35,00
Enkefru A. K. Nielsen	0,51
Maskinarb. Harry Hansen	15,00
Gdr. Martin C. Thomsen	612,00
Husass. Edith Thomsen	20,00
Medhj. Kr. Th. Thomsen	63,00
Husass. Dagny Henriksen	53,00
Tj.karl P. M. Hansen	33,00
Medhj. H. Pilman Nielsen	43,00
Træskom. N. Nielsens Enke	0,51
Enkefru Anna Nielsen	397,00
Medhj. Laura Nielsen	43,00
Gdr.best. Vald. Nielsen	35,00
Tj.karl Henry Johansen	63,00
Gdr. Augustinus Hansen	142,00
Medhj. Carl Chr. Nielsen	43,00
Husass. Lucie Andersen	7,65
Gunner R. Hansen	33,00
Gdr. And. Jensen	331,00
Medhj. P. K. Rasmussen	43,00
Husass. Anna Nielsen	53,00
Landm. Niels Poulsen	12,00
Landm. P. C. Poulsen	53,00

Landm. Ole Poulsen	12,00
Husbest. Hedvig Poulsen	12,00
Husass. Jenny Hansen	22,00
Tømrersv. S. C. Jørgensen	25,00
Fhv. Strikk. Johanne Lassen	0,51
Købm. Emil Andersen	76,00
Fiskeh. J. C. Rasmussen	2,04
Gartner H. Buck-Pedersen	61,00
Enkefru J. M. Kristiansen	0,51
Arbm. H. S. Kristiansen	145,00
Arb. Ejner Petersen	10,00
Forpagter Kaj Larsen	81,00
Gdr. L. C. Larsen	40,00
Tj.dreng Poul Andersen	48,00
Husass. Klara Nielsen	53,00
Landm. Karl F. Pedersen	28,00
Landm. A. P. Gregersen	28,00
Husass. Anna Hansen	25,00
Landm. Lars Hansen	51,00
Mejeriejer Karl Nielsen	446,00
Mejerist N. H. Olsen	58,00
Landm. Carl C. Holst	0,51
Enkefru M. C. Christensen	89,00
Smedem. O. M. Christensen	25,00
Smedesv. L. A. Veinell	84,00
Gdr. Joh. M. Sørensen	96,00
Gdr. Sander Jensen	163,00
Enkefru A. K. Andersen	2,04
Landm. Johs. Sørensen	66,00
Gdr. H. P. Ottosen	293,00

Langerød.

Gdr. J. Th. Nielsen	627,00
Foderm. Sofus Nielsen	10,00
Medhj. Gustav Nielsen	38,00
Husass. Mary Hjorth	53,00
Fhv. Cigarh. Laur. Nielsen	15,00
Gdr. Hans Christensen	288,00
Husass. Karen Olsen	22,00
Medhj. Johs. Jørgensen	63,00
Gdr. J. C. Andersen	124,00
Murerm. Alfr. Madsen	229,00
Gdr. K. K. Hvid	308,00
Husass. Helene Hvid	38,00
Husass. Dagmar Hvid	15,00
Landm. Harry Pedersen	2,04

MØBLER.

Stort Lager af gangbare Møbler i alle Prislag.
Fri Levering og Opstilling samt skriftlig Garanti.

Altid billigste Dagspriser.

Ligsenge og Ligkistelager. Egen lukket
Ligtøj. (Ligvogn gratis.) Ligbil.

Clemen Jensen's Møbelsnedkeri.
Ahlgade 62 Møbel- og Ligkistelager Telf. 825
Kirkestræde 11 Holbæk

Bolig: Ahlgade 62² t. h. Tlf. 825.

Hellestrup.

Arb. P. H. Petersen	0,51
Fhv. Bmd. H. A. Olsen	7,65
Landm. N. K. Jensen	1,53
Statshmd. H. P. Nielsen	0,51
Pens. Landp. Jørg. Nielsen	51,00
Malersv. Sigv. Nielsen	15,00
Syerske Jensine Petersen	2,55
Typograf J. K. Nielsen	142,00
Arb. Johs. Zimmermann	0,51
Husbest. Alma Zimmermann	0,51
Enkefru A. K. Petersen	0,51
Hmd. Jac. Andersen	10,00
Landm. N. P. Christensen	61,00
Medhj. Viggo Christensen	17,00
Slagterm. N. Rønnow	229,00
Slagtersv. Bernh. Petersen	10,00
Slagtersv. Leonard Petersen	25,00
Gdr. Ole Christensen	130,00
Medhj. Harald Christensen	33,00
Husass. Karen Petersen	15,00
Hans P. Christensen	0,51
Arb. C. Johs. Nielsen	35,00

Gl. Stenhusvej.

3 Tømrer Georg Hansen	119,00
Enkefru J. M. Larsen	0,51
Husass. Karen Larsen	33,00
Syerske Else Larsen	68,00

Stenhusvej.

Tømrerm. A. Chr. Petersen	410,00
Arb. L. F. Petersen	104,00
Frk. Emma Hass	63,00
Rektor Edv. Hass	4092,00
Sekretær Karen Jensen	191,00
Bogh.ske E. Rübner Petersen	277,00
Adjunkt Sv. Larsen	867,00
Sekretær Olaf Kierkegaard	515,00
Overstuepige Karen Jensen	68,00
Husass. Marie Thomsen	22,00
Elev Else Jensen	5,10
Husass. Theodora Jensen	22,00
Husass. Anna Jeppesen	28,00
Husass. Hertha Sørensen	22,00
Husass. Inger M. Andersen	22,00

Husjomfru K. Gotfredsen	137,00
Kusk A. C. Jensen	73,00
Kostelev Bo V. Bramsen	89,00
Kostelev Joachim Giersing	805,00
Kostelev A. Lunding Smith	221,00
Arb. Karl K. Nielsen	22,00
Landm. Vilh. Hansen	56,00
Hmd. N. P. Johansen	40,00
Bmd. Laur. Nielsen	5,10
Landm. Aage Andersen	66,00
Landm. Axel F. Jensen	1,02
Mælkeh. Vald. Hansen	76,00
Musikelev Evald Hansen	
Chauffør N. C. Larsen	178,00
Arb. L. K. Nielsen	45,00
Enkefru K. M. Jacobsen	0,51
Landm. N. P. Jacobsen	33,00
Eksp. Ellen Jacobsen	63,00
Avlsbr. H. Kryger Jensen	38,00
Arbm. C. V. Pedersen	0,51
Niels Hansen	0,51
Syerske Anna Jensen	0,51
Husass. Karen Jensen	22,00
Avlsbruger Emil Petersen	20,00

Frilandsvej.

3 Tjener Jens Clemmensen	15,00
Arb. Johs. Andersen	17,00
13 Arb. Laur. Mogensen	15,00
Skrædersv. Laur. Winther	114,00
Husass. Lily Christensen	17,00
15 Tømrersv. Johs. Lundsbjerg	45,00
Arb. Anders Larsen	10,00
Husbest. Jensine Jensen	2,55
17 Tømrersv. Adolf Olsen	33,00
Arb. Alfr. Hansen	0,51
Husass. Hulda Hansen	2,55
19 Overtjener Sv. Darling	15,00
Tarmrenser N. P. Nielsen	25,00
Arb. L. C. Hansen	130,00
2 Former Kai V. Hansen	405,00
Husass. Margr. Hansen	2,55
Arbm. Vict. Hansen	15,00
Frisør C. Jul. Flindt	142,00
4 Ekstraarb. Otto Gleerup	40,00
10 Portør N. Aug. Jensen	51,00
Arbm. N. Vald. Jensen	12,00
12 Telf. arb. Hans Sørensen	96,00

Arbm. A. P. Andersen	81,00
Husass. Ebba Jensen	10,00
14 Snedkersv. Vilh. Petersen	15,00
16 Slagteriarb. O. P. Johansen	198,00
18 Bryggeriarb. Jul. Jensen	124,00
Arb. Kaj Jensen	2,55
Husass. Karen Jensen	17,00
20 Landm. H. P. Jensen	0,51
Arb. J. P. Jensen	0,51
22 Havemd. J. S. Jensen	89,00

Ladegaards-Allé.

Godsejer Poul Dahl	14,506,00
Arb. P. E. Nielsen	28,00
Arb. K. A. Petersen	38,00
Arb. Carl J. Olsen	35,00
Forvalter H. J. Kristoffersen	188,00
Medhj. J. Chr. Nielsen	38,00
Husass. Helga Andersen	2,55
Tj.karl Villiam Olsen	25,00
Medhj. R. P. Rasmussen	43,00
Husass. Valb. Busk	25,00
Medhj. O. Viborg Olesen	28,00
Elev Edv. Christensen	20,00
Medhj. Carl V. Mortensen	33,00
Husass. Helga Hansen	25,00
Landarb. Peter Andreasen	33,00
Medhj. Jørg. M. Kjær	43,00
Medhj. Rob. Pihl	145,00
Husass. Anna Møller	2,55
Husjomfru Agnes Sørensen	58,00
Husass. Herdis Andersen	17,00
Ladefoged Rolf Lindholm	43,00
Mejeripige Kosiak	43,00
Chauffør Magnus Pedersen	25,00
Foderm. Chr. Pedersen	109,00
Gartner Karl Hansen	89,00
Arb. Alb. Hansen	7,65
Arb. Carl C. Larsen	40,00
Arb. K. E. Andersen	221,00
Arb. N. F. Christensen	15,00
Smedem. H. O. Huusfeldt	12,00
Husass. Karla Huusfeldt	0,51
Pens. Stabsorg. R. Amann	119,00
Husass. Aase Amann	28,00
Arb. N. P. Lembser	0,51
Arb. F. V. Larsen	38,00
Hmd. Frantz Katuza	0,51



Villakvarterets Møbelmagasin

anbefaler sit store Lager af 1 Kl.s Møbler.

Jeg har Møbler for enhver Smag og til alle Priser.

For Varenes Godhed garanteres.

Købte Møbler leveres og opstilles frit med egen Lastbil.

Telf. 207 **N. Fr. Petersens Enke.** Telf. 207



HOLBÆK
AMTSTIDENDE



Køb Kød

hos

N. Plambechs Eff.

(Herm. Christensen).

— Telefon 242. —

Detail og Eksport.

Skatteydere, der skal svare 1000 Kr.
og derover i Kommuneskat.

Godsejer Poul Dahl	14506,00	Arkitekt V. Olsen	3266,00
Enkefru K. H. Cohen	12966,00	Murerm. A. P. Pedersen	3248,00
Købm. J. C. Frølund	6576,00	Købm. E. P. Sillehoved	3233,00
Købm. Anton Siggaard	6186,00	Købm. Poul Burche	3182,00
Bankdir. C. Bierbum	5224,00	Købm. Carl Holmen	2958,00
Overlæge I. Harpøth	4712,00	Tømrm. Joh. Weber	2929,00
Købm. Th. Ullerichs	4444,00	Amtmand P. C. Saxild	2835,00
Rektor Edv. Hass	4092,00	Slagteridir. F. Bojsen	2827,00
Købm. H. Henningsen	4064,00	Godsejer H. Kornerup	2774,00
Direktør Alb. Nielsen	4051,00	Fabrikant N. R. Petersen	2690,00
Slagterm. Herm. Christensen	4031,00	Dommerfm. Kai Winecken	2657,00
Købm., cand. jur. W. Jacobsen	3768,00	Direktør Aage Beyer	2644,00
Overlæge Bierring Sørensen	3590,00	Amtsførv. Schlichtkrull	2636,00
Apoth. A. Krarup	3580,00	Amtslæge A. Metz	2626,00
Isenkr. Laur. Rasmussen	3554,00	Sagf. Volmer Lind	2588,00
Købm. G. Lassen	3516,00	Grosserer V. Skovgaard	2384,00
		Hotelforp. J. Moritzon	2356,00
		Sagf. Chr. Christiansen	2348,00

Revisor Jørg. Harreby	2292,00	Købm. Marius Jensen	1430,00
Musikh. J. Andreasen	2282,00	Sparekassedir. C. Ulrich	1430,00
Vognfabr. A. Selmer Petersen	2282,00	Vognm. Poul Juul	1428,00
Savværksejer N. P. Kristensen	2261,00	Saderngr. J. B. Michaelsen	1410,00
Driftsdir. Peder Harboe	2233,00	Blikkensl. Chr. Andersen	1399,00
Landsretssagf. J. Poulsen	2226,00	Stadsdyrl. F. Larsen	1399,00
Konsulinde Ingeb. Smith	2185,00	Fhv. Bankbogh. L. W. Petersen	1397,00
Møllejejer Martin Hansen	2182,00	Overdyrl. J. H. Selmer	1392,00
Sagfører G. Scheel	2108,00	Savv.ejer J. P. Kristensens En.	1382,00
Købm. N. J. Skovgaard	2029,00	Gross. Rob. Kruse	1382,00
Oberst Axel Ramm	1940,00	Konditor P. Vendelbo Jensen	1382,00
Tandlæge Arn. Rasmussen	1899,00	Snedkerm. Charles Smith	1351,00
Overretssagf. W. Werner	1894,00	Snedkerm. Victor Smith	1341,00
Dommer J. C. Helms	1869,00	Bankbest. C. V. Petersen	1331,00
Dommerfm. Schwensen	1864,00	Købm. G. Jensen	1331,00
Læge A. Tobiasen	1858,00	Glam. Jørg. Jørgensen	1331,00
Amtsfuldm. W. Karsten	1853,00	Redaktør Rs. P. Nielsen	1310,00
Fhv. Fabriksinsp. L. Koefoed	1841,00	Købm. Jac. T. Jensen	1303,00
Sagf. H. P. Toftbøll	1833,00	Dyrlæge Kaj Enrum	1295,00
Bankdir. Hugo Skovgaard	1820,00	Dyrl. Holten Rasmussen	1295,00
Konsul Carl Petersen	1815,00	Kgl. Vej. & Maal. H. P. Nielsen	1285,00
Købm. Emil Jensen	1810,00	Driftsbest. N. Terp Lassen	1224,00
Tandlæge Arth. Christensen	1797,00	Kapelm. Hj. Koefoed	1208,00
Direktør Dines Petersen	1797,00	Oberstl. P. Hyllested	1193,00
Købm. Holger Kjær	1797,00	Bagerm. Svend Møller	1193,00
Bibliotekar Carl Jacobi	1774,00	Tandlæge Helge Nygaard	1183,00
Gross. Carl Dam	1746,00	Prokurist E. L. Bruun	1173,00
Overlæge G. Løbger	1726,00	Kommunesekrt. C. A. Hansen	1162,00
Direktør H. G. Andersen	1726,00	Blikkensl. Axel Smith	1152,00
Bankbest. C. L. Christensen	1721,00	Tømrm. S. Andreasen	1152,00
Automobilfh. F. O. Madsen	1718,00	Enkefru A. Henningsen	1144,00
Sparekassedir. N. Arnold	1713,00	Uddeler L. P. Poulsen	1142,00
Togfører Erh. Frederiksen	1693,00	Ostehandl. Laur. Olsen	1132,00
Installatør H. Olsen	1693,00	Automobilfh. Axel Jensen	1124,00
Inspektør Birch Jensen	1683,00	Enkefru Magdalene Smith	1122,00
Postmester A. Gørtz	1662,00	Redaktør Jul. Bigum	1101,00
Tandlæge Aage Valton	1652,00	Bogtrykker Chr. Hansen	1101,00
Murerm. C. F. Jørgensen	1581,00	Amtsvejinsp. S. Ellert	1091,00
Købm. Aug. Johansen	1555,00	Herrekv.hdl. Ph. Hornung	1091,00
Adjunkt Richardt Kristensen	1535,00	Tandlæge E. Sano	1091,00
Konditor Lund Henriksen	1524,00	Sparekassebhgh. P. N. Holst	1081,00
Snedkerm. N. Rasmussen	1504,00	Bogh. Carlo Clausen	1071,00
Sognepræst Chr. Hansen	1491,00	Fabrikant Christen Høgh	1071,00
Købm. Olaf Rasmussen	1491,00	Isenkr. E. Carlsen	1055,00
Sagfører H. Ingvorsen	1471,00	Repr. Thomas Laursen	1055,00
Revisor J. Th. Lauritsen	1463,00	Lervarefabrk. Gerh. Nielsen	1055,00
Hotelejer Carl Andreasen	1461,00	Handelsr. Axel H. Petersen	1055,00
		Modeh. Ingeb. Andersen	1050,00

Radio-Værkstedet »Audio«,

Ahlgade 60, Holbæk. Tlf. 646.

Reparationer » » Ombygning.

Ladestation.

Billedhgr. J. E. Nielsen	1048,00	Tandl. Elisab. Christoffersen	1014,00
Politimester L. Rosen	1040,00	Kapt. J. P. T. Stagaard	1014,00
Kommissionær J. C. Larsen	1032,00	Apoth. J. C. Thorndahl	1004,00
Bogtrykker S. M. Olsen	1025,00		

Register.

I hver Gade er de ulige Husnumre opført først.

	Side		Side
Ahlgade	5	Hegnet	57
Amtmandsvej	33	Hellestrup	78
Annavej	73	Henriettevej	58
Artillerikasernen	42	Holbæk Mark	47
		Holbæk Old	48
Bagstræde	26	Højen	59
Bakkekammen	44	Hejrevej	67
Bakken	56		
Blegdammen	34	Jernbaneplassen	24
Blegstræde	12	Jernbanevej	24
Blindestræde	11	Jagtvej	47
Borchsvej	52		
Borgmestergaardsvej	75	Kalundborgvej	66
Brolæggerstræde	18	Kapellanvej	44
Bysøpladsen	26	Karensmindevej	58
Bysøstræde	25	Kathrinevej	77
Brogade	19	Kasernevej	42
		Kastanievej	32
Chr. Hansens Vej	48	Kirkestræde	28
		Klosterstræde	26
Diget	57	Kløvermarksvej	45
Dragerupvej	42	Klosterporten	27
Drosselvej	67	Kommandobygningen	42
Elmevej	42	Labæk	36
Enighedsvej	69	Ladegaardsallé	80
Erik Menvedsvej	68	Landlyst	67
		Langerød	78
Frandsensvej	51	Lindevej	22
Fasanvej	46	Lille Fabriksvej	59
Finsensvej	74		
Fjordvej	67	Maglevej	41
Fodfolkskasernen	42	Marievej	73
Frilandsvej	80	Markedsgade	35
Fuglsvej	54	Markedspladsen	35
		Meldahlsvej	55
Gl. Kirkevej	20	Merløse	78
Gasværksvej	11	Mosevang	76
Godthaabsvej	55	Møllebakken	46
Gl. og ny Taastrupvej	76—77	Møllestræde	67
Havnegade	11	Møllevangen	44
Havnepladsen	11	Nordvestvej	67
Havnevej	15	Nordre Banevej	60

	Side		Side
Nygade	22	Stenhusvej, ny	66
Nyvej	45	Stenhusvej, gl.	79
Nørreled	44	Stenhusvej	79
Nørrevang	75	Strandporten	64
		Stien ved Havnebanen	39
Platanvej	25	Strandengen	47
Pølsekrogen	20	Strandgade	12
		Strandmøllevej	40
Raadhusvej	27	Studivestergade	12
Raadmandsvej	74	Søndervang	76
Riffelhavevej	60	Søndre Banevej	59
Riffelvænget	60	Søstræde	18
Ringstedvej	71		
Roedsvej	41	Taastrup	77
Rolighedsstræde	16	Ternevej	67
Rolighedsvej	68	Tidemandsvvej	52
Rosen	34	Torvestræde	18
Roskildevej, Holbæk	74	Tranevej	67
Roskildevej, Merløse	75		
Rylevej	67	Vestergade	22
		Vibevej	67
Seidelinsvej	51	Villakvarteret	60-64
Skolegade	53	Vimmelskaftet	17
Slagterivej	68	Vestre Fælledvej	44
Slotsgaardsvej	59		
Slotsvej	68	Østerled	44
Smedelundsgade, Holbæk	28	Østre Allé	41
Smedelundsgade, Merløse	69	Østerstræde	19
Smithsvej	53	Østervang	76
Sofievej	33	Østre Fælledvej	45

E. Henningsens Boghandel

har Telefoner
216 & 1026

- - og der købes billigst alt i - -

Tryksager - Protokoller og Kontor-
artikler.

A/S Arbejdernes Brændselsforretning,

Telefoner: Kontor 806, Plads 901.

Kul, Koks, Briketter, Bøg og Optændingsbrænde
leveres overalt i Byen og nærmeste Omegn
til billigste Omegn.

Specialitet:

London Koks.

Køb Deres Forbrug af

Mælk, Fløde og Smør

Jerseymælk

Børne-
mælk

Flødeskum

Dessert-
Is

= Vanille =

Nuca

Ananas

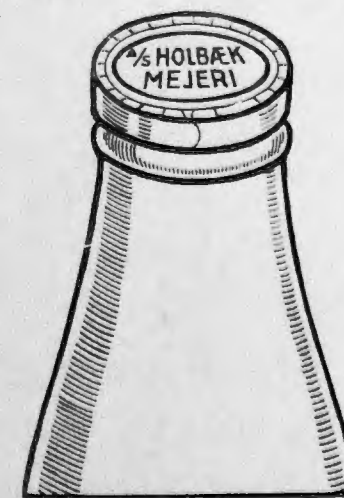

fra

Tlf. 65. A/S Holbæk Mejeri. Tlf 65.

Vore Udsalgsvogne kører overalt.

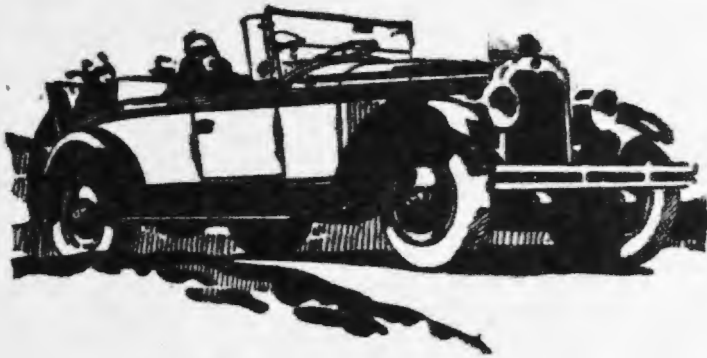

Aut. Forhandler af

Buick, Oldsmobile, Chevrolet.

Komplet Lager af Reservedele til ovennævnte
Mærker og til Ford.

Store, moderne Værksteder.

Gummi og Tilbehør.

Olie og Benzin.

Ladestationer.

Carl Weinreich

Holbæk.
Tlf. 33.

Snertinge.
Tlf. 5 & 135.

Kalundborg.
Tlf. 533.

Billigst i Holbæk.



Leverandør: Varelotteriet, Landbrugslotteriet.

Ekvipér Dem derfor i

Engelsk Bæk

TELEFON 364 MARIU

**„KLOS“
• HO**



HOLBÆK BIBLIOTEK



Faglitteratur

858505909