



De sparer til Skatten

ved altid at gøre Deres
Indkøb hos

Crome & Goldschmidt,
Holbæk.



Skatte- & Adressebog

for Holbæk Kommune 1928-29.

Ønsker De Kvalitetsvarer?

Garanti Skilt



Der
fremstilles
intet bedre
til Prisen.



Modemagasinet «City».

Telefon 933.

Stort Udvalg i fikse Hatte
til rimelige Priser.

Ingeborg Andersen,
Ahlgade 13.

Hele Tandsæt 40=50=60 Kr.

Omstilling 20 Kr.

Guldtænder 20 Kr.

Reparationer udføres hurtigt og billigt.

Sidste Nyhed:
.....

Platinstaal-Tandstykker 55 Kr

Tandtekniker Astrup-Nielsen.

30 418
09 B Sk 16
1928-29

Skatte- og Adressebogen

1928-29.

Eftertryk forbydes.

Uden Ansvar.

Ikke til udlån

Lokalsamlingen

Holbæk Skatte- og Adressebog

indeholder en nøjagtig Fortegnelse over alle Kommunens Skatteydere.

Fortegnelsen er ordnet gadevis, og efter hvert Navn er opført det Beløb, som vedkommende skal svare i Formue- og Lejlighedsskat til Holbæk Kommune i Skatteåret fra 1. April 1928 til 31. Marts 1929.

Skatteprocenten er 10,4 og det Beløb, der skal udskrives i Skat, udgør 825,500 Kr.

Beløb over 10 Kr. er anført i hele Kroner.

Obs.! Bag i Bogen findes en særskilt Fortegnelse over alle Skatteydere, der svarer i Kommuneskat 1000 Kr. og derover.

Register findes bag i Bogen.

UDGIVEREN.

Spis

I
S A

Plantemargarine.

Aktieselskabet

Holbæk Margarinefabrik.

Telefon 918.

Udsalg paa Fabrikken.

Bringes overalt.

KAFFE

billigst — og — bedst.

Daglig friskbrændt Javablanding tilsat ægte
arabisk Mokka

Kr. 2,10 pr. $\frac{1}{2}$ kg.

Een Kvalitet. Een Pris.

Theodor Petersens Efterflg.

Telef. 24 — 469.

Jensen & Olsen,

statsautoriseret Installatører,

Telefon 365. **Holbæk.** Telefon 365.

Installation af
elektrisk Lys og Kraft.

Stort Udvalg i Lamper og Lysekroner, Silkestof
til Skærme samt Radiomateriale.



Hornung og Møller.

Telef. 249 **Kgl. Hof Pianofabrik.** Privat 164

Udsalg af Pianoer og Flygeler til Fabrikkens Priser.

Brugte Pianoer tages i Bytte.

Pianoer og Harmonium reparerer og stemmes.

Brugte Instrumenter haves altid paa Lager.

Lauritz Hansens Pianoforretning,

Nygade 15, Holbæk.

Blomster-Boden

(Hans Larsen),

Nygade 16.

Telefon 506.

Frugter. - Blomster.

Blomsterdekorationer, Kranse samt enhver Blomsterhilsen

leveres over hele Landet

..... i Løbet af faa Timer.

Arbejdernes Brændselsforretning,

Telefoner: Kontor 806, Plads 901.

Kul, Koks, Briketter, Bøg og Optændingsbrænde leveres overalt i Byen og nærmeste Omegn til billigste Dagspriser.

Specialitet:

London Koks.



Barnevogne

i største Udvalg.

Dansk Fabrikat og originale engelske, et stort Parti lige hjemkommen. Sælges til Dagens billigste Pris. Køb ikke Vogn forinden De har set Udvalget og hørt Priserne, som er billigst hos os.



Barbermaskiner,
Haarklippemaskiner,
Skægklippemaskiner,
Barbermaskiner,
Slibemaskiner,
Sæbe, Pensler.

A. M. Bjørns Eftl. (L. Rasmussen),
Isenkram- & Udstyrsforretning,
Torvet.

Revisionskontoret i Holbæk

ved

J. S. Harreby og J. Th. Lauritzen,

Jernbaneplads Nr. 6, Stuen,

— Telefon Nr. 872 —

paatager sig

Revision af alle Slags Regnskaber, Statusopgørelser,
Bogholderianlæg, Assistanee i Skattesager samt Bogføring for mindre
Handlende og Haandværkere.

Samvittighedsfuldt Arbejde til moderate Priser.

Skatteydere i Holbæk Købstadskommune i Aaret 1928—29 med vedføjet Kommuneskattebeløb.

Ahlgade.

1 Fhv. Skibsmgl. H. Munch	613,00	5 Arkitekt P. E. Iversen	10,00
Husbest. H. Marie Nielsen	80,00	7 Sadelmager Joh. Michaelsen	127,00
Læge Tage Weeke	608,00	Bogholderske E. Michaelsen	187,00
Arbm. Sv. Aage Andersen	67,00	Sadelmager J. B. Michaelsen	709,00
3 Manufh. Østrup Rasmussen	104,00	Skræderm. N. P. Reimer	410,00
Bankrevisor H. A. Hansen	356,00	Husass. C. Mathilde Petersen	33,00
Enkefru Dorthea L. Hansen	273,00	9 Kobbersmed Henry Smith	678,00
Enkefru Ane D. Johansen	36,00	Enkefru Karen Sofie Larsen	0,52
Købm. Emil Jensen	4123,00	13 Enkefru Ellen Killendahl	52,00
Husass. Telma Poulsen	26,00	Fotograf Valborg Asmussen	96,00
Husass. Alfrida Sørensen	18,00	Bogholderske Freder. Hansen	621,00
Kommis P. Chr. Mess	26,00	Ekspeditr. Kamma Christensen	54,00
Repræsentant K. G. Jærv	244,00	Overlæge G. C. Løbger	1838,00
		Husass. Ritta Hansen	33,00

De sparer til Skatten ved altid at gøre Deres Indkøb hos
Crome & Goldschmidt, Holbæk.

Husass. Emmy Møllerup	2,00	Boghdlrmedhj. E. Petersen	187,00
Husass. Carla Christensen	13,00	Bagersv. Ejner P. Madsen	226,00
Smedem. Fritz Rasmussen	161,00	Enkefru Ane Petersen	0,52
Købmand Gustav Jensen	967,00	37 Guldsm. L. Mathiesen	1367,00
Kommis H. A. Jensen	91,00	Konditor Vendelbo Jensen	1950,00
Musikelev Gudrun Jensen	2,60	Eksp. Olga Christensen	101,00
Malerinde Ell. Marg. Jensen	5,00	Medhj. Ellen Larsen	28,00
17 Lagerarb. Rasm. Larsen	267,00	Slagtersv. H. O. Olsen	98,00
Enkefru Anna Petrea Hansen	0,52	Tandtekn. Astrup Nielsen	98,00
Direktør Poul Eggert	13,00	Detailh. Karen M. Tofte	340,00
Repræs. Aage Volmer	49,40	39 Guldsm. Georg Frandsen	884,00
Købmd. P. C. Petersen	104,00	Husass. Ella Christiansen	13,00
Kommis Ivan Pettersen	2,60	Overbanem. Chr. Nielsen	449,00
Enkefru K. Gregersen	41,00	43 Fotograf Ludvig Jensen	33,00
Modehdl. Anna Gregersen	33,00	Eksp. Laura Jensen	70,00
Købmd. Holger Kjær	2272,00	Medhj. Birtha Jensen	7,00
Husjomfru Karen Petersen	75,00	Dommerf. Kaj Wineken	2293,00
Eksp. H. Munk Olsen	226,00	Fh. Husb. Jonnamine Cramer	65,00
Eksp. K. Enggaard Petersen	299,00	45 Købmd. Chr. A. Winther	686,00
Kgl. Vejer og Maaler H. P. Nielsen	1807,00	Husass. Valb. Jensen	26,00
Medhj. Asta Nielsen	202,00	Repræs. Victor Andersen	353,00
Boghdlrmedhj. Herm. Jensen	44,00	47 Læge Aksel Tobiassen	2350,00
19 Blikkensl. J. Chr. Andersen	577,00	Husass. Johanne Olsen	26,00
Husbest. Kirstine Larsen	75,00	49 Købmd. Conrad Marcussen	249,00
Detailh. Valb. Halmind	317,00	Toldass. N. Jørgen Jensen	299,00
21 Disponent Vald. Frølund	465,00	Tandlæge El. Christoffersen	1097,00
Ekspedit. Maren Christensen	494,00	Postass. C. J. Aasberg	434,00
23 Læge C. E. Schou	2197,00	51 Restauratør J. L. Moritzon	314,00
Karen Margr. Jensen	39,00	Husass. Karen M. Nielsen	54,00
Sagf. Hans Ingvorsen	813,00	Husass. Karen Cec. Bendtsen	54,00
Husass. Ingeb. K. Jensen	26,00	Hotelkarl O. Chr. Jensen	39,00
25 Fabr. N. R. Petersen	2665,00	Buffetjomfru Rigm. Petersen	85,00
27 Købmd. Michael Møller	520,00	Kogerske Louise Svane	236,00
Husass. Ingeb. Petersen	33,00	Tjener Knud Dylsing	26,00
Kommis Ole Petersen	187,00	Smørrebrødsj. Mary Petersen	85,00
29 Trikotageh. N. P. Jacobsen	10,00	Husass. Helga Knudsen	54,00
Montør Chr. M. Christensen	122,00	Husass. Ida Eggening	18,00
31 Boghdlr. Carlo Clausen	395,00	53 Enkefru Anna Ehlers	2745,00
Repræs. G. Semberg	67,00	Fh. Manufakt. Harr. Ehlers	2745,00
33 Enkefru Marie Møller	1063,00	Husass. Sara Nielsen	33,00
Løjtnant Emil Møller	864,00	Eksped. Alfrida Halmberg	244,00
Husass. Agnete Hansen	26,00	Kommis Kaj Witthøft	148,00
Husass. Emmy Hansen	26,00	Købmd. Jørgen Andersen	166,00
Kommis Breno Christensen	291,00	55 Pens. Overserg. M. S. Brask	153,00
Medhj. Kristine Petersen	20,00	Kontorist Ane K. Jeppesen	39,00
Overretssagf. V. Werner	2178,00	Fnkef. Aminta Gottschalck	197,00
35 Guldsm. Schmidt Kjærgaard	639,00	Enkef. S. Rønne	13,00
		Repræs. J. P. Kolding	52,00

De sparer til Skatten ved altid at gøre Deres Indkøb hos
Crome & Goldschmidt, Holbæk.

Aktieselskabet

Banken for Holbæk og Omegn.



Aktiekapital Kr. 1,000,000.

Reserver Kr. 725,000.



Alle Bankforretninger udføres.



Indskud forrentes med:

4 $\frac{1}{2}$ pCt. paa Bankbog eller Chekkonto.

5 — paa 3 Maaneders Opsigelse.

5 $\frac{1}{2}$ — paa 6 Maaneders Opsigelse.



Telefonarb. Erik Nielsen	179,00
Sergent Valentin Christensen	179,00
Repræs. C. C. Albers	72,00
Telefonarb. Aage Schultz	202,00
57 Farvehdr. Carl Olsen	0,52
59 Bundtmager P. Præst	218,00
Syerske Mary Ringgaard	111,00
Husass. Inger Rasmussen	54,00
Handelsmedhj. Victor Nielsen	0,52
Fhv. Bundtmager A. Tofte	57,00
Husass. B. Viola Tøttrup	20,00
61 Vognm. Harald Nielsen	28,00
Mekaniker Evald Nielsen	13,00
Kapt. Thorv. Hansen	512,00
Husass. Johanne Jørgensen	18,00
Mejeriejer Martin Dige	137,00
Overdyrlæge H. Selmer	1534,00
Frøken Ellen B. Selmer	13,00
Enkefru Thora Dithmer	361,00
Lærerinde S. A. Dithmer	20,00
Rentier Rasmus Hansen	36,00
Købmd. Axel Jonassen	1053,00
Husass. Ellen M. Pettersen	7,00
Skoleinsp. Rønnow-Jessen	899,00
Husass. Rosa Jensen	23,00
Automobilforh. F. O. Madsen	1058,00
Ingeniør P. C. Soldaht	569,00
63 Eksp. Christiane Larsen	140,40
Modeh. Anna D. Larsen	1110,00
Pens. Sygepl. Maria Larsen	111,00
Læge C. A. Kierkgaard	1092,00
Husass. Valb. Larsen	44,00
Apoteker J. C. Thorndahl	1196,00
Boghdrmedhj. P. V. Thorndahl	28,00
Husass. Aase Clemmensen	33,00
65 Chauffør Gudm. Andersen	18,00
Sadelm. Joh. V. Jørgensen	23,00
4 Hotelejer A. Kathr. Andersen	10,00
Piccolo Poul Andersen	54,00
Buffist Sv. Andersen	54,00
Kok Henry Henriksen	91,00
Husass. Elna M. Larsen	26,00
Husass. Helga Larsen	54,00
Stuepige Karen Larsen	18,00
Portier Ejner Kristiansen	179,00
6 Købmd. Jul. Dührkop	395,00
Købmd. H. P. Nielsen	0,52
Medhj. Sv. Aage Nielsen	132,00

Lærerinde Ellen Rønne	10,00
Bogholderske Birthe Johansen	148,00
Købmd. Emil Nielsen	223,00
Kørekarl Johannes Petersen	65,00
Slagterm. And. Plambeck	600,00
Eksp. Dagny Plambeck	20,00
Blomsterhdr. Marie Henriksen	2,60
Maskinarb. Emil Jørgensen	26,00
8 Arkitekt Vilh. Olsen	2711,00
Husass. Erna Eggeling	33,00
Konditor H. Marquard	5,00
Detailh. Minna Nielsen	49,00
Købmd. Aksel J. Hansen	2,60
10 Restauratør K. Kjeldsen	10,00
Forretningsf. N. Siersbæk	379,00
Manufakturh. P. Burche	1248,00
Medhj. Viggo Hansen	85,00
Detailh. Petrea Rasmussen	70,00
Lagerforv. A. C. Andersen	426,00
Elektromontør A. Andersen	106,00
Husbest. Erna Severinsen	10,00
Husbest. Henny M. E. Hansen	18,00
12 Handelsagent Rix Walsted	655,00
Fotograf Ludv. Nielsen	127,00
Handelsmhj. Eduard Andersen	20,00
Enkefru Hanne Smith	166,00
Husass. Marie K. Petersen	85,00
Købm. Th. Ullerichs	3959,00
Kontorchef H. F. Skovgaard	1612,00
Husass. Ella Hviid	28,00
14 Købm. J. P. Ledhus Larsson	280,00
Husass. Ella Jørgensen	28,00
16 Guldsmed G. Mathiesen	403,00
18 Enkefru M. H. Smith	938,00
Husass. Gerda J. Ibsen	33,00
20 Revisor Carl Langballe	218,00
Husass. Gerda R. Lassen	20,00
Grønth. A. Joh. Johansen	161,00
22 Urmager Ludv. Jørgensen	161,00
Frk. Johanne Jørgensen	10,00
22 Bogtrykker N. Chr. Hansen	1388,00
Rebbl. Chr. Jørgensens Enke	28,00
Trafikass. I. K. Arnbo	293,00
24 Bagerm. Carl C. Jensen	561,00
Ekspeditrice Ellen Petersen	33,00
Bud Alb. Mortensen	106,00
Musiker A. E. Frederiksen	0,52
Medhj. Sv. Aa. Frederiksen	49,00

*Vil De være
fiks.*

*Vil De spare
Penge.*

*Da ekviper
Dem i*

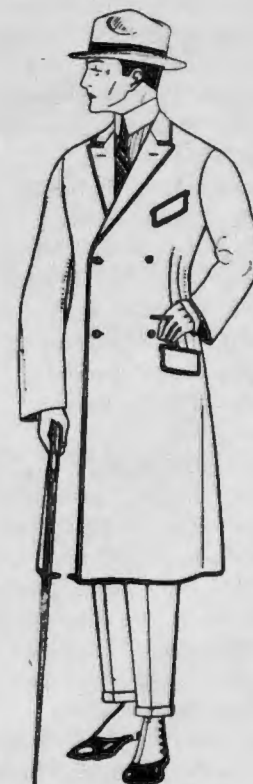

Engelsk BeklædningsMagasin

TELEFON 364 MARIUS NIELSEN TELEFON 364.

„KLOSTERHUS“
* HOLBÆK *

Billigst i Holbæk.

De sparer til Skatten ved altid at gøre Deres Indkøb hos
Crome & Goldschmidt, Holbæk.

Ekspedient M. Frederiksen	39,00	Husass. Ane M. Mathiesen	44,00
Husass. Johanne Frederiksen	2,60	40 Rullekone K. C. Larsen	20,00
Kontorass. Ing. Frederiksen	106,00	Eksptr. Ingeborg Larsen	20,00
Kontorass. Aase Frederiksen	54,00	Mekaniker Ernst Larsen	33,00
Chauffør Arnold Petersen	85,00	42 Købmand Knud Fradsen	764,00
26 Detailh. Ludv. Jensen	577,00	Købmand Olaf Rasmussen	2293,00
Eksptr. Mary Christensen	44,20	Bogh. Marie Mortensen	226,00
Trikotageh. Petra Petersen	429,00	Kontorass. Paula Iversen	140,00
Medhj. Else Larsen	44,20	Bankass. Harald Petersen	299,00
Dommerf. H. A. Schwensen	1796,00	44 Glarmester J. P. Andersen	1123,00
Husass. Else Thygesen	18,00	48 Restauratør P. E. Lauritzen	369,00
28 Købm. H. C. Olsen	41,00	Detailh. A. Marie Hansen	33,00
Bestyrerinde C. Petersen	234,00	Husass. Ingeborg Hansen	28,00
Eksptr. Emilie Nielsen	10,00	50 Købmand L. Rasmussen	3330,00
Skomager A. E. Nielsen	0,52	Slagterm. Harry Olsson	213,00
30 Kommis Axel M. Madsen	317,00	Slagtersv. Kaj Olsson	39,00
Ekvip. E. Sillehoved	2022,00	pens. Overtrp. I. Andreasen	249,00
Kasserer Hedvig Jensen	111,00	Malerinde Marie Andreasen	39,00
Enkefru Julie Larsen	0,52	Musiklæreri. Emilie Andreasen	49,00
Modeh. Martha Larsen	2,60	52 Kommis H. P. Jensen	218,00
Kommis Kaj Ulrich	156,00	Husass. Marie Rasmussen	44,00
Købm. Chr. Ankjær	1328,00	Kommis Gregers Jacobsen	13,00
Husass. Gerda Jørgensen	15,00	Bestyrerinde Marie Petersen	218,00
Handelsmh. I Poul Olsen	70,00	Lærerinde Ellen Hansen	275,00
Kusk A. P. Andersen	80,00	Modeh. Marie Christensen	148,00
Sergent Aage Berthelsen	111,00	Tegner Erna Gjevnø	18,00
32 Apoteker A. V. Krarup	4134,00	54 Mejeriejer H. Bastiansens E.	780,00
Husass. Alma M. Jensen	28,00	Eksptr. Marie Olsen	124,00
Husass. Ingrid Knudsen	28,00	Husass. Inger Hansen	28,00
34 Kommis Poul Flindt	171,00	56 Fotografmhj. Minna Jensen	33,00
Damefrisør E. R. Jørgensen	57,00	Modist Carla Hansen	75,00
36 Detailh. M. Wentzel Olsen	111,00	Enkefru Christine Petersen	2,00
Detailh. Thor Due	314,00	Gartner Jens Chr. Petersen	132,00
38 Barberm. C. O. P. Olsen	265,00	Blomsterh. Anna Petersen	478,00
38 Hdsagent H. Henningsen	2818,00	58 Bogbinder Th. Sophus	36,00
Kommis Jørg Henningsen	2,60	Bogbinder Fr. Sophus	314,00
Tandlæge Aage Valton	1651,00	60 Restauratør Chr. Petersen	496,00
Husass. Poula Andersen	23,00	Husass. Else Petersen	44,00
Pensionatejer Jenny Jansen	23,00	Frk. Helga Petersen	26,00
Medhj. Olga Jansen	15,00	Peter Jørgensen	0,52
Eksptr. Elisabeth Larsen	148,00	62 Snedkerm. N. R. Rasmussen	717,00
Kommis A. P. Steen	91,00	Husass. Marie Larsen	2,60
Medhj. Aa. Møller Andersen	187,00	Snedkerm. Clemen Jensen	145,00
Købmand Fr. Hansen	1123,00	Enkefru Hansigne Clausen	5,00
Husass. Marie Larsen	39,00	Handelsmhj. Chr. Levring	356,00
Afdelingschef G. Vosbein	236,00	Købmand Viktor Rasmussen	314,00
Afdelingschef Harald Kjær	460,00	Husass. Hansigne Jensen	44,00
Maskinarb. J. C. Christiansen	44,00	Arbm. Jens Olsen	0,52

De sparer til Skatten ved altid at gøre Deres Indkøb hos
Crome & Goldschmidt, Holbæk.

Spare- & Laanekassen

for Holbæk Købstad og Omegn.

Kontor: Nygade 4.

Kontortid: 9¹/₂—12 og 1—3.

Indlaansrente: 4, 4¹/₂ og 5 pCt. p. a.

Boxer udlejes.

Sparebøsser udlaanes.

Telefon 262.

Detailh. Sofie Jensen	122,00	exam. pharm. Sørensen	2,60
64 Konditor V. Lund Henriksen	1154,00	Købmand Sevel Sørensen	369,00
Eksptr. Bertha Nielsen	132,00	Ketty A. Sørensen	33,00
Kokkepige Bertha Jensen	28,00	Bodil K. Sørensen	2,60
Husass. Ingeborg Nielsen	23,00	Handelsmhj. S. Christiansen	226,00
Husass. Elisabeth Jacobsen	20,00	Enkefru M. Zinn	106,00
Karl Jens P. Hansen	49,00	Christiane F. Willsbech	0,52
66 Vaskerieer Bodil M. Jensen	13,00	Købmand N. P. Jensen	449,00
Enkefru Kristine Hansen	106,00	Bogholder Erik B. Jensen	80,00
Arbm. L. P. Christensen	28,00	Kommis S. C. O. Svendsen	10,00
Mads Laur. Olsen	0,52	Lærerinde Karen E. Jensen	156,00
Husass. Rigmor Olsen	2,60	Toldass. M. H. Skov	299,00
68 Slagterm. Lars Jensen	1092,00		
Eksptr. Gerda Mortensen	18,20		
Husass. Ellen Jensen	33,00		
70 Frugth. Axel Andersen	239,00		
Eksptr. Erna Andersen	23,00		
Barber Sv. Aage Andersen	13,00		
Cigarh. N. Chr. Jensen	273,00		
72 Bankbogh. J. K. Dahl	813,00		
Eksptr. Rosa Dahl	163,00		
74 Tandlæge Arth. Christensen	1489,00		
Husass Marie Hansen	33,00		
Forretningsf. Jac. Sørensen	369,00		
Handelsmhj. Poul Sørensen	91,00		

Møllestræde.

3 Arbm. Joh. Chr. Nielsen 15,00

Gasværksvej.

3 Mekaniker Henry Olsen 10,00
Arbm. Jens H. Olsen 122,00
7 Gasværksbest. Oscar Hansen 304,00

Havnegade.

1 Oberstl. L. F. Ficher 813,00
Husass. Marie Sørensen 26,00

Det er altid god Økonomi at købe sine Varer i
Trikotageforretningen, Smedelundsgade Nr. 19. Emil Petersen.

2 fhv. Restaur. Aug. Hansen	62,00
Restaur. Schleitz Christensen	5,00
Husass. Inger C. Jensen	33,00
Husass. Viola Jensen	23,00
Smed Olaf T. Olsen	5,00
Husass. Anna Olsen	0,52
Gaardskarl H. P. Madsen	67,00
Maskinsmed Johs. B. Madsen	2,60

Havnepladsen.

Havnef. N. D. Christensen	520,00
Enkefru Ellen Jensen	72,00
Husass. Alice Jensen	13,00

Studiestræde.

1 Skomager N. P. Gregersen	145,00
Elev Edith Gregersen	2,60
5 Portier P. C. Bisgaard	213,00
Fhv. Købm. Jens Petersen	0,52
Bankass. S. Louise Petersen	226,00
7 Enkefru Ingeborg Jacobsen	0,52
4 Partik. L. Jensens Enke	122,00
Maler Jens H. Kollerup	182,00
6 Billedskærer Jens Hviid	46,00
Husass. Frida Hviid	7,00
Cicelør W. B. Hviid Jensen	23,00
8 Slagter Thorv. Larsen	2,00
Arbm. A. G. Radmer	83,00
Arbm. Carl C. Andersen	26,00
Aksel Chr. Andersen	111,00
Tømrersv. A. P. Larsen	85,00
10 Enkefru C. Christiansen	0,52
12 fhv. Brygger O. Sørensen	0,52
14 Arbm. H. Severin Hansen	7,80
Arbm. Mads Chr. Petersen	15,00

Blindestræde.

1 Direktør H. G. Andersen	733,00
Husass. Marie K. Fly	18,00
5 Fhv. Fisker N. Chr. Petersen	0,52
Modeh. Petra Petersen	2,60
Fhv. Pedel Jens P. Larsen	1,27
Enkefru Ane Marie Larsen	2,60
Tømrersv. Thorv. Larsen	85,00
7 Bogh. Michael Sørensen	481,00
Bogholderske Gerda Sørensen	291,00

Pens. Ledvogter S. Larsen	5,00
Slagteriær. H. L. Hansen	20,00
Slagtersv. H. C. Ax. Hansen	364,00
Arbm. H. Jul. Petersen	91,00
Arbm. K. A. V. Hansen	2,60
Arbejdskarl H. R. Petersen	26,00
Fisker N. Jul. Nielsen	0,52
Mary Gurli Nielsen	2,60
Husass. E. Rigmor Nielsen	20,00
Apotekerkarl S. E. L. Hansen	26,00
2 Fabrikant L. V. Larsen	0,52
Elektriker H. E. Larsen	148,00
Officiant Charles Lundh	280,00
Bestyrerinde W. I. C. Hansen	10,00
Arbm. Laur. Rasmussen	171,00
Købm. Thorv. Petersen	67,00

Blegstræde.

1 Assurandør Orlov Andersen	473,00
Trafikass. Aage Reiff	249,00
Distriktsjodem. K. A. Jensen	208,00
Farveh. Frederik Jensen	33,00
Husass. Ida With-Lindhardt	28,00
Købm. N. J. Hammerich	2,60
3 Chauffør J. P. Jensen	98,00
2 Installatør Trier Petersen	465,00
4 Enkefru Marie Jacobsen	111,00
Husass. Eleonora Jensen	33,00
Lagerarb. N. F. Andersen	65,00
6 Smedem. A. V. Slott	91,00
Enkefru A. K. Hansen	2,00
Arbm. P. Joh. Svensson	140,00
Jordarb. Søren Jørgensen	2,60
Mølleriær. Chr. Petersen	127,00
Forretnb. J. V. Mohr Pedersen	80,00
Bogholder Aug. Mohr	340,00
Havnearb. P. Chr. Jørgensen	62,00
Fisker Chr. Dickmann	41,00
Enkefru A. K. Larsen	0,52
Frk. Ane K. Frederiksen	0,52
8 Fru Bodil Marie Andersen	0,52
Frk. Anna Fordsmand	0,52
Fisker Oscar Radmer	33,00
Fourageh. And. Jeppesen	15,00
Arbm. P. S. Jeppesen	65,00
Arbmd. Aksel Jeppesen	7,00
Arbmd. J. P. Nielsen	140,00

Radiomodtagere.

Radiomodtagere.

Eneforhandling

af

«Morsø» Støbegods.

H. P. Nielsen,

Holbæk.

— Telefon 134. —

Radiotilbehør.

Radiotilbehør.

10 Arbm. Chr. Hansen	0,52
Telefonistinde Olga Hansen	124,00
Fru Christine Pehrsson	0,52
Kontorbest. G. Hjorth	748,00
Husass. Aase Hjorth	13,00
Biblioteksass. Ragnh. Hjorth	132,00
12 Snedkersv. Oscar Nielsen	325,00
Chauffør P. B. Christensen	166,00
14 Bogh. Anna Andersen	364,00
Fuldm. J. Chr. Andersen	639,00
Bogh. Martha Andersen	171,00
Repræsent. Gustav Agersted	80,00
Arbm. Carl F. Jensen	111,00
Arbm. H. Chr. Jensen	26,00
Chauffør Kaj Rasmussen	72,00
Arbejderske Vilhelm. Nielsen	10,00
Husass. Ellen Rasmussen	26,00
16 Snedkersv. Carl C. Jensen	18,00
Enkefru A. Dorthea Olsen	0,52
Slagtersv. N. P. Olsen	306,00
Arbm. H. P. V. Clausen	168,00

Arbmd. V. Fr. Hansen	39,00
Medhj. Carl J. Andersson	75,00

Strandgade.

1 Frk. Emilie Reichenback	0,52
Eksptr. Kathr. Reichenback	75,00
3 Enkefru A. Korsh. Christensen	7,00
Chauffør E. K. Christensen	70,00
Kontorass. O. K. Christensen	117,00
Kelner Ejnert Jensen	15,00
Snedkersv. H. F. Larsen	18,00
Arbm. N. P. Henriksen	13,00
Maskinarb. J. K. Henriksen	13,00
3a Maskinarb. O. P. Sørensen	153,00
Enkefru Jensine Nielsen	2,60
Enkefru Johanne Andersen	0,52
5 Sadelm. Andr. Andersen	28,00
Kommis Sv. Aage Andersen	2,60
Arbm. H. J. Henriksen	0,52
Arbejderske Anna Henriksen	26,00

De sparer til Skatten ved altid at gøre Deres Indkøb hos
Crome & Goldschmidt, Holbæk.

Smedesv. Fr. Petersen	15,00	8 Mælkekusk Laur. Nielsen	98,00
Malerm. Chr. Jørgensen	395,00	Skotøjsarb. Einer Nielsen	20,00
Kommis Ingem. Jørgensen	101,00	Bud Viggo Nielsen	2,60
7 Skomager Jørg. Sørensen	20,00	Bud Carl Chr. Nielsen	33,00
Medhj. Aage Madsen	80,00	Kurvemager P. Hoffmann	46,00
Fisker H. P. Jacobsen	18,00	Laboratoriearb. N. Jacobsen	153,00
Arbm. N. P. Albrechtsen	10,00	Fiskeh. And. Nielsen	0,52
Rebsluger Th. Sørensen	62,00	Syerske Anna Andersen	15,00
Husass. Dagny Sørensen	0,52	Fisker P. C. Andersen	182,00
Enkefru Ane Larsen	0,52	Metaldr. Laur. Hansen	166,00
Arbejdskarl Anton Larsen	28,60	Snedkersv. H. N. Petersen	62,00
Fisker Jens Petersen	0,52	Cigarmager N. P. Hansen	0,52
Arbm. A. C. Christiansen	127,00	Kontorelev Oda Hansen	10,00
9 Rullekone J. Sofie Jensen	2,60	Arbm. Chr. N. Christiansen	15,00
Arbm. J. Chr. Johansen	57,00	10 Maskinarb. C. V. Andersen	192,00
Arbm. P. I. Christiansen	0,52	Maskinarb. Aksel Andersen	2,60
Arbm. Carl C. Radmer	41,60	Enkefru Mette Nielsen	0,52
11 Fisker N. P. Haagensen	39,00	Karetmager J. C. Nielsen	18,00
Postbud J. Th. Andersen	78,00	Skrædersv. Adolf Hansen	197,00
Frk. Maren Nielsen	2,60	Avisbud Bertel Hansen	7,80
Arbejderske L. Andersen	0,52	Husass. Anna Margr. Hansen	18,00
13 Arbm. O. N. Andersen	228,00	Politibetjent Carl Andersen	239,00
Husass. Mary Andersen	10,00	Mølleriarb. H. C. Nielsen	187,00
Distriktsmontør A. Thomle	361,00	Husass. Alfrida Christiansen	20,00
Maskinm. P. K. Andersen	460,00	Chauffør J. Chr. Knudsen	187,00
Registrator Fr. Nielsen	234,00	12 Maskinarb. Oscar Olsson	132,00
Fhv. Garveri- arb. Jac. Nielsen	0,52	Maskinarb. M. Ludv. Olsen	98,00
Politibetjent J. F. Hansen	288,00	Arbm. Daniel Radmer	127,00
2 Frk. L. C. Rasmussen	0,52	Frk. Alvilda C. Jespersen	18,00
Bademester And. Olsen	15,00	Arbm. Villiam Larsen	213,00
Fisker H. C. A. Radmer	10,00	14 Chauffør M. B. Overgaard	20,00
Bødkersv. N. P. Jensen	106,00	Jens P. Christensen	0,52
Arbm. Carl Chr. Petersen	153,00	Fisker E. Chr. Jensen	23,00
Arbm. Julius Petersen	62,00	16 Pens. Skorstensf. O. Høltzer	153,00
Husass. Ester M. Petersen	0,52	Rentier A. M. Nielsen	182,00
4 Arbm. Karl Knudsen	28,00		
Fhv. Kobbersmed A. Petersen	0,52		
Eksptr. Marie Petersen	26,00		
Eksptr. Ingeborg Petersen	106,00		
Blikkensl. N. M. Christiansen	31,00		
Snedkersv. Ejner Sørensen	176,00		
6 Pladsformand H. Hansen	176,00		
Dameskræderi. A. Henriksen	13,00		
Kontorass. Karen Henriksen	132,00		
Kontorass. Emmy Henriksen	140,00		
Arbm. P. C. Svane	5,00		
Fhv. Fisker P. C. Sørensen	0,52		
Skomager N. P. Andreasen	46,00		

Havnevej.

26 Bestyrer Laur. Lønholdt	161,00
Husass. Eva Andersen	26,00
Husass. Johanne M. Nielsen	26,00
28 Skibsf. H. P. Nielsen	33,00
Telefonistinde Gudrun Nielsen	54,00
Handelselev Karen M. Nielsen	28,00
Mekaniker Erling Nielsen	26,00
Sømand Villy M. Laursen	0,00
Enkefru Mariane Hansen	0,52
Tømrerm. Søren Andreasen	876,00



Marinus Nielsen,

Urmager og Optiker. - Tlf. 313.

Ure og Briller.

Tømrersv. Carl Andreasen	218,00	Fhv. Kusk Joh. Hansen	0,52
Kontormedhj. G. Andreasen	49,00	Lagerarb. Peter L. Petersen	132,00
30 Købm. Aage Kargaard	369,00	Tømrersv. Adolf Olsen	2,60
Bud C. P. O. Hansen	15,00	Former Hans Jul. Jürgens	83,20
Fhv. Detailh. Margr. Jensen	15,00	40 Lagerarb. Jens Jørg. Jensen	98,00
Købm. Edv. M. Jensen	379,00	Kontorist K. A. N. Hedemann	124,00
Enkefru A. M. Larsen	0,52	42 Murerm. A. P. Petersen	2675,00
Toldass. H. J. Rasmussen	257,00	44 Købm. H. Alfr. Olsen	153,00
32 Fisker M. J. Radmer	1,56	Murersv. C. Dax Olsen	49,00
Fisker P. E. Radmer	20,00	Enkefru A. K. Jacobsen	0,52
Frk. Ella Radmer	10,00	Eksptr. A. K. Jacobsen	124,00
Fhv. Arbm. L. Knudsen	13,00	Toldmhj. Carl C. Hansen	267,00
34 Enkefru Ane M. Sørensen	0,52	46 Postpakk. P. V. Nielsen	171,00
Blikkeslager V. Reichenback	72,00	Dameskræderinde A. Ovesen	54,00
36 Arbm. Johs. P. Nielsen	0,52	Arbm. C. Henry Jensen	36,00
Chauffør Carlo Jensen	132,00	48 Murersv. Viggo Tingleff	13,00
36—38 Chauffør O. Chr. Hansen	361,00	Cementst. Aksel Jørgensen	145,00
Murer Sv. O. Jørgensen	176,00	Mekan. L. P. Christiansen	41,00
Malersv. S. Joh. Sørensen	145,00	Arbm. N. J. Hansen	33,00
Chauffør I. Chr. Nielsen	208,00	52 Kusk N. Chr. Petersen	137,00
Tjenestekarl Arnold Jensen	70,00	Maskinarb. Joh. Pedersen	267,00
Snedkersv. B. M. Hansen	28,00	Husbest. Anna F. Nielsen	1,56
Murerm. G. Fr. Jørgensen	949,00	Afd.chef K. Kruse Nielsen	436,00
38 Chauffør Johs. A. Hansen	176,00	Musikdirig. B. K. Bentsen	304,00
40 Værkf. A. Emil Møller	361,00	Repræsent. E. R. Berg	592,00

De sparer til Skatten ved altid at gøre Deres Indkøb hos
Crome & Goldschmidt, Holbæk.

Det er altid god Økonomi at købe sine Varer i
Trikotageforretningen, Smedelundsgade Nr. 19. Emil Petersen.

Typ. N. P. Poulsen	213,00
Ekspedient I. S. Poulsen	91,00
Købm. A. I. Siggaard	4308,00
Husass. Else Larsen	28,00
54 Officiant P. Doctor	166,00
Befragter Sv. Aage Bom	36,00

Rolighedsstræde.

1 Hdlsmd. H. C. F. R. Jensen	2,60
Arbm. L. Nic. Joh. Jensen	57,00
Maskinform. M. Poulsen	166,00
Havnearb. C. A. Larsen	52,00
Havnearb. F. A. L. Carlsen	98,00
3 Arbm. J. P. Nielsen	28,00
Fabrikarb. K. V. Larsen	91,00
Enkefru Laura Jacobsen	0,52
Fisker Martin Jacobsen	26,00
Tømrersv. J. W. Jacobsen	10,00
Arbm. K. L. V. Erhardt	2,60
5 Asylbest. Margr. Alstrup	85,00
Medhj. Ellen M. C. Jensen	33,00
7 Gaardsk. E. P. Jensen	62,00
Kontorelev Joh. Jensen	26,00
Smedesv. H. F. Hansen	223,00
Husass. Ingeb. Hansen	23,00
Husass. Clara Hansen	2,60
Arbm. Sv. Aage Hansen	57,00
Portør P. C. Hansen	41,00
Arbm. Georg Tøttrup	2,60
Smedesv. Rud. Mohr	62,00
9 Arbm. Anton Jensen	0,52
Enkefru M. Nicolajsen	0,52
Murersv. H. V. Jacobsen	145,00
Arbm. O. P. Nielsen	41,00
Strickerske Olga Nielsen	15,00
Arbejderske Ane K. Jensen	0,52
Bryggeriarb. A. P. Jensen	223,00
Fiskerifg. N. S. Jensen	41,00
Eksptr. Johanne Jensen	5,20
Husass. Else K. Jensen	7,80
11 Havnearb. Edm. Rasmussen	20,00
Portør Em. Andersen	91,00
Købm. Laur. C. Olsen	41,00
13 Handelsmd. Isak Madsen	23,00
Malersv. Axel Lindegaard	249,00
15 Havnearb. Harald Jensen	36,00
Murerarb. Kr. Jensen	15,00

17 Havnearb. S. P. Rasmussen	7,80
Arbm. J. P. Andersen	0,52
Medhj. K. V. Andersen	2,60
Arbm. Aug. V. Jensen	33,00
Havnearb. Oluf Hansen	57,00
Fisker S. Kr. Petersen	0,52
Arbejdskarl Hj. F. Petersen	2,60
Harald V. Petersen	2,60
Husass. Marie Nozurka	54,00
2 Bestyrerinde Marie Gahrn	46,00
Arbmd. Rob. Strøm	83,00
6-8 Arbm. Vilh. Jeppesen	41,00
Depotarb. Charl. Jeppesen	179,00
Arbm. Carl A. Hess	10,00
8 Papd. P. C. Petersen	57,00
Papd. Arnold Petersen	44,00
Medhj. Poul G. Hansen	54,00
Tømrersv. Sv. K. Henriksen	18,00
10 Arbm. Vald. Rasmussen	98,00
Arbejderske M. Rasmussen	0,52
12 Mølleriarb. L. P. Larsen	98,00
Husbest. M. L. Oline Jensen	2,60
Arbm. J. P. Christensen	0,52
Murer Hans Petersen	0,52
Murersv. Henry Pedersen	85,00
14 Slagteri. Jens P. Jensen	127,00
Havnearb. Carl O. Jensen	44,00
Landarb. E. L. Hansen	20,00
16 Arbm. N. A. Larsen	10,00
Arbm. C. M. Jensen	10,00
Enkefru Kristine Christensen	0,52
Kusk H. H. Christensen	33,00
Arbm. E. A. Jacobsen	0,52

Vimmelskaftet.

3 Enkefru I. K. Nielsen	0,52
Enkefru Maren S. Hansen	0,52
Kommis Hans J. Nielsen	33,00
5 Arbm. Jens H. Hansen	39,00
Husass. Laura Hansen	0,52
Chauffør V. E. Hansen	13,00
Vulkanisør G. R. Hansen	91,00
Eksptr. Gudrun Hansen	0,52
7 Enkefru Hanne Sørensen	0,52
Arbm. C. A. Olsen	83,00
Gartner P. Lindhardt	36,00
9 Telefonistinde Edith Nielsen	124,00



N. Hammerichs Eftf.

Telefon 4. Holbæk. Telefon 124.

Alt i

1. Kl.s Kolonial og Delikatesse.

Egen Import af Madeira, Portvin,
Sauternes, Bordeaux- og Bourgognevine.

Største Udvalg i Cigarer.

Hirschsprung. P. Wulff. C. W. Obel.

Af ægte Havanna-Mærker
haves altid stort Sortiment.

11 Enkefru Anna M. Andersen	106,00
Arbm. Brandt E. Andersen	54,00
Husass. Magda Carlsen	7,80
Fhv. Smed H. Hansen	0,52
Havemand Laur. Nielsen	127,00
Restaur. F. Wismann	18,00
Boghthj. G. Wismann	28,00
Agnes Wismann	20,00
Maskinist C. Mechlenburg	465,00
Dekorator P. H. Andreassen	72,00
Arbm. Rob. Jensen	80,00
Fru E. J. Carlsen	0,52
15 Enkefru Fr. H. P. Hansen	0,52
Eksptr. Edith Hansen	15,00
Bager And. Hansen	182,00
Arbm. H. G. Petersen	62,00
Enkefru Emilie Christoffersen	0,52
Konditorsv. Poul Hansen	210,00
Arbm. Alfr. Christensen	148,00
19 Maskinsndk. A. Chr. Laursen	0,52
21 Arbejdskarl H. V. Andersen	72,00

Frøken Johanne Lyng	0,52
Enkefru Marie Jensen	0,52
Arbm. J. C. Hansen	2,60
Glarimester Lorentz Roed	187,00
Husass. Else Roed	18,00
Eksptr. K. K. Larsen	197,00
Vejer og Maaler V. Jensen	426,00
Syerske Ellen Andersen	49,00
Vognmand Arthur Olsen	20,00
Mekan. Kasper Christensen	46,00
Husass. Karla K. Mørch	13,00
Tømrerm. A. C. Olsen	33,00

Torvestræde.

2 Bogbinder N. P. Nielsen	2,08
Bogbindersv. Ejner Nielsen	106,00
Frk. Christiane Olsen	0,52
Stenbg. J. P. Jørgensen	0,52
Enkefru Amalie Hansen	7,80
Maskinarb. Martin Poulsen	166,00

De sparer til Skatten ved altid at gøre Deres Indkøb hos
Crome & Goldschmidt, Holbæk.

Det er altid god Økonomi at købe sine Varer i
Trikotageforretningen, Smedelundsgade Nr. 19. Emil Petersen.

Kontorist Agnes Winkel	239,00
Kommunelærer M. C. Jessen	624,00
Husass. Emma Jessen	39,00
Enkefru A. S. Christiansen	0,52
Bagersv. Bernh. Petersen	197,00
Enkefru Ida C. Nielsen	0,52
Mælkekusk N. R. Olsen	52,00

Søstræde.

2 Manufakturh. Aug. Ludvigsen	20,00
Husass. Rosa Johansen	13,00
Dyrlæge C. M. Christensen	725,00
Trikotageh. C. F. Jensen	504,00
Musiklærerinde Emmy Jensen	2,60
4 Mælkekusk C. Christiansen	46,00
Enkefru V. Bach	0,52
Arbmd. Villy Jørgensen	179,00
Arbmd. C. Jacobsen	106,00
Arbmd. H. C. Petersen	70,00
6 Tjener Carl Larsen	145,00
Kommis Carl Bang	317,00
Urmager V. Krebs	145,00
Malerm. Ernst Poulsen	187,00
Syerske A. Dort. Christensen	0,52
Kassererske Edith Christensen	96,00
Barberm. Harry Jørgensen	239,00

Brolæggerstræde.

9 Arbmd. Chr. Nielsen	98,00
Arbejderske Karen Hansen	0,52
Modist Ane M. Jensen	2,60
11 Peter Chr. Jensen	0,52
Toldass. Ingeb. Jensen	405,00
Vejer og Ml. J. Chr. Hansen	23,00
Kusk P. Christiansen	31,00
Arbmd. Günther Petersen	10,00
Arbmd. Carl S. Andersen	46,00
Arbmd. Herm. Jacobsen	72,00
Fiskeh. Erastus Jensen	0,52
Fisker Jens Chr. Andersen	161,00
Enkefru Marie L. Olsen	0,52
Kusk Carl Carlson	41,00
Murerarb. L. P. Poulsen	0,52
Chauffør Ferd. Mortensen	28,00
Bud Knud M. Poulsen	33,80
15 Røger Jens Olsen	171,00
Peter M. Rasmussen	0,52

Mekaniker Sv. Aage Petersen	0,52
17 Arbmd. H. P. Radmer	176,00
Bogh. Elna Jørgensen	218,00
Arbmd. Johannes Radmer	2,60
19 Syerske Ane M. Hansen	10,00
Tømrersv. C. F. Hansen	23,00
Enkefru Cathr. Jensen	0,52
Enkefru Maren Olsen	0,52
21 Former Ejner Frederiksen	127,00
Arbederske Frida Larsen	2,60
Modist Hansigne Larsen	23,00
Elektr. K. A. Christensen	0,52
Medhj. A. Ludv. Christensen	2,60
Mølleriarb. E. Sørensen	127,40
8 Officer i F. H. P. Sørensen	36,00
Off. i F. H. Marion Petersen	49,00
10 Former Holger Knudsen	7,80
Fisker E. Chr. Petersen	0,52
Arbmd. H. Chr. Knudsen	106,00
Blikkensl. Sofus Knudsen	156,00
Havnearb. Chr. Henriksen	67,00
Kusk N. P. Ovesen	127,00
12 Arbmd. Chr. K. Jørgensen	44,00
Fisker L. P. Hansen	117,00
Bud Aksel V. Hansen	2,60
Murersv. Ejner Gotfredsen	13,00
14 Forsikringsag. C. W. Nielsen	78,00
Arbmd. Hans Larsen	10,00
Tømrersv. Vald. Sørensen	33,00
Chauffør Jørg. Olsen	98,00
Kusk H. P. Christensen	46,00
Husass. Else Christensen	15,00

Brogade.

Opsynsmand F. E. Rasmussen 161,00

Østerstræde.

1 Arbmd. H. Chr. Rasmussen	0,52
Medhj. Henry Rasmussen	2,60
Arbmd. Neumann Petersen	111,00
Jørgen Christensen	0,52
3 Enkefru Ane Larsen	0,52
Husbest. Ane M. Poulsen	0,52
5 Murersv. Hans Jensen	10,00
Murersv. Carl V. Jensen	70,00
Strygerske Ida Petersen	20,00
Enkefru B. Marie Christensen	0,52

Telef. 16.

Telef. 16.

Carl Jensen
anbefaler sin 1. Klasses Brødfabrik.

Fineste Bageri og Conditori.

Hjemmelavet Konfekturner.

Filial: Nygade.

7 Fhv. Landmand K. Olsen	20,00	Husass. Anna Andersen	10,00
9 Fisker H. P. Hansen	0,52	12 Tømrerm. Gotfr. Jørgensen	288,00
Bryggeriarb. L. P. Jensen	41,00	Modist Elly Jørgensen	10,00
Formersv. Edv. Jensen	10,00	Husass. Klara Jørgensen	7,80
E. E. Sylvia Jensen	7,80	Slagteriarb. Brakker Hansen	273,00
Bestyrer Sv. Andersen	678,00	Frk. Marie Klostergaard	0,52
11 Arbmd. Emil Petersen	57,00	Enkefru Marie Hansen	161,00
Maskinarb. K. T. Larsen	0,52	Kusk N. P. Hansen	0,52
Arbmd. N. P. Rasmussen	41,00	14 Slagterm. Jul. Henriksen	361,00
Husass. Elise A. Petersen	54,00	Medhj. Ella Henriksen	85,00
13 Fisker J. Chr. Jensen	52,00	Gudrun E. Henriksen	54,00
Arbejderske Rasmine Petersen	0,52	Slagtersv. Søren Henriksen	44,00
Barbersv. Ernst Petersen	179,00	Slagtersv. Alfr. Henriksen	39,00
15 Fhv. Maler N. P. Petersen	0,52	Styrmand Victor Møller	239,00
2 Arbmd. Carlo Hansen	2,08	Anlægsgartner E. Møller	31,00
Enkefru Nic. Madsen	0,52	16 Enkefru Bodil Larsen	2,60
N. Christine Hansen	0,52	Arbmd. J. Chr. Larsen	18,00
Murerarb. H. T. Christensen	0,52	Slagteriarb. L. P. Larsen	5,20
Murerarb. H. C. Christensen	52,00	Ane K. Carlsson	0,52
4 Arbmd. Nilas Nielsen	0,52	Murerm. H. P. Andersen	98,00
Syerske Thora Nielsen	7,80	Malersv. Holger Andersen	5,20
6 Murersv. N. P. Jacobsen	78,00	Fh. Hdlsmd. J. C. Christensen	0,52
Enkefru Johanne Madsen	0,52	Arbmd. J. Chr. Hansen	137,00
8 Fisker Hans M. Andersen	132,00	Husass. Clara Hansen	26,00

Det er altid god Økonomi at købe sine Varer i
Trikotageforretningen, Smedelundsgade Nr. 19. Emil Petersen.

De sparer til Skatten ved altid at gøre Deres Indkøb hos
Crome & Goldschmidt, Holbæk.

Arbmd. H. I. Hansn	2,60
Havnearb. Alfred Frandsen	67,00
Enkefru A. K. Strøm	0,52
Enkefru Maren Sofie Jensen	0,52
Chauffør Willemoes Jensen	236,00
Reservevejer J. Chr. Jørgensen	39,00
Murerarb. Vald Nielsen	62,00
Murersv. Kaj A. Petersen	153,00
Enkefru Bodil J. Jørgensen	0,52

Gl. Kirkevej.

1 Arbmd. Jørg. Andersen	7,80
Husass. Klara Christensen	10,00
Skrædersv. Laur. Lauritzen	54,00
Arbmd. Carl A. Nielsen	62,00
Maskinsnedk. P. M. Petersen	166,00
Husass. H. Marg. Petersen	20,00
Enkefru Marie L. Møller	213,00
Esther Marie Møller	5,20
Maskinarb. Henr. Nielsen	91,00
3 Fisker Vald. Larsen	46,00
Tandlæge Niels Hansen	546,00
Handelsmhj. A. Ellemoe	234,00

Pølsekrogen.

1 Enkefru E. Marie Nielsen	0,52
Slagtersv. Carelius Nielsen	106,00
Pakhusarb. Charl. Knudsen	171,00
3 Malerm. A. Klejn	520,00
Malersv. H. C. Klejn	70,00
Husass. Marie Klejn	33,00
Kontorist Frida Klejn	20,00
Enkefru A. K. Hansen	0,52
Snedkersv. Karlo Hansen	96,00
Smedesv. H. B. Hansen	148,00
2 Bestyrer Johs. M. Petersen	202,00
Maskinmester Ludv. Møller	426,00
Slagtersv. Sv. J. Otto	309,00
Gaardsk. Herm. Hansen	83,00
Husass. C. M. Jørgensen	13,00
Snedkersv. Aksel Hansen	59,00
Kelner Georg Petersen	36,00
Trafikass. Th. Andersen	202,00
Kommunel. Jul. Petersen	582,00
Broderih. Karen Frederiksen	218,00
Arbmd. Jens Winther	0,52

Enkefru Marie Christiansen	0,52
Husass. J. K. Christiansen	5,20

Lindevej.

1 Købmd. Marius Jensen	930,00
Husass. Marie Riis	28,00
Kontorass. Mariane Toft	218,00
Kontorist Jørg. Holm	11,00
2 Reprt. Rob. D. Hansen	616,00
Journalist C. A. Hansen	546,00
Smedem. Jul. Otto	161,00
Cand. pharm. Esther Munch	686,00
Købmd. Tage Jensen	353,00
4 Kommissionær Nina Nøhr	210,00
Kommissionær Erna Nøhr	210,00
Frøken Hedvig Nøhr	210,00
Journalist Aksel Jørgensen	405,00
6 Sagf. Volmer Lind	6047,00
Frk. Aase Lind	13,00
Husass. Agnes Hansen	33,00
Husass. Karen Jeppesen	54,00
8 Overlæge I. Harpøth	5083,00
Husass. Helga Madsen	54,00
10 Lektor V. Bredsdorff	798,00
Husass. Ella Larsen	39,00
Købm. Robert Kruse	218,00
Konditor C. A. Hansen	65,00
12 Lokomotivfører Johs. Møller	338,00
Redaktionssek. A. Jensen	171,00
Sekretær Elisab. Kampmann	163,00
Mejerist K. C. Møller	26,00

Vestergade.

1 Hotelejer Vilh. Petersen	20,00
Staldkarl J. C. Christensen	75,00
Hestehdr. A. P. Hansen	371,00
Damefrisør Sara Christensen	124,00
Enkefru S. Marie Nielsen	0,52
3 Detaillist Carol. Andersen	2,60
Boghold. Louise Andersen	275,00
Kontormedhj. Ingr. Andersen	44,00
5 Manskinfab. Louis Ussing	218,00
7 Direktør Alf Christensen	345,00
Husass. Erna Jørgensen	28,00
4 Handelsmedhj. Chr. Stæhr	374,00
Overmek. W. Bang	257,00
Malersv. Rich. Larsen	46,00

Køb og Salg af Ejendomme

bedst hos

H. P. Holby,

Nygade.

Telef. 373 Holbæk.

Telef. 63 Tudse.

Organist Cecilie Petersen	436,00
Barber Werner Dinesen	257,00

Nygade.

1a Frisør Ernst Andersen	426,00
Husass. Emilie Petersen	18,00
Frisørinde Agnes Jensen	179,00
Arbmd. C. Fr. Jensen	26,00
Inspektør J. S. Ulrich	364,00
Kommunesek. C. A. Hansen	1232,00
1b Restauratør Holm Petersen	228,00
Medhj. Ellen Holm	20,00
Bankbud C. A. Olsen	309,00
Bankass. Elna Olsen	106,00
3 Redaktionssek. H. Brix	535,00
Husass. Maja Larsen	28,00
5 Syerske Klara Larsen	49,00
Urmager Sv. K. E. Larsen	65,00
Urmager Marinus Nielsen	813,00
Savvejer N. P. Kristensen	2176,00
Mekaniker Frede Christensen	101,00
Husass. Alma Christensen	26,00
7 Bankbest. J. C. Christensen	1820,00
Husbest. Julie Andersen	59,00
Fotograf Vald. Hansen	426,00

Husass. Else Clausen	23,00
Serveringsjf. Helga Jensen	252,00
9 Maskinfb. M. P. Nedergaard	1625,00
Bankbud Joh. Nielsen	91,00
11 Fh. Bankbh. L. W. Petersen	1240,00
Husbest. Kirstine Axelsen	54,00
13 Enkefru Elise Nielsen	0,52
Eksped. Karen Nielsen	85,00
15 Købmd. Kaj Nielsen	36,00
Enkefru C. Ida Poulsen	0,52
17 Tjener Georg Christensen	26,00
Fæstem. H. L. Jørgensen	52,00
Eksped. Gerda Jørgensen	23,00
Husass. Alfrida Clausen	20,00
Musiker Orla Emkjær	1,56
2 Cigarhdr. C. F. Christensen	686,00
Repræs. Kai Colding	273,00
4 Sagf. H. P. Toftbøll	2587,00
Maskinm. H. H. Stougaard	166,00
Husass. Elisab. Stougaard	44,00
Maskinarb. K. Stougaard	23,00
6 Sparekassedir. C. Ulrich	1479,00
Husass. Gunh. Madsen	26,00
8 Husass. Laura Jensen	28,00
Branddir. E. Christensen	314,00

De sparer til Skatten ved altid at gøre Deres Indkøb hos
Crome & Goldschmidt, Holbæk.

10	Hotelforp. Jørg. Jensen	299,00
	Husass. Cathr. Clausen	39,00
	Kogej. Marie Bach Sørensen	75,00
	Husass. Agnes Andersen	13,00
	Skotøjsh. Joh. H. Johansen	345,00
	Husass. Marie Andersen	54,00
12	Cigarh. Holger Andersen	171,00
14	Repr. Carl Johansen	314,00
	Enkefru Jensigne Johansen	31,00
	Bankassistent Erik Johansen	80,00
	Bestyrernde Dagm. Petersen	156,00
	Viktualieh. H. Møllebro	161,00
	Handelsmedhj. Jørgen Jensen	179,00
	Handelsagent Aug. Jensen	57,00
16	Husbest. Eline Hansen	2,08
	Paalæggerske Olga Sørensen	26,00
	Eksped. Oda Sørensen	44,00
	Lærer Hother Nordow	577,00
	Lærerinde Emma Nordow	44,00
	Husass. R. Rasmussen	33,00
	Købmand Hans Larsen	233,00
18	Købmand Alfr. Petersen	57,00
	Enkefru Thora Olsen	5,20
	Husass. Ellen Nielsen	26,00
	Blikkenslg. Alfr. Pedersen	57,00
20	Amtstueass. L. Markfeldt	163,00
	Hotelejer Erik Nielsen	527,00
	Husass. E. Christoffersen	54,00
	Kapt. I. H. G. Holnæs	299,00
	Bankbest. C. V. Petersen	1625,00
	Hotelkarl N. I. Nielsen	10,00
	Husass. Emma I. Petersen	54,00
	Husass. Lilly M. Petersen	10,00

Jernbaneplassen.

2	Sagf. Chr. Christiansen	1112,00
	Stud. mag. N. A. Christiansen	0,00
	Pens. Lærer N. P. Hansen	187,00
	Husass. K. H. Jensen	23,00
	Frk. K. Margr. Petersen	132,00
4	Direktør Ernst Alkestrup	982,00
	Forretnf. Børge Scheel	504,00
	Eksp. Rasm. Christiansen	15,00
	Slagtersv. N. Harry Nielsen	148,00
	Slagtersv. Karl Bache	325,00
	Banearb. Carl Joh. Jensen	163,00
	Pensionatsvært H. Hansen	111,00

	Fhv. Parcell. H. P. Sørensen	0,52
	Husass. Agnes Jeppesen	26,00
	Husass. Marie Petersen	26,00
	Husass. A.M.Frank	20,00
	Mask. trykker. M. Kirkegaard	379,00
	Frisørsv. J. H. Johansen	163,00
	Husass. Clara J. Hansen	5,20
	Husass. Erna M. Larsen	20,00
6	Kontorbud J. Ekholm Nielsen	161,00
	Svend Nilsson	0,52
	Revisor J. Th. Lauritsen	1430,00
1	Postm. A. J. Gertz	959,00
	Husass. Bodil Petersen	23,00
3	Stationsfst. M. Huusom	608,00
	Husass. Helga F. Andersen	0,52

Jernbanevej.

3	Skomg. Henrik Andersen	202,00
	Husass. Ella Margr. Nielsen	26,00
	Postass. Ellen Taaning	218,00
	Frk. Elisab. Hansen	275,00
	Husass. Karen F. Sørensen	28,00
	Frk. Anna Dorthea Meyer	0,52
5	Ekspeditr. Johanne Nielsen	117,00
	Repræs. Viggo Jacobsen	31,00
	Kollektør N. K. Sørensen	57,00
7	Enkefru S. M. Petersen	790,00
	Husass. A. Margr. Madsen	59,00
9	Kommunelærer P.H.Poulsen	569,00
	Bankass. I. Th. Tuborgh	187,00
18	Professorinde A. Flindt	637,00
	Lektor Jens V. Lind	655,00
15	Overl. Bierring Sørensen	3874,00
	Husass. Anna Nielsen	7,80
	Husass. Karen Jensen	18,00
19	Kordegner Bech Jensen	655,00
2	Overportør J. P. Nielsen	161,00
	Skotøjsarb. K. E. Nielsen	23,00
	Overportør L. Nielsen	127,00
8	Murerm. Chr. Clausen	62,00
	Bogholder Agnes Clausen	210,00
	Dameskr. Petrea Jørgensen	106,00
10	Stadsdyrlæge F. Larsen	1346,00
	Husass. Emilie Poulsen	26,00
12	Malerm. N. P. Petersen	28,00
	Husass. Anna M. Petersen	5,20

De sparer til Skatten ved altid at gøre Deres Indkøb hos
Crome & Goldschmidt, Holbæk.



Holbæk Skiltefabrik.

LABÆK 39 · THOMAS HANSEN · TELEFON 72



Glasskilte

Lysskilte

Træskilte

Reklameskilte

Skitse og Tilbud gratis.

De sparer 20—30 pCt. ved at lade Deres gamle
og nye Glasskilte lave i Holbæk Skiltefabrik.

	Chr. Vilh. Larsen	10,00
	Postkontorist H. Knudsen	210,00
	Rentier Laura Knudsen	252,00
	Kreaturh. G. Christensen	275,00
14	Enkefru Maren Hansen	683,00
	Frk. Emilie Hansen	33,00
	Skatteraadsekr. K. Smith	559,00
16	Pedel Søren Andersen	10,00
	Telefonistinde J. Andersen	195,00
18	Landinsp. E. Fordsberg	390,00

Bysøstræde.

1	Fhv. Prop. Jørg. Christensen	0,52
	Branddir. J. Chr. Knop	780,00
	Husbest. Cecilie Knop	148,00
	Medhj. Ingeborg Knop	33,00
3	Bogtrykker S. M. Olsen	1240,00
	Husbest. Ingeb. Olsen	44,00
	Kontorist Oda Olsen	59,00
5	Amtsforv. O.C.Schlichtkrull	1942,00
	Husass. Elna Petersen	33,00

	Husass. K. K. Schandorff	28,00
	Medhj. Lilly Svendsen	28,00
	Politimester L. Rosen	1060,00
	Husass. Dagmar Ulriksen	54,00
7	Kleinsmed K. K. Hansen	80,00
	Skræderm. Vald. Jensen	18,00
	Husbest. Kath. Hansen	59,00
	Arbm. N. P. Christensen	5,20
	Arbm. Johs. Sørensen	85,00
	Chauffør Vald. Andersen	78,00
	Arbm. Kaj E. Andersen	5,20
9	Enkefru Elna Criedland	395,00
2	Forretnbst. Soph. Nielsen	384,00
	Modelsnedker Joh. Thomsen	353,00
	Ekspeditr. Poula Thomsen	20,00
	Arbm. Jens Sørensens Enke	0,52
	Husass. K. S. Sørensen	0,52
	Pakkerske Kristine Jensen	10,00
	Barber K. V. Sørensen	195,00
	Enkefru M.Søvn Dahl-Petersen	15,00
	Forretnf. Fr. O. Frederiksen	275,00
8	Købmand Henry Cohen	12051,00

Det er altid god Økonomi at købe sine Varer i
Trikotageforretningen, Smedelundsgade Nr. 19. Emil Petersen.

Frk. Gerda Frederiksen	44,00
Husass. Kirsten Gravesen	33,00
12 Hesteh. Chr. Hansen	98,00
Husass. Kirsten Hansen	15,00
Klinikdame Esther Hansen	75,00
Medhj. Hans M. Hansen	20,00

Bysøplads.

Enkefru Fritze Hasselbalch	0,52
Broderih. Helga Hasselbalch	156,00
Husbest. Fritze Hasselbalch	28,00
Købm. G. A. Lassen	2046,00
Stuepige Margr. Jensen	28,00
Husass. Marie Nielsen	39,00
Kommis Axel Winther	26,00
Kusk J. V. Christensen	59,00
Emilie Weitzmann	2,08
Bogh. Pauline Mahler	517,00
Urmager Mads P. Jensen	117,00

Bagstræde.

3 Slagteriær. P. C. Winther	192,00
Arbm. Vald. A. Hansen	0,52
Husbst. Mathilde Kyndahl	2,08
Fhv. Væver Joh. Henriksen	0,52
Bogh. Johs. P. Henriksen	517,00
Møllersv. Pauli Christensen	98,00
Slagteriær. Vilh. Hansen	98,00
Husass. O. Kristine Winther	20,00
5 Telefonm. C. Rasmussen	239,00
Telefonistinde E. Rasmussen	96,00
Enkefru F. B. M. Jensen	0,52
Enkefru F. Jespersen	0,52
Arbejderske L. Jespersen	0,52
Kusk Ferd. Hansen	145,00
7 Forst. inde E. Frederiksen	405,00
11 Fru Caroline Mogensen	15,00
Sadelm. Vald. Moegren	75,00
Repr. Jul. Vannmann	20,00
6 Arbm. J. Sofus Jensen	0,52
Enkefru Alvilda Andersen	0,52
Smedesv. Jul. Nielsen	20,00
Arbm. L. M. Jensen	28,00
Enkefru Anna Nielsen	13,00
Pakhusarb. Emil Jensen	166,00
Sømand Ejev. Jensen	33,00
Arbm. Alfr. Jacobsen	0,52

Klosterstræde.

3 Snedkerm. C. A. Christiansen	249,00
Cigarh. Ole Jensen	145,00
Husass. Emma Olsen	26,00
5 Enkefru K. S. Andreasen	31,00
2 Kommissionær J. C. Larsen	678,00
Bogholder Thorv. Hansen	494,00
Husass. Else M. Jensen	33,00
Tandtekn. Louise Madsen	96,00
Skotøjsarb. J. P. Jensen	122,00
Arbm. Carl C. Eriksen	59,00
4 Snedker H. V. Jacobsen	111,00
Elektr. C. A. Jacobsen	96,00
Husass. Karen M. Jacobsen	5,00
6 Læderhdl. A. Marie Slott	10,00
Telefonistinde Helga Slott	65,00
8 Maskinarb. Ch. Olsen	67,00
Strygerske Karen B. Olsen	0,52
Lærling Rob. Olsen	2,60
10 Fhv. Fæstemd. J. P. Larsen	0,52
Husbst. Sofie Larsen	26,00
Murerm. Jens Petersen	0,52
12 Frk. Marie C. Hedenskog	0,52
Detailh. Julie C. Hedenskog	7,80
Kontorass. Elna S. Hedenskog	7,80
14 Smed C. P. Christensen	83,00
Kok Søren P. M. Christensen	15,00
Maskinarb. J. Øiersion	15,00
Husass. Julie Øiersion	13,00
Slagtersv. S. A. Christensen	163,00
16 Enkefru Karen K. Larsen	20,00
Bogh. D. Danellby	202,00

Klosterporten.

2 Ing. K. A. Jørgensen	208,00
Lærerinde Elisab. Hølleriis	444,00
Husass. Margr. Thøgersen	28,00
Boghandlermdhj. I. Wiggers Hansen	405,00
Lærerinde S. Wiggers Hansen	28,00
Kommunel. Alb. Thomsen	517,00
Husbst. Esther Thomsen	13,00
Godsekspedt. C. H. Andreasen	455,00
Manufaktur. A. H. Sattrup	182,00
Tandtekn. P. V. Jensen	348,00
Bogh. Agnes Henriksen	202,00



Villakvarterets Møbelmagasin

anbefaler sit store Lager af 1. Kl.s Møbler.

Jeg har Møbler for enhver Smag og til alle Priser.

For Varenes Godhed garanteres.

Købte Møbler leveres og opstilles frit med egen Lastbil.

Telf. 207 **N. Fr. Petersens Enke.** Telf. 207



Enkefru Anna C. Nielsen	31,00
4 Handelsg. Frausing Borch	33,00
Husass. Hedv. Hansen	15,00
Handelsg. Hans Nielsen	91,00
Gartner Svend Nielsen	80,00
Husbest. Sofie Nielsen	0,52
Enkefru K. M. Mortensen	0,52
Arbejderske Bodil Mortensen	13,00
6 Typograf O. V. Mouritzen	208,00
Typograf Carl Mouritzen	2,60
Maskinarb. Carl C. Hansen	91,00
Arbejderske Marie Sørensen	44,00
10 Fhv. Tømrer And. Olsen	0,52
Lagerarb. V. Christiansen	111,00

Kirkestræde.

5 Mejerist Villy Bastiansen	57,00
Kellner O. Svenssons Enke	0,52
Medhj. Rasm. Rasmussen	33,00
15 Partic. Peter Larsen	72,00
Kontorelev Karla Schov	2,60
Arbm. Jens Nielsen	2,60
Snedkersv. Jørg. Jørgensen	98,00
Vaskeriejer C. Hansen	111,00
Vaskeriejer C. A. Hansen	111,00
Arbm. Ole Hansen	36,00

Enke K. Marie Mogensen	0,52
Glærmst. Th. Christiansen	249,00
19 Musiker A. J. Jørgensen	20,00
Medhj. Poul Jørgensen	59,00
Kontorass. Asta Jørgensen	299,00
Husass. Helga Jørgensen	2,60
21 Fhv. Økonoma Anna Hansen	62,00
Ølhdl. Marie J. Hansen	13,00
Arbm. Viggo Jensen	148,00
Arbm. Ejnar Jensen	111,00
Former G. Jensen	18,00
Arbm. Oscar Jensen	39,00
Maskinarb. Sv. Jensen	96,00
Skræderm. L. P. Frederiksen	0,52
2 Sadelmg. Fr. Larsen	145,00
Sparekassekas. Alb. Obel	426,00
Husejer Niels Olsen	127,00
Radiotekn. G. Mortensen	647,00
Lærerinde Meyer Johansen	421,00
Enkefru Thora E. Penefke	15,00
Syerske Helga Petersen	2,60
Kommis Carl O. Petersen	163,00
Skræderm. Chr. Petersen	0,52
Syerske Eleonora Petersen	15,00
Slagtersv. Chr. E. Petersen	75,00
4 Restauratør Chr. Jensen	78,00
Automobilfh. Axel Jensen	694,00

De sparer til Skatten ved altid at gøre Deres Indkøb hos
Crome & Goldschmidt, Holbæk.

Husass. M. H. Frederiksen	28,00
Husass. Karen M. Jacobsen	2,60
Husass. K. Videbæk	28,00
6 Enkefru Math. Petersen	0,52
Arbejder Aksel P. Nielsen	153,00
Enkefru Marie Jensen	15,00
Smedem. Joh. Larsen	192,00
Skræderm. A. Ahlfors	72,00
Syerske Ebba Ahlfors	33,00
Murerm. Lars Hansen	0,52
8 Pens. Banefmd. N. Knudsen	117,00
Pianistinde Ingeb. Knudsen	5,20
Bogb. Thomas M. Hansen	208,00
Fru Dorthea Petersen	31,00
Handelg. Elsa Petersen	59,00
Mølleriarb. Hans J. Jensen	145,00
Ekspeditr. Valb. Jensen	2,60
Lagerarb. Ernst Petersen	10,00
Arbm. C. Chr. Nielsen	23,00

Platanvej.

3 Forvalter Chr. Kardell	442,00
Arbm. Jac. S. Christoffersen	36,00
Enkerup K. Horup	0,52
Frk. Thora Ravn	54,00
Frk. Anna D. Ravn	54,00
Enkefru Augusta Krall	5,20
5 Pens. Overportør H. Sørensen	98,00
Ps. Lærerinde M. Christensen	348,00
Husbst. E. Christensen	49,00
Lærerinde J. Christensen	559,00
Husass. Agnes Christiansen	28,00
Mølleriarb. J. Chr. Jensen	91,00
7 Snedkerm. J. Chr. Jensen	57,00
Frk. Zema Jensen	13,00
Lærer H. Kuhlmann	813,00
4 Malerm. Joh. Andersen	244,00
Elev Jenny Hansen	10,00
Dekorator P. Madsen	364,00
6 Postass. H. P. Koefoed	299,00
Murerm. Jacob Hansen	764,00
Husass. L. M. Larsen	28,00
8 Husass. Nelly Nielsen	33,00
Toldforv. Jens M. Jensen	1133,00
Oberstl. P. Hyllested	1575,00
Husass. Ellen Simonsen	33,00
Kontor. Esther Holm	101,00

Raadhusvej.

4 Købm. J. C. Frølund	6957,00
Frk. Karen Frølund	54,00
Ekspeditr. Helga Frølund	59,00
Husass. Mariane Mortensen	26,00
Bankdir. Chr. Hansen	2121,00
Forv. Ejner Hansen	299,00
Husass. Ulla Andersen	28,00
Lærerinde Karen Hansen	0,52
6 Kommunal. A. O. Andersen	361,00
Kommunekas. C. Krebs	566,00
8 Prokur. V. Crone	1346,00
Husass. Margr. Christensen	26,00
Overretssagf. J. Holm	2360,00
Husass. V. Nielsen	18,00
Kbmd. A. Holm Hansen	0,52
Husass. Ellen Rasmussen	26,00
Politifm. E. Thomsen	527,00
Godsforv. J. C. Møller	7797,00
Husass. Gudrun Petersen	18,00
Assurandør Meinert Nielsen	772,00
8 Optiker K. A. Petersen	65,00
Optiker Marie Petersen	65,00
Bogholderske Frida Petersen	171,00
Cykleh. Harald Petersen	33,00
Mekan. Aksel Olsen	20,00
Arrestforv. L. M. Laursen	293,00
Husass. Betty Hansen	44,00
Fyrbøder C. E. Jørgensen	361,00
Arrestmdhj. Aage Jensen	252,00

Smedelundsgade.

1 Blikkenslagerm. Ax. Smith	663,00
Husass. Astrid Olsen	23,00
3 Slagter Chr. A. Børner	72,00
Kontormdhj. Alma Jørgensen	91,00
5 Købm. Laur. Kristoffersen	228,00
Trykker Daniel Jørgensen	390,00
Beslagsmed E. P. Jørgensen	244,00
Papirh. Dorthea Sørensen	80,00
Kommis Herm. Wiener	26,00
7 Frk. Sofie Jensen	0,52
Assessorinde I. Hammerich	273,00
Bogholder Poul Koefoed	111,00
Enkefru Em. Koefoed	234,00
Husass. Agnes Andersen	28,00
Detailist Marie Larsen	148,00



Bilcentret - Telef. 286.

Ølhandl. H. P. Hansen	481,00	Sadelmg. L. C. Wilhelmsen	2,60
Vognmd. Ferd. Madsen	288,00	Enkefru K. M. Johansen	0,52
Bogh. Olga Madsen	171,00	Købm. Elias Carlsen	837,00
Kusk Fr. Christensen	70,00	Husass. Helene Jensen	28,00
Købm. Søren Larssen	353,00	Sømand Viggo Andersen	161,00
Bødker N. P. Jensen	127,00	19 Babersv. Ejner Andersen	226,00
9 Vognmd. Viggo Olsen	236,00	Møbelhdlr. N. P. Andersen	153,00
Chauffør Joh. Nielsen	65,00	Husass. Olga Larsen	26,00
Mekan. J. P. Nielsen	559,00	Arbm. C. F. Andersen	7,80
11 Restaur. Carl Andreasen	655,00	21 Maskinfabrik. Aage Smith	249,00
Otto Andreasen	23,00	23 Slagtm. Chr. Hansens Enke	418,00
Husass. Kristine Larsen	26,00	Slagterm. Harry Hansen	244,00
13 Barber Holger Ekdal	218,00	Ekspeditr. Edith Jørgensen	44,00
Cigarh. P. Christensen	197,00	Husass. Christiane Hansen	18,00
Biografejer W. Claudi	273,00	Bud Kay Larsen	54,00
Frk. Thora Claudi	33,00	Snedkerm. W. C. Knudsen	78,00
Frk. Olga Claudi	33,00	25 Købm. Alfr. Andersen	41,00
Husass. Caroline Olsen	33,00	Enkefru M. L. Larsen	0,52
Ekepeditr. K. Schmidt	202,00	Fhv. Købm. Th. Gnutzmann	0,52
Frk. Petrea Erfurth	33,00	27 Skomgr. J. P. Jensen	153,00
Christen Olsen	0,52	Maskinarb. P. Aa. Jensen	65,00
Kommunal. Emma Andersen	397,00	29 Detailh. H. M. Christensen	218,00
Lærerinde Hjördis Hansen	501,00	Maskinist M. A. Christensen	148,00
Trafikass. H. Nielsen	137,00	Sømand Max Christensen	20,00
17 Politibetj. H. A. Jensen	304,00	31 Enkefru Laurenta Hansen	49,00

De sparer til Skatten ved altid at gøre Deres Indkøb hos
Crome & Goldschmidt, Holbæk.

Det er altid god Økonomi at købe sine Varer i
Trikotageforretningen, Smedelundsgade Nr. 19. Emil Petersen.

Fhv. Købm. C. C. Madsen	5,20	Kassererske R. Pedersen	70,00
Bårberm. B. Reimers	257,00	Johanne Dortha Petersen	0,52
Musiklærerinde F. Reimers	54,00	Lærer J. A. Bach	28,00
Ekspastorinde Balslev	234,00	Kontorist G. M. Lundsager	101,00
Enkefru Inger Hansen	182,00	Skræderm. N. J. Pedersen	72,00
Kusk A. Th. Andersen	171,00	Ekspeditr. Ingrid Pedersen	7,80
Kontorist K. Andersen	124,00	Musiklærerinde K. O. Pedersen	2,60
Mekan. Ernst Andersen	15,00	Ekspeditr. Elvira Pedersen	10,00
Chauffør R. Kokborg	62,00	Arbm. Chr. Christensen	31,00
Kusk P. J. Nielsen	299,00	20 Vaskeriejer C. C. Carlsen	460,00
33 Købm. O. F. Steenstrup	3049,00	Arbejderske R. H. Hansen	5,20
Handelsmdhj. Joh. Steenstrup	39,00	Ekspeditr. M. M. Jeppesen	85,00
Husass. G. Kristiansen	20,00	22 Snedker H. Hansen	57,00
Husass. Ingeb. Christiansen	23,00	Husass. Mary Hansen	2,60
Bogholderske V. Madsen	299,00	Restaurt. A. M. Larsen	228,00
2 Urmager Sustman Hansen	369,00	Kontorist Dan Larsen	10,00
Enkefru Anna Petersen	23,00	Mølleriarb. A. O. Andersen	15,00
4 Saværksarb. Jul. Svendsen	15,00	Mølleriarb. Peter Andersen	111,00
Redaktør A. Bjarnholdt	663,00	Arkitekt N. J. Pedersen	187,00
Syerske Kath. Sørensen	2,60	Malerm. Otto Nielsen	293,00
6 Cigarh. Alb. Mortensen	91,00	Enkefru E. Christensen	0,52
Malersv. R. Marcussen	62,00	Tømrm. Alfr. Pedersen	299,00
Medhj. Harry Hansen	208,00	Husass. Vivi Pedersen	15,00
8 Urmager H. Krebs	153,00	Arbm. Chr. E. Christensen	15,00
Viktualieh. Kirsten Jensen	501,00	Enkefru Amalie Petersen	0,52
10 Snedkerm. J. Nielsen	512,00	Bødkersv. Ch. Petersen	252,00
Sadelmg. Knud Nielsen	179,00	Sømand Knud Petersen	13,00
Husbest. Emma Petersen	5,20	Arbk. Poul Petersen	44,00
12 Bagerm. Carl Jensen	1092,00	Arbm. Erik Petersen	13,00
Frk. Solveig Jensen	33,00	Smedem. E. F. Andersen	137,00
Bagersv. Knud V. Jensen	236,00	Fhv. Smedem. L. P. Jensen	0,52
Frk. Esther V. Jensen	5,20	Damesk. Valb. Jensen	44,00
Mekaniker Jørg. V. Jensen	340,00	Bagerik. Axel Sørensen	39,00
Ritta V. Jensen	5,20	24 Møbeltegner A. Bäck	31,00
Ekspeditr. Else Andersen	33,00	Enke Bodil Bäck	0,52
Ekspeditr. Bertha Sørensen	44,00	Fyrbøder N. P. Christensen	137,00
Husass. Ingeb. Hansen	33,00	Chauffør Alfr. Christensen	2,60
Bud C. V. Petersen	39,00	Bud Axel Christensen	28,00
14 Købm. Søren A. Winther	1437,00	Savsk. L. F. V. Hansen	98,00
Husbest. Margr. Winther	356,00	26 Andr. V. Hansen	62,00
Husass. Rigmor Jørgensen	44,00	Medhj. Alma Hansen	13,00
Kommis H. A. Willumsen	33,00	Enke Noline Jespersen	0,52
Købm. N. Th. Nielsen	1045,00	Tjener Fr. Jespersen	5,20
Handelsfm. Carl Winther	663,00	Skræder R. C. Rasmussen	122,00
Husass. A. M. Jensen	44,00	Karetmg. P. Poulsen	5,20
18 Bagerm. Carl Pedersen	15,00	Husbest. A. M. Petersen	10,00
Ekspeditr. Ellen Pedersen	49,00	Typograf W. B. Jensen	280,00
Kontormhj. Gudrun Pedersen	70,00	28 Grønthdl. H. Nielsen	0,52

Skomager N. M. Nielsen	20,00	Forsørgelsesinsp. Lavdal	821,00
Husass. Agnete Hansen	26,00	Bankass. Ebba Lavdal	364,00
Syerske Dorth. Jensen	2,60	Kommunel. K. Kristensen	434,00
Arb. Alma Christensen	20,00	7 Brødkusk H. C. Hansen	28,00
Enke Laura Jeppesen	1,56	Tømrrersv. H. Hansen	111,00
Arbm. Laur. Gleerup	5,20	Chauffør Chr. Vrang	46,00
30 Maskinfabrik. G. Andersen	10,00	Arbm. Vald. Wedell	98,00
Grønth. C. A. Hansen	0,52	9 Sagfører C. Svantemann	1133,00
Enkefru Laura Henriksen	0,52	Husass. Elna Jørgensen	26,00
32 Chauffør P. Lindhardt	132,00	Fhv. Sygepl. T. Olsen	0,52
Lagerforv. Alfr. Jacobsen	98,00	11 Rentier Niels Jensen	72,00
Inger Marie Nielsen	0,52	Tømrrersv. L. M. Larsen	62,00
Arbm. J. P. Hansen	106,00	Underbibliotek. I. Jensen	244,00
Modh. Thora Henriksen	26,00	13 Amtsfm. C. J. Koefoed	938,00
Ekspeditr. Asta Olsen	44,00	Husass. Tonny Jürgens	28,00
Husbest. F. Danielsen	0,52	15 Staldforp. J. O. Nielsen	192,00
Arbm. Rs. Brock	72,00	17 Præst Joh. Wijnen	54,00
Jacobine O. Petersen	0,52	Handelsg. J. Høy	2,60
34 Arbm. J. P. Hansen	145,00	Husbest. M. Bartizel	33,00
Husbest. Marie Christiansen	20,00	Syerske A. K. Jørgensen	2,60
36 Detailh. A. P. Andersen	26,00	19 Arbm. L. Larsen	265,00
Frk. Else Andersen	18,00	Husbest. Thora Nielsen	28,00
38 Gæstg. A. Petersens Enke	15,00	Maskinsndk. Otto Olsen	72,00
Husass. Camilla Hansen	33,00	21 Mølleriarb. C. Haagensen	78,00
40 Mælkeh. N. P. Andersen	41,00	Slakteriarb. J. C. Hansen	234,00
Husass. Karen Andersen	33,00	Tøffelmg. L. J. Nielsen	117,00
Fhv. Snedker Joh. Sørensen	239,00	Maskinarb. Carl O. Jensen	2,60
Assistent H. E. Sørensen	293,00	Sadelmg. H. N. Jensen	132,00
Arbm. Jul. Petersen	1,04	Barbersv. H. A. Jensen	26,00
Conditor Joh. Vilholt	2,08	Ekspeditr. Karen M. Jensen	85,00
Lærling J. F. Vilholt	2,60	Husass. Oda K. Jensen	2,60
Dana Vilholt	0,52	Arbm. J. H. Petersen	0,52
Metaldrejer Johs. Nielsen	202,00	8 Snedkerm. R. C. Hansen	132,00
Kontormdhj. Jensine Nielsen	39,00	Malersv. Daniel Hansen	1,04
Husass. Agnes Nielsen	2,60	Trafikass. P. Kragelund-Petersen	410,00
Banearb. H. C. Christensen	106,00	Andrew P. Jørgensen	0,52
Skrædersv. A. Aggerholm	78,00	Malersv. N. P. Jensen	122,00
42 Arbm. N. V. Haagensen	117,00	Tjener Poul Steen Jensen	10,00
Enkefru Sofie Jacobsen	192,00	Syerske B. K. Gabrielsen	13,00
Husass. Dagmar Jensen	28,00	10 Fragtkører Oluf Jensen	166,00

Kastanievej.

3 Tømmerhldr. A. Kristensen	923,00	Smed L. V. Petersen	13,00
Damefrisørinde A. Christensen	23,00	Trafikass. P. M. Petersen	171,00
5 Trafikass. C. F. Galle	166,00	12 Portør N. Hansen	202,00
Lokomotivf. M. Mortensen	288,00	Maren K. Fredskov	0,52
Arbk. Leo Rasmussen	13,00	Husass. Kamma Fredskov	10,00
		Lærerinde A. M. Nehammer	452,00

De sparer til Skatten ved altid at gøre Deres Indkøb hos
Crome & Goldschmidt, Holbæk.

Det er altid god Økonomi at købe sine Varer i
Trikotageforretningen, Smedelundsgade Nr. 19. Emil Petersen.

Disponent Aage Ernst	192,00
Chauffør N. P. Petersen	127,00
Banefmd. N. P. Larsen	145,00
Maskinarb. Ernst Larsen	2,60
14 Sadelmg. Carl Larsen	2,60
Portør P. Chr. Nielsen	98,00

Amtmandsvej.

1 Enkefru J. Fjelsted	0,52
Arbm. P. K. Fjelsted	0,52
Slagteriarb. J. M. Madsen	353,00
4 Entrepren. Brøker Sørensen	756,00
Bankass. C. E. Clasen	202,00
Husass. Martha Jacobsen	26,00
Sygepl. Ane M. Gravholt	163,00
6 Amtmand P. C. Saxild	2896,00
Husjomfru Marie Andersen	65,00
Husjomfru Sara Henriksen	59,00

Sofievej.

1 Amtsvejinsp. S. Ellert	1773,00
Husass. Gerda M. Petersen	26,00
3 Tandlæge E. Sano	998,00
Husass. Ingeb. Olsen	26,00
Forretn.best. Bodil Petersen	127,00
Bogholderske K. S. V. A. Baadsgaard	156,00
5 Ekspastorinde E. Gad	1612,00
Husass. Dagma Nielsen	18,00
Dommerfm. W. Jacobsen	509,00
7 Værkm. S. Schuster	631,00
9 Fhv. Murersv. C. F. Christof- fersen	0,52
Portør Anton Olesen	153,00
11 Maskinbg. Chr. Nielsen	304,00
Syerske Marie Nielsen	44,00
Kontormdhj. Elisab. Nielsen	75,00
Musiker V. Samuelsen	33,00
13 Fhv. Smedem. H. Petersen	1,04
Husass. Karen Petersen	5,20
Fragtk. O. H. Ahlstrøm	36,00
Handelsmd. C. K. Andersen	36,00
Fhv. Skovf. J. Poulsen	0,52
Natvægter A. Samuelsen	91,00
Anna W. Andersen	28,00
Sadelmg. J. E. Jensen	15,00
Maskinarb. Edv. Knudsen	249,00

15 Skrædersv. O. N. Sørensen	83,00
Lagerarb. J. H. Hansen	132,00
Forretn.best. V. Jacobsen	202,00
Murersv. H. A. Hansen	127,00
Arbm. N. P. Christensen	15,00
Arbm. Oluf Jensen	98,00
17 Sygepl. Alma Staal	33,00
Sygepl. Emma Engelhardt	187,00
2 Dommer J. Chr. Helms	1981,00
Husass. Gerda Larsen	15,00
4 Overportør C. A. Nielsen	117,00
Bryggeriarb. Mich. Jensen	0,52
Malerm. Harald Hansen	31,00
Overportør J. F. Hansen	176,00
Sergent Joh. Larsen	46,00
4b Depotarb. E. Nielsen	153,00
Officer A. Marie Madsen	85,00
Kontorist Anna Jespersen	340,00
Brolægger M. Petersen	2,60
6 Sygepl. Petrea Petersen	96,00
Ida Amalie Køl	213,00
Otelia H. Nielsen	20,00
Kontorist Dora Rasmussen	20,00
Inkassator W. Rasmussen	202,00
8 Malersv. E. P. Rolsted	67,00
Ane Sofie Johansen	0,52
Maskinarb. C. C. Petersen	127,00
Tømrersv. Chr. Tonsberg	145,00
Ekspeditr. Marie Larsen	202,00
Kommis Andr. Schou	111,00
10 Enkefru L. Hornhaver	0,52
Boghold. Agnes Hornhaver	574,00
Tøffelmager H. P. Jensen	176,00
12 Enkefru A. M. Rathje	33,00
Bogholderske A. Rathje	156,00
Enkefru K. Jacobsen	0,52
Enkefru A. M. Larsen	0,52
14 Portør A. F. Jacobsen	111,00
Kommis A. B. L. P. Jensen	91,00
Faktor J. P. Lauritsen	280,00
16 Mejerist V. V. Larsen	78,00
Malerm. P. A. Hansen	153,00
Ekspeditr. Lilly Hansen	101,00
18 Maskinarb. H. Tingleff	10,00
Pens. Politibetj. Tingleff	166,00
Værkf. P. A. Engelhardt	374,00
Maskinarb. S. J. Engelhardt	33,00

Blegdammen.

1 Ringer Thorv. Danielsen	1,04
Henning Danielsen	15,00
3 Fabrik. N. P. Christiansen	455,00
Husass. Gerda Nielsen	20,00
5 Graver Hans Jensen	299,00
Bankfm. E. Steen	535,00
4 Skolebest. N. S. Thøgersen	798,00
Martha R. Thøgersen	23,00
Arbm. K. P. Jørgensen	153,00
8 Overbtj. Aage Petersen	384,00

Rosen.

Kapt. O. G. Rasmussen	379,00
Rangerfmd. A. P. Andersen	223,00
Købmd. L. Dujardin	33,00
Cigarh. H. Wulff	33,00
Uddeler L. P. Poulsen	938,00
Malersv. L. K. Rasmussen	96,00
Kommis K. E. Hansen	148,00
Snedkerm. Ch. Smith	561,00
Husass. Julie Nielsen	15,00
Barber H. C. Larsen	338,00

Markedspladsen.

3 Maler P. V. Henriksen	0,52
Kathr. Neiendam	0,52
Enkefru E. M. Madsen	0,52
Imanuelle Mellerup	0,52
Maren Sofie Nielsen	18,00
Fhv. Smedem. R. Larsen	0,52
Fhv. Lærerinde E. Muxoll	23,00
Skomg. O. P. Andersen	39,00
2 Restauratør Jacobsens Enke	72,00
Husbest. Pevia Jacobsen	23,00
Husass. Frida Jacobsen	20,00

Markedsgade.

1 Enkefru Marie Jensen	1,04
Førgylder Karl M. Jensen	2,60
Fhv. Portør J. Chr. Larsen	75,00
Maskinsnedker C. A. Nielsen	117,00
Paalæggerske Maja Nielsen	15,00
Baadebygger J. C. Olsen	57,00
3 Husass. Kitty Olsen	2,60
Tømrersv. Ch. Olsen	59,00

Ekspeditr. Lilly Olsen	49,00
Vognmd. Oluf Nielsen	273,00
Frk. M. Joh. Nielsen	2,60
Kontormedhj. Gerda Nielsen	140,00
Ekspeditr. Karen Nielsen	33,00
Ekspeditr. Helene Nielsen	106,00
Enkefru A. M. Sørensen	72,00
Musiker A. V. Hansen	65,00
Enkefru J. Em. Hansen	67,00
Organist Hugo Aarup	338,00
Enkefru Alma Nielsen	127,00
Bogholderske Anna Nielsen	111,00
Kontorist Lilly Nielsen	80,00
5 Herrekvph. S. M. Sørensen	234,00
Hesteh. Vilh. Børner	28,00
Stuepige Valb. Hansen	2,60
Pens. Lærerinde C. Birch	436,00
Overoffi. J. P. Andersen	249,00
Ekspeditr. Poula Andersen	54,00
Kelner Henrik Munkeboe	117,00
Kontorass. Ella Munkeboe	80,00
7 Møllersv. J. P. Petersen	10,00
Lagerarb. P. Andersen	161,00
Snedkersv. C. E. Carlsen	78,00
Kassererske Esther Carlsen	325,00
Kontorist Edith Carlsen	218,00
9 Murerm. Otto Vøge	67,00
Sergent Fr. Loch	156,00
2 Blikkenslager J. Petersen	31,00
Rutebilejer E. Nielsen	28,00
Skomager J. C. Carlsen	28,00
Vognmd. H. P. Andersen	54,00
Vognmd. N. E. Hansen	122,00
Arbm. Chr. Christensen	10,00
Kontorelev Edith Nielsen	26,00
Karetmg. Rs. Kristensen	10,00
Kelner J. P. Larsen	145,00
Officiant L. Amby	111,00
4 Formersv. Chr. Hansen	182,00
Dameskr. Anna Pedersen	18,00
Vejerass. Povl Knudsen	540,00
Smedem. B. V. Poulsen	2,60
Husbest. Karen H. Jensen	2,60
Militærmus. A. M. Hansen	9,00
Malerm. C. W. Langhoff	145,00
Vognm. Axel Poulsen	0,52
6 Sømmand H. M. Petersen	1,04
Chauffør Oluf Christensen	202,00

De sparer til Skatten ved altid at gøre Deres Indkøb hos
Crome & Goldschmidt, Holbæk.

Det er altid god Økonomi at købe sine Varer i
Trikotageforretningen, Smedelundsgade Nr. 19. Emil Petersen.

Medhj. Betty Jensen	18,00
Murerarb. P. V. Petersen	23,00
Repræs. Arne Ankjær	33,00
6 Bogh. Chr. Hejlesen	132,00
Ekspeditr. Camilla Heilesen	23,00
Detallist Anna Jensen	18,00
Arbm. J. Oluf Andersen	122,00
8 Vognm. H. P. Hansen	208,00
Vognm. P. Axel Hansen	306,00
Kontorist B. Hansen	44,00

Labæk.

1 Detailh. Dorthea Olsen	2,60
Malermst. C. C. Lorentzen	553,00
Kontorist C. O. Lorentzen	13,00
Husass. Gudrun Ruby	2,60
Husass. Anna Buch Nielsen	26,00
Frk. Sofie Blum	78,00
Lærerinde A. C. Skibsted	533,00
Enkefru Nic. Rasmussen	137,00
Styrmand Fr. Rasmussen	176,00
3 Malerm. G. Holsteen	20,00
5 Vognfabrk. Selmer Petersen	1328,00
Medhj. V. Selmer Petersen	330,00
Husass. K. C. Petersen	20,00
Skotøjsgrø. W. Jensen	390,00
7 Karetmg. L. M. Christensen	67,00
Husass. Helga M. Jørgensen	26,00
Købm. H. W. Henriksen	122,00
Jensigne M. Henriksen	26,00
9 Enkefru M. A. Hansen	228,00
Karetmg. S. V. Jensen	176,00
Oline Andersen	0,52
11 Enkefru K. K. Andersen	0,52
Ekspeditr. Karen Andersen	54,00
Modelsnedker A. Jensen	132,00
Arbm. A. R. Pedersen	10,00
Enkefru A. M. Nielsen	10,00
Lejetjener H. P. Andersen	36,00
Husass. Emma Nielsen	20,00
Enkefru Anna Olsen	0,52
Husass. Agnes Nielsen	2,60
Kontorist Kaj V. Christiansen	2,60
15 Arbm. K. K. Andersen	0,52
17 Kbm. L. P. Petersen	418,00
Husass. Valb. Petersen	23,00
Syerske Vilhelmine Steffensen	20,00

Blomsterhdr. Thora Christian- sen	26,00
Bankass. Henry Jensen	96,00
Bankass, Sv. Thærøe	379,00
Forsikr.-Agent Erik Petersen	46,00
Lærerinde Saxtorp	566,00
Gartner Rs. Nielsen	0,52
19 Postbud Viggo Olsen	197,00
21 M. Marie Larsen	0,52
Fisker Laur. Kamillo	156,00
Karen Marie Rasmussen	0,52
Tømrersv. Poul Rasmussen	39,00
Syerske Maren C. Jensen	0,52
23 Skomagerm. Joh. P. Jensen	67,00
Ekspeditr. Marie Jensen	28,00
25 Glarm. Jørg. Jørgensen	821,00
Husass. Anna Jørgensen	28,00
27 Enkefru A. S. Nielsen	0,52
Malerm. H. Eriksen	33,00
Syerske J. M. Nielsen	20,00
Syerske Karen Nielsen	23,00
Brødkusk J. P. Nielsen	223,00
Telefonistinde Ingeb. Nielsen	65,00
Fhv. Sygepl. Marie Mortensen	0,52
Enkefru Johanne M. Larsen	0,52
29 Husbest. Anna Iversen	91,00
Sekretær H. Eltong	2,60
Husass. Marie Olsen	28,00
Husass. Kirstine Jensen	15,00
Bogh.medhj. Emil Jensen	140,00
Læderh. Alfred Duetoft	694,00
Murersv. N. Ch. Andersen	299,00
31 Havnearb. Alfr. Wilhelmsen	78,00
Bykarl Carlo Wilhelmsen	2,60
Arberderske A. C. Christensen	2,60
Husass. Dagny Karlsen	23,00
Tømrersv. A. M. Krüger	2,08
33 Enkefru Bodil Rager	930,00
Husass. Ingeb. Rager	20,00
37 Bladhdr. Carl Poulsen	111,00
Faktor Ernst W. Hansen	280,00
Sømand N. Juel Hansen	132,00
39 Malerm. Jacob Larsen	2,08
Ane Marie Christiansen	0,52
Telefonistinde Joh. Christian- sen	148,00
Kontor. Martha Christiansen	306,00
41 Mekan. Sterup Hansen	291,00

Mekan. Henry Sterup Hansen	252,00
Husbest. Anna Hansen	44,00
Kontorelev Helge Mårtensson	26,00
41 b Snedkerm. Carl Sørensen	41,00
Enkefru K. Andersen	2,08
43 Skomager N. C. Christensen	2,60
Arbm. H. J. Christensen	54,00
Repræs. H. C. Zachariassen	41,00
Husass. Lilly Zachariassen	2,60
45 Konsulent Grønback Jensen	249,00
Karetm. Herm. Hilstrøm	0,52
47 Kontorbest. Alfr. Hansen	733,00
49 Møllersv. P. C. Petersen	52,00
Ekspeditr. Kristine Petersen	2,60
Snedkersv. J. C. Petersen	28,00
Typograf H. P. Frederiksen	197,00
Strygerske Ella Frederiksen	85,00
Karetmg. N. P. Petersen	187,00
Malersv. A. C. Madsen	72,00
Enkefru Dorthe Nielsen	26,00
Kontormedhj. Karen Nielsen	13,00
Karetmg. J. L. Nielsen	91,00
Enkefru A. K. Christensen	2,60
Arbm. G. Alb. Petersen	41,00
Lærerinde Esther Christensen	356,00
Kirkegaardsgarn. L. Larsen	202,00
Chauffør Laur. Nielsen	122,00
Sygepl. Vilhelmine Petersen	65,00
51 Musiker Willy Jørgensen	171,00
Præst Arne Jensen	176,00
2 Købm. Joh. Schultz	31,00
Kontorist Jul Rasmussen	39,00
Konstruktør G. Rasmussen	413,00
Kontorist Knud Rasmussen	111,00
4 Kontroltelefonistinde E. Han- sen	275,00
Arbm. Laur. Henriksen	28,00
Banearb. H. Knudsen	78,00
Syerske Sofie Nielsen	2,60
Frk. K. M. Sørensen	0,52
Strygerske Johanne Sørensen	23,00
Enkefru Ingeb. G. Hansen	0,52
Enkefru Emilie Hansen	0,52
Barbersv. Holger Hansen	275,00
Ekspeditr. Margr. Hansen	10,00
Arbm. H. V. Andersen	0,52
6 Arbm. H. V. Hansen	13,00
Restauratør Sofus Hansen	1,04

Husass. Martha Hansen	5,20
10 Handelsmd. Mads Nielsen	52,00
Slagter P. V. Rohde	317,00
Murersv. Anton Andersen	33,00
Ekspeditr. Carla Andersen	156,00
Ekspeditr. Clara Andersen	156,00
12 Skræderm. N. C. Rasmussen	44,00
Snedkersv. K. A. H. Hansen	67,00
Maskinm. H. P. Olsen	314,00
Kontorist Rigmor Rolsted	124,00
Arbm. J. E. Hansen	23,00
Arbm. Ferd. D. Hansen	18,00
Former Jul. Ditlevsen	182,00
Malersv. K. M. Olsen	33,00
Medhj. K. H. Nielsen	226,00
14 Mejeriejer Edv. Hansen	122,00
Birthe Marie Frandsen	0,52
16 Theodor Reutzer	0,52
Assistent B. Anna Hansen	5,20
Snedkersv. A. J. V. Larsen	72,00
Plejerske A. Petrea Jensen	0,52
18 Frk. M. Sofie Møllerup	0,52
Snedkersv. J. E. Hansen	111,00
Ægøpkøber H. Hansen	106,00
Assistent Hedevig Hansen	72,00
22 Skrædersv. Vald. Røhling	117,00
Enkefru A. K. Andersen	0,52
Kelner P. R. Hassinggaard	85,00
Frk. Daisy Hassinggaard	20,00
Restaurat. Chr. Hassinggaard	23,00
Dameskræderinde Johanne An- dersen	0,52
Sten- og Billedhg. K. Knud- sen	78,00
24 Musikdirektør Jørg. Nielsen	202,00
Rentrice A. K. Olsen	44,00
Rentier And. Breum	145,00
Husbest. Ane Poulsen	15,00
Forsikringsinsp. Lyngthøft	218,00
Ekspeditr. Karen Olsen	2,60
Tømrersv. A. C. Hansen	91,00
Husass. Dagny Hansen	23,00
Arbm. N. O. Jensen	137,00
Syerske Maren Nielsen	20,00
Arbmd. L. C. Nielsen	31,00
Arbm. Jens Nielsen	41,00
26 Postkontrol. F. Ebeling	915,00
Syerske Anna Olsen	13,00

De sparer til Skatten ved altid at gøre Deres Indkøb hos
Crome & Goldschmidt, Holbæk.

Det er altid god Økonomi at købe sine Varer i
Trikotageforretningen, Smedelundsgade Nr. 19. Emil Petersen.

Chr. P. Petersen	0,52
Dameskræderinde Kamilla Petersen	2,60
Købm. F. V. Nielsen	10,00
Malerm. N. Madsen	0,52
Enkefru K. M. Jensen	2,60
Tømrersv. Evald Jensen	49,00
Kontorist Otto Jensen	163,00
Mekaniker Gunder Jensen	85,00
Stud. polyt. R. E. Jensen	2,60
28 Bankelev Karen Frantzen	7,80
Lejetjener Laur. Hansen	20,00
Tjener Rich. H. Hansen	468,00
Syerske Karen Petersen	10,00
30 Skomg. V. C. Larsen	0,52
Skomagerv. C. Larsen	23,00
Kogerske Asta S. Henriksen	0,52
Arbejderske Johanne Hansen	0,52
30 a Enkefru K. Nielsen	0,52
Pladsfmd. A. Hansen	117,00
Enkefru M. Andersen	2,08
Fisker Harald Jacobsen	106,00
30 b Frk. Kristiane Simonsen	18,00
Enkefru A. M. Eriksen	223,00
Ekspeditr. Edith Jørgensen	59,00
Malerm. J. P. Petersen	106,00
Købm. J. P. Brørup	234,00
Enkefru M. M. Krüger	0,52
Brøndborer N. C. Eriksen	306,00
Skrædersv. Laur. Lund	132,00
Sygepl. Maria Steffensen	202,00
30 c Handelsag. L. F. Larsen	686,00
Købmd. Erik Jensen	772,00
Tømrermst. Erik Eriksen	569,00
Kontorbest. Carl Madsen	577,00
Fhv. Husmd. J. P. Brodersen	0,52
Maskining. A. P. Rasmussen	161,00
Bogholder A. V. Christiansen	535,00
32 Vejmand J. P. Rasmussen	28,00
Tømrersv. Th. Rasmussen	28,00
Kommis Leo Pheiffer	20,00
Købm. H. Jørgensen	132,00
Arbm. J. A. Hansen	20,00
Arbm. Ejner Petersen	10,00
Mekan. J. Th. Nielsen	52,00
Ingeniør Th. Madsen	104,00
Mekan. J. Chr. Roed	0,52
34 Detailh. J. P. Hansen	26,00

Frk. Olga Hansen	13,00
36 Typograf Sigvald Madsen	291,00
38 Billedsk. Leo Jensen	187,00
Enkefru Elise Andersen	0,52
40 Maskinarb. W. Johansson	0,52
Skrædersv. Jac. Andersen	57,00
Snedkersv. S. Iversen	26,00
42 Enkefru K. Marqvortsen	0,52
Arbm. Frilund Frederiksen	20,00
Arbm. Viggo Rasmussen	33,00
Bagersv. Viggo Hansen	33,00
44 Fhv. Maskinfabr. J. Duncan	410,00
Kontorist Erna D. Jensen	111,00
46 Forvalter Poul Storm	179,00
Snedkersv. H. Hansen	62,00
48 Enkefru K. S. Rasmussen	0,52
Maskinarb. Aa. C. Rasmussen	80,00
50 Montør H. P. Jensen	0,52
Frk. Ingrid D. Jensen	33,00
52 Høker H. P. Nielsen	23,00
54 Overportør Andr. Jensen	374,00
Husass. Gerda Andersen	5,20
56 Støbemst. Alb. Gahrn	390,00
58 Ingeniør P. Garfield	197,00
Ekspeditr. Olga Olsen	80,00
Gartnermdhj. L. Holmegaard	28,00
Arbm. H. K. Hansen	0,52

Sti ved Havnebanen.

Strygerske Maren E. Jensen	10,00
Husass. Louise Jensen	0,52
Arbejderske Thora Nielsen	98,00
Ekspeditr. Astrid Nielsen	18,00
Kontorelev Anni K. Nielsen	7,00
Syerske Else Christensen	2,60
Kommis R. Christensen	132,00
Husass. Doris M. Thomsen	28,00
Fabrikant Olav Hansen	1,04

Strandmøllevej.

1 Gæstgiver L. P. Nielsen	52,00
Frk. Else Margr. Nielsen	26,00
Hans R. Larsen	0,52
Smedesv. A. E. Hansen	10,00
3 Enkefru Thora M. Hansen	62,00
Musiker J. P. Andreasen	65,00
Musiker Viggo Jørgensen	49,00

5 Arbm. Thorv. Andersen	26,00
Karetmg. Holger Larsen	244,00
Ekspeditr. Carla Larsen	49,00
7 Tømrerm. Mich. Iversen	15,00
Tømrerm. Vald. Iversen	2,60
Arbm. Ejner Iversen	5,20
Arbm. Niels Iversen	44,00
Tømrersv. Jørg. Iversen	2,60
Tømrer Aage Iversen	5,20
9 Fabrk. Hans Madsen	117,00
Officiant K. Reding	153,00
19 Snedkersv. L. Mortensen	182,00
Arbm. Jens Andersen	145,00
Tømrersv. Alfr. Andersen	132,60
21 Murerm. H. Frederiksen	78,00
Telegrafass. O. K. Andersen	117,00
23 Lods J. O. Hald	821,00
Havnearb. A. K. V. Jensen	83,00
Arbm. N. Chr. Hansen	0,52
Arbm. J. Fr. Hansen	59,00
2 Baadeb. H. Villumsen	111,00
Drejerm. J. P. Larsen	187,00
4 Murersv. C. Jul. Andersen	5,20
Maskinsndk. L. J. Petersen	0,52
Repræs. H. V. Colding	306,00
8 Trædrejer R. P. Petersen	31,00
Kunstdrejer L. E. Larsen	106,00
10 Husejer A. P. Christensen	67,00
Ekspastorinde Ella Sidenius	153,00
Organistinde Ida Sidenius	18,00
Købm. E. Chr. Andersen	182,00
Tjener And. Hansen	202,00
Maskinarb. J. Chr. Larsen	36,00
Maskinarb. I. Tage Hansen	171,00
14 Arbm. J. Hj. Hansen	28,00
Arbejderske Frederikke Larsen	0,52
18 Maskinarb. N. Chr. Nielsen	20,00
Maskinarb. Osv. Nielsen	23,00
Strygerske Olga Nielsen	39,00
Bagersv. L. Børgesen	166,00
22 Forvalter Chr. A. Jensen	361,00
Maskinsmed Henry Jensen	117,00
Eksptr. Elna Frantzen	101,00
Bogh. Bodil Thomsen	39,00
24 Installatør Axel O. Hansen	153,00
Tømrersv. Carl Nielsen	46,00
Enkefru M. K. Larsen	0,52
32 Baadf. J. P. Christensen	182,00

Handelsg. C. A. Rasmussen	70,00
Bogh. Rasmine Rasmussen	70,00
Medhj. Esther Rasmussen	2,60
Arbm. N. H. Petersen	5,20
Arbm. H. Chr. Klink	132,00
Husass. Emma Klink	2,60
Arbm. Alf. V. Petersen	33,00
Fisker Vald. Radmer	0,52
Fisker Vald. I. Radmer	2,60
Snedkersv. J. C. Jørgensen	145,00
Partik. A. H. Sørensen	18,00
Former Martin Jensen	39,00
Eksptr. Anna Jensen	96,00
Husass. Ella Jensen	2,60
Murersv. Rud. Jensen	5,20
Murerm. Karl Jørgensen	132,00
Murersv. P. O. Jørgensen	20,00
Arbm. P. O. Jørgensen	0,52
Former N. K. Knudsen	213,00
Arbm. O. C. Jensen	72,00
Arbm. Harry P. Jensen	5,20
Arbm. Carl Jul. Petersen	46,00
Husass. Elly Pedersen	2,60
Bud Anker Petersen	2,60
Arbm. H. C. Petersen	7,80
Arbm. Aage C. Petersen	7,80
Arbm. P. Christiansen	137,00
Arbm. H. T. E. Christiansen	10,00
Husbest. Esther Christiansen	0,52
Pakhusarb. Rs. Jensen	182,00
Bagersv. Vilh. E. Hansen	117,00
Cementst. C. I. Brix	67,00
Kontormhj. Selly Brix	39,00
Kontormhj. Clara Brix	15,00
Fhv. Stenhg. N. P. Nielsen	0,52
Brolægger J. A. Nielsen	228,00

Maglevej.

1 Murerarb. L. Larsen	39,00
3 Fhv. Vognm. K. F. Kristensen	46,00
Husass. Karen Kristensen	2,60
Medhj. Poul Kristensen	7,80
Husass. Else Kristensen	20,00
5 Arbm. E. E. Jensen	85,00
Skomg. Henry Jensen	15,60
Arbm. Laur. Nielsen	20,00
7 Støbem. Jul. Marqvortsen	293,00

De sparer til Skatten ved altid at gøre Deres Indkøb hos
Crome & Goldschmidt, Holbæk.

Det er altid god Økonomi at købe sine Varer i
Trikotageforretningen, Smedelundsgade Nr. 19. Emil Petersen.

6 Repræs. H. Halle	356,00
Husass. Gerda Halle	18,00
Maskinarb. Steen Otto	23,00
8 Murersv. P. Herm. Larsen	36,00
Elektriker Svend Larsen	80,00

Roedsvej.

1 Elektr. Joh. K. Olsen	161,00
Fhv. Detailh. O. L. Olsen	1,04
Kontorassistent Ebba Wal-	
lentin Nielsen	106,00
Enkefru Johanne Jensen	0,52
3 Kommunal. N. Hundahl	481,00
Frk. Hanne Hundahl	13,00
5 Murerm. H. C. Jørgensen	197,00
Tandl. H. Eggers Rasmussen	535,00
7 Fabrikant Herluf Jacobsen	23,00
Kommunal. K. Nøhr	213,00
Købmd. Arnold Jacobsen	7,80
2 Kommunal. A. N. Gottfredsen	546,00
4 Kontorass. Johan Nielsen	314,00
6 Lokomotivf. Johan G. Milno	187,00
Kommunal. Joh. Kirchhoff	249,00

Dragerupvej.

1 Grønth. H. F. Larsen	0,52
Eksped. Sofie Petersen	70,00
Cigarh. L. F. Nielsen	161,00
Fabrikant J. L. Petersen	52,00
Medhj. Harry Petersen	85,00
Medhj. J. A. E. Petersen	28,00
Eksped. Clara Nielsen	13,00
3 Journalist P. T. Nielsen	5,20
Fh. Prpt. L. P. Christiansen	304,00
Frk. Karen L. Christiansen	54,00
Fh. Prpt. And. Christiansen	85,00
7 Rentier N. P. Rasmussen	132,00
Tandl. Arn. Rasmussen	1905,00
Husass. Agnes Nielsen	18,00
9 Bogh. E. Henningsen	228,00
Husass. Bertha Andersen	44,00
11 Brødkusk N. F. Nielsen	304,00
Arbmd. H. P. Larsen	0,52
13 Telefon. E. D. Berthelsen	101,00
Enkefru Marie Birketoft	15,00
Chauffør Laur. Møller	83,00
Bagersv. H. A. Jensen	197,00

Bagersv. Emil Hermansen	85,00
Staldm. L. Petersen	122,00
Brødkusk A. P. Jensen	166,00
Kontorist Meta Jensen	54,00
Kusk K. K. Sørensen	18,00
15 Murersvend C. D. Engelhardt	15,00
Blikkensl. N. Chr. Petersen	111,00
Portør Axel Johansen	62,00
Slagteriær. Karl Larsen	218,00
Husass. Helga Larsen	7,80
17 Portør C. E. Carstensen	78,00
Telefonmontør C. Nielsen	111,00
Arbmd. A. J. Larsen	23,00
Slagtersv. C. Ad. Tobiasen	228,00
19 Snedkerm. Joh. Faber	11,00
Maskinarb. Johs. Nielsen	122,00
Slagteriær. Søren Rasmussen	239,00
Maskinist Chr. Holmen	202,00
Husass. Olga Sørensen	26,00
21a Fhv. Møllersv. P. Jensen	0,52
Fhv. Mælkeh. P. Hansen	0,52
Enkefru Bodil M. Nielsen	0,52
Havemd. H. C. Sørensen	0,52
Frk. Dorthea Larssen	0,52
21b Arbmd. P. Larsen	0,52
Enkefru A. K. Jørgensen	0,52
Enkefru Nic. Jensen	0,52
Arbmd. Carl Frederiksen	0,52
Frk. M. K. Henriksen	0,52
Medhj. N. F. A. Nielsen	28,00
21c Christen Ovesen	0,52
Dameskr. Emilie Jensen	0,52
Enkefru M. K. Hansen	0,52
Enkefru A. M. Eriksen	0,52
Enkefru M. K. Arentzen	0,52
21d O. Chr. Andersen	0,52
Enkefru Anna Hansen	0,52
Telefonstinde Karen Hansen	163,00
Fhv. Graver J. C. Lund	0,52
Arbmd. A. Nielsen	0,52
Inkassator Chr. Jacobsen	0,52
23 Fabrik. Chr. Høgh	891,00
25 Detailh. Søren Nielsen	111,00
Købmd. Henry Pedersen	46,00
27 Dyrlæge J. P. Clausen	288,00
Kontorass. Anna Hansen	26,00
35 Overoff. A. M. Andersen	153,00
Kommis Eigil Andersen	13,00

Handelsl. Axel Andersen	2,60
37 Købmand P. Chr. Simesen	39,00
Prmltn. Knud Schack	171,00
Baadf. Joh. Christensen	202,00
39 Pens. Kapt. S. P. Dalsager	639,00
41 Købmd. J. F. Tobiasen	374,00
Husass. Augusta Petersen	26,00
Chauffør Carl Petersen	260,00
43 Tømrersv. T. H. A. Henriksen	15,00
Malerm. F. A. Nielsen	208,00
Husass. Gudrun Kristiansen	28,00
45 Handelm. Jørg. Erhardt	403,00
47 Snedkersv. C. C. Carlsen	41,00
Fhv. Hmd. Niels Larsen	0,52
Enkefru Thora Simonsen	5,20
Modist Helga Simonsen	75,00
Snedkersv. Jac. Jensen	117,00
Detailh. S. K. Klausen	20,00
Arbmd. M. P. Hansen	98,00
Arbmd. Holger H. Larsen	1,56
2 Kriminalbetjent Jens Jensen	187,00
Reservebet. N. P. Nielsen	244,00
8 Bagersv. Thv. C. Hansen	145,00
10 Fhv. Kbmd. A. F. Wulff	384,00
Husass. Ingeb. Nielsen	28,00
14 Tømrersv. H. Christoffersen	280,00
16 Værkf. N. C. Thomsen	353,00

Østerled.

Chauffør Adolf Sundahl	106,00
Smedesv. Oluf Jensen	5,20
Landpost C. Aage Jensen	78,00
Arbmd. J. W. Sæby	176,00
Arbmd. C. O. Jensen	0,52
Arbmd. H. C. Haagensen	36,00
Medhj. Carl Christensen	39,00

Kasernevej.

2 Repr. Joseph Nielsen	72,00
4 Enkefru Sofie Olsen	57,00
Politibetj. K. Helgogaard	304,00
Bogh. Erik Petersen	5,20
6 Enkefru Eline Jensen	208,00
Lagerarb. Johs. Olsen	106,00
10 Murerm. O. Justesen	91,00
12 Maskinm. Ove Hansen	410,00
14 Støberiarb. N. Christiansen	213,00

Arbm. Rud. Christiansen	2,60
16 Boghldr. Jørg. Wulff	0,52
Slagteriær. Joh. Svendsen	244,00
Husbest. Sara Hansen	18,00
18 Fabr. Chr. Jørgensen	57,00

Østre Allé.

Økonoma Sofie Christensen	44,00
Medhj. Lilly Lund Andersen	15,00
Sygepl. Poula Rasmussen	252,00
Stavsserg. L. N. Petersen	540,00
Eksped. Marie Nielsen	23,00
Husass. Erna Reutzer	23,00
Eksped. Karen Jensen	2,60
Prmltn. Axel Dahlberg	260,00
Lampev. J. K. Jacobsen	332,00
Sergent E. H. Hansen	91,00
Sergent J. H. Østen	49,00

Fodfolkskaserenen.

Sekondl. F. V. Petersen	96,00
Lampev. C. P. Jensen	299,00
Sergent M. F. Lauth	44,00
Overoff. Hj. Pheiffer	228,00
Res.regnskabsf. H. Sørensen	299,00
Sergent H. H. Grønnegaard	96,00
Sergent N. L. Nielsen	96,00
Sergent A. V. Skov	96,00

Kommandobygningen.

Oberst A. Ramm	1827,00
Husass. Elisab. Hansen	33,00
Overoff. G. Koch	371,00
Overoff. P. K. Jensen	117,00

Elmevej.

3 Revisor Jørg. Harreby	2184,00
Kontorass. Sigurd Harreby	59,00
Overoff. J. P. Brigsted	213,00
Kontorass. Kristine Brigsted	101,00
7 Malerm. H. Lund	83,00
Tømrersv. V. Andersen	41,00

Nørreled.

Arbmd. Joh. Petersen	2,08
Chauffør H. Enevoldsen	72,00
3 Carl E. Aug. Labuhn	0,52

De sparer til Skatten ved altid at gøre Deres Indkøb hos
Crome & Goldschmidt, Holbæk.

Det er altid god Økonomi at købe sine Varer i
Trikotageforretningen, Smedelundsgade Nr. 19. Emil Petersen.

5	Glarm. Charles Hørup	187,00
7	Murerarb. M. Jørgensen	46,00
	Malersv. Jørg. Jørgensen	140,00
	Bogbinder Fr. Jørgensen	44,00
	Tømrersv. Oscar Larsen	52,00
	Bogbinder P. E. Petersen	2,60
17	Skræder Joh. Petersen	44,00
	Murersv. J. R. Petersen	0,52
	Tjk. Thorv. Petersen	15,00
2	Husass. Else Jensen	26,00
	Fabriksinsp. H. Poulsen	663,00
	Gaardsk. J. C. Petersen	62,00
4	Chauffør Harry Petersen	5,20
	Blikkensl. Folmer Petersen	10,00
	Skibsf. Viggo Jacobsen	33,00
	Smed H. P. Jensen	39,00
	Skomg. Waitemann-Larsen	62,00
	Sergent J. P. C. Jensen	49,00
6	Snedker Axel Larsen	23,00
	Typograf Anker Larsen	7,80
	Telefonistinde Agnes Larsen	106,00
8	Murersv. Georg Madsen	83,00

Bakkekammen.

1	Bestyrer H. Valter Steensen	959,00
	Enkefru B. M. Larsen	36,00
	Redaktionssekr. Monr. Hansen	28,00
	Maler Har. J. Munk	345,00
	Arkitekt Marius Pedersen	702,00
	Lærer J. P. Nielsen	621,00
	Fisker Rs. Rasmussen	41,00
	Husbest. Ella Nielsen	26,00
10	Typograf H. V. Henriksen	304,00
	Pens. Overserg. Jac. Madsen	592,00
	Redaktør Kofod Larsen	496,00
16	Stabsoff. C. J. Jørgensen	314,00
	Telefonistinde N. Jørgensen	140,00
	Telefonistinde E. Jørgensen	2,60
18	Bøsemager N. Andersson	223,00
20	Regnskabsf. J. Dyhrberg	213,00
	Medhj. Karen Dyhrberg	117,00
22	Officiant J. L. Hansen	31,00
	Enkefru Ane Slengerik	0,52
24	Formand O. H. Jensen	249,00
	Frk. Anna M. Jensen	0,52
26	Frk. Gerda Mortensen	1752,00
	Husbest. Margr. Hviid	332,00

Husass. Valb. Mortensen	38,00
28 Oberstl. G. Crone	1196,00

Møllevangen.

Fru Dagny Bentsen	0,52
Politibetj. A. Rosbjerg	228,00
Malerm. J. P. Møller	512,00
Husass. Marie Pedersen	26,00
Husass. Hedvig Larsen	23,00
Tømrer Chr. P. Nielsen	348,00

Kapellanvej.

7 Arbmd. And. Jensen	72,00
9 Arbmd. C. C. Madsen	91,00
11 Arbmd. A. V. Sørensen	78,00
13 Handelsmd. H. Henriksen	0,52
15 Former V. Stoltenberg	83,00
17 Former V. Frederiksen	202,00
19 Pens. Togf. M. P. Sørensen	137,00
21 Malersv. P. J. Sundahl	122,00
23 Arbmd. Carl J. Olsen	0,52

V. Fælledvej.

Direktør Søren Thorsen	28,00
Medhj. Vald. Petersen	85,00
Medhj. Joh. Sørensen	65,00

Østre Fælledvej.

14 Karetmager K. E. Larsen	0,52
Foderm. S. A. Hj. Hansen	0,52
16 Fisker Erik Eriksen	0,52
Arbmd. Einer Eriksen	2,60
Bud Ejlf. Eriksen	33,00

Fasanvej.

1 Typograf H. J. G. Larsen	23,00
3 Murersv. C. V. Jensen	28,00
Fhv. Arbejderske Sof. Nielsen	0,52
5 Kusk L. C. Nielsen	10,00
7 Arbmd. N. P. Nielsen	117,00
9 Maskinsmed J. P. L. Jensen	62,00
11 Fisker F. V. Andersen	15,00
13 Arbmd. L. Chr. Jensen	33,00
Husass. Karen Olsen	10,00
15 Maler J. P. Chr. Jørgensen	1,04
Snedkersv. H. E. G. Jørgensen	124,00

Eksped. K. Marg. Jørgensen	7,80
17 Arbmd. Ferd. Rasmussen	15,00
Chauffør N. H. Rasmussen	2,60
Fabrik. Aage Rasmussen	2,60
19 Tømrer N. J. Larsen	182,00
21 Smedesv. L. Chr. Larsen	176,00
23 Arbmd. J. H. Hansen	20,00
25 Fisker J. P. Andersen	122,00
Kontormedhj. Agnes Andersen	59,00
27 Overpakk. Simon Hansen	182,00
29 Tømrersv. L. P. Jensen	171,00
31 Regnskabsf. C. Christensen	228,00
Maskinarb. A. H. Christensen	39,00
Tømrersv. K. P. Christensen	2,60
33 Mekaniker P. L. Brandrup	338,00
2 Vulkanisør N. P. Børgesen	98,00
Kontorass. Else Børgesen	2,60
Sparekasseass. L. Børgesen	59,00
4 Maskinpass. A. P. Andersen	166,00
Barber P. C. Laursen	171,00
6 Tømrersv. W. Haagensen	106,00
8 Stenhugger Th. L. Knudsen	57,00
Eksped. Karen Knudsen	96,00
10 Maskinm. J. Chr. Steffensen	496,00
12 Fabrik. S. C. Hansen	78,00
Bogholderske Oda Hansen	91,00
14 Arbmd. Peter Jensen	2,60
Husass. K. M. Jensen	15,00
Jens P. Jensen	2,60
16 Typograf Vald. Jensen	249,00
Skomager C. L. A. Jensen	28,00
18 Arbmd. L. Jørgensen	0,52
Tømrer A. V. Petersen	91,00
22 Gasværksarb. C. H. Olsen	293,00
Glarm. H. M. Olsen	91,00
Forsikringsag. P. Ludvigsen	374,00
24 Repræs. Th. C. Laursen	322,00
28 Tømrersv. Jens Hansen	166,00
Bud Børge Hansen	18,00
Tømrersv. P. O. Andersen	28,00
Handelsm. Knud Hansen	10,00

Kløvermarksvej.

1 Barberm. O. P. Lauritzen	78,00
Prmltn. H. K. Amsinck	187,00
3 Bankfuldm. H. Sørensen	353,00
Blikkensl. N. P. Olsen	171,00

7 Telefonist E. Jensen	395,00
Musiker J. P. Golmer	52,00
15 Kaptajn C. P. Kryssing	361,00
17 Forv. S. K. Kristensen	561,00
2 Vognm. J. K. Olsen	41,00
Eksped. Esther Olsen	26,00
Anna D. E. Olsen	2,60
Arbmd. H. N. Hansen	23,00
12 Repræs. Aastrup Petersen	202,00
Kelner Rob. Jensen	197,00
Bagerm. Ernst Hansen	98,00

Møllebakken.

1 Maskinarb. Jul. Brønnum	137,00
Snedkersv. H. A. Johansen	127,00
3 Skomager Jul. Petersen	78,00
Manufakturh. L. H. Larsen	161,00
5 Støbem. F. M. Tøttrup	161,00
Arbmd. Jok. Jokumsen	36,00
Arbmd. J. P. Jokumsen	20,00
Husass. E. Oline Jokumsen	2,60
7 Slagteriarb. H. M. Hansen	72,00
Telefonarb. Hans C. Sørensen	83,00
2 Skomager B. Krogh Petersen	137,00
Malersv. Mads Rasmussen	161,00
Vognm. H. M. Rasmussen	2,60
Danselærerinde Karla Petersen	59,00
4 Snedkersv. André Jensen	52,00
Arbmd. N. Emil Jørgensen	182,00
6 Telefonmontør A. Nelander	122,00
8 Bagersv. F. A. Hansen	218,00
Karetng. C. V. Nielsen	15,00

Strandengen.

Kogeriejer N. P. Nielsen	244,00
Medhj. Fr. Larsen	70,00
Slagter H. K. Jensen	226,00
Fhv. Skovfoged M. Cramer	0,52
Arbmd. Carl J. Jensen	31,00
Arbmd. Thv. Christensen	10,00
Brolægger P. E. Nielsen	197,00
Fhv. Murer N. F. Jensen	0,52
Arbmd. Harald Larsen	1,04
Edith N. K. Hansen	54,00
Arbmd. K. E. Jensen	18,00
Foderm. Bernh. Gotfredsen	23,00
Alfrida Gotfredsen	18,00

Det er altid god Økonomi at købe sine Varer i
Trikotageforretningen, Smedelundsgade Nr. 19. Emil Petersen.

De sparer til Skatten ved altid at gøre Deres Indkøb hos
Crome & Goldschmidt, Holbæk.

Bogbinder Chr. Jensen	2,60
Handelsm. Sigv. Anthonson	54,00
Karetmager Vald. A. Jensen	2,60

Holbæk Mark.

Arbmd. Axel Madsen	0,52
Lagerarb. Axel P. Petersen	0,52
Landm. P. E. Bram	0,52
Arbmd. P. Petersen	1,04
Forp. H. P. Jørgensen	2,08
Tjk. Gunnar Jørgensen	85,00
Bmd. Jørg. P. Nielsen	218,00
Husjomfru Nielsen	5,20
Medhj. Karen M. Nielsen	26,00
Landm. N. P. Hansen	187,00
Gdr. Søren Chr. Larsen	218,00
Enkefru Christine Larsen	26,00
Husass. A. K. Jensen	20,00
Tjk.. Henry Johansen	59,00
Medhj. P. A. Olsen	39,00
Off. Aage H. Henriksen	117,00
Murer Jens Nielsen	202,00
Gartner P. Larsen Grøn-	171,00
Gdr. Poul Jensen	18,00
Husass. Ingrid Jensen	26,00
Gartner S. P. Olsen	228,00
Husass. Inger Olsen	18,00
Husass. Gerda Olsen	18,00
Fhv. Tømrer Hans Olsen	0,52
Landm. C. Voss Hansen	78,00
Medhj. Elisabeth Hansen	26,00
Medhj. H. P. Nielsen	111,00
Medhj. H. P. Petersen	23,00
Husass. Ingeb. Jørgensen	20,00
Serveringsj. S. Skalshøj	54,00
Arbm. J. Chr. Bertelsen	0,52
Arbm. Hans Hansen	117,00
Husass. Karla Hansen	23,00
Arbmd. Jens Nielsen	5,20
Prptr. H. St. Buhl	0,52
Landvæsenselev P. A. Nielsen	44,00
Landv. K. Sten Andersen	49,00
Landv. K. F. Eriksen	26,00
Komm. C. Mortensen	371,00
Elev Inga Hansen	15,00
Mælkefh. Alfred Jensen	78,00

Murerarb. K. V. Hansen	0,52
Maskinarb. E. M. Jennerjahn	13,00

Holbæk Old.

Handelsm. K. P. Jensen	78,00
Bmd. O. P. Henriksen	98,00
Medhj. K. V. Henriksen	28,00
Handelsg. H. Andreassen	23,00
Hmd. Hans Hansen	5,20
Husbest. Jesigne Clausen	15,00
Landm. R. J. Rasmussen	101,00
Husbest. Marie Nielsen	44,00
Landm. L. P. Christoffersen	257,00
Landm. Sv. E. Christoffersen	83,00
Husass. Lilly Hansen	33,00
Landm. O. E. Larsen	0,52
Landm. H. K. Petersen	23,00
Landm. P. R. Jensen	15,00
Tømrer N. P. Knudsen	78,00

Nyvang.

Godsejer J. P. Kornerup	104,00
Arbmd. N. J. M. Larsen	52,00
Foderm. Laur. Laursen	91,00
Røgter Svend Hansen	85,00
Husjomfru K. Marie Larsen	49,00
Husass. Karen Petersen	23,00
Husass. Helga P. Drewner	54,00
Elev N. C. Nielsen	33,00
Elev Erik A. Larsen	33,00
Ladef. H. F. Jeksen	39,00
Medhj. P. S. Olsen	39,00
Staldkarl Th. Olsen	75,00
Kusk Chr. Frederiksen	33,00
Forvalter Joh. Pedersen	101,00
Husass. Karen A. Rasmussen	26,00

Nyvej.

3 Landpost J. P. Christiansen	62,00
Landpost Jens Jensen	98,00
9 Købmd. Henry Plesner	62,00
11 Arbmd. J. F. Petersen	111,00
13 Arbmd. A. J. Andersen	36,00
Enkefru Ane M. Petersen	0,52
Havnearb. Weinreich Larsen	78,00
6 Arbmd. Carl A. Svendsen	257,00

Telefonistine Anna Svendsen	106,00
Medhj. Axel Svendsen	5,20
10 Murerarb. Carl Frederiksen	0,52
Mekan. Engelh. Frederiksen	2,60
Arbmd. H. Chr. Sørensen	33,00
12 Arbmd. K. K. Andersen	36,00
Trælastarb. E. V. Jensen	72,00
14 Bagersv. P. Pedersen	33,00
16 Tømrersv. F. C. Hansen	176,00
Husass. Oda Hansen	54,00

Chr. Hansens Vej.

3 Kusk M. L. Petersen	72,00
Arbmd. P. E. Petersen	0,52
Handelsmedhj. H. C. Petersen	96,00
Frk. A. Dorteia Hellemann	59,00
5 Arbmd. C. C. Nielsen	20,00
Maskinarb. H. P. Jørgensen	83,00
Murersv. Lars Knudsen	0,52
Medhj. Gudrun Larsen	85,00
7 Syerske A. K. Rasmussen	0,52
Gasværksarb. V. J. Jensen	33,00
Enkefru A. Mølchou	0,52
Vognmd. E. G. Andersen	72,00
9 Smaakører Niels Jensen	0,52
Entrepr. L. C. Jensen	2,60
Enkefru Ane Nielsen	0,52
Enkefru Nic. Nielsen	0,52
Sadelmg. Sigfr. Nielsen	96,00
11 Fhv. Maaler N. Madsen	0,52
Arbmd. Lars Jensen	0,52
Frk. A. K. Hansen	0,52
Arbmd. J. P. Andersen	0,52
Enkefru Marie Jørgensen	0,52
Enkefru Ane Larsen	0,52
Enkefru Kirstine Petersen	0,52
Arbmd. J. Chr. Rønne	0,52
Enkefru Kirst. Gregersen	0,52
Enkefru D. S. Nielsen	0,52
13 Bestyrerinde K. Jensen	179,00
Bestyrerinde Ella Erlandsen	132,00
Husass. Ingeb. Jensen	44,00
13 Husass. Esther Larsen	33,00
Husass. Karen Hansen	44,00
Husass. Marg. Hansen	44,00
Husass. Edith Christensen	33,00
Husass. Sophie Petersen	54,00
Husass. Lilly Jørgensen	33,00
Enkefru Anna M. Andersen	0,52
Enkefru Elisab. Andersen	0,52
Fhv. Husejer J. Andreassen	0,52
Stenhugger L. P. Andersen	0,52
Arbmd. N. Chr. Bentsen	0,52
Frk. A. M. Eliassen	0,52
Arbmd. A. Chr. Hansen	0,52
Fhv. Banearb. J. P. Hansen	0,52
Arbm. Jørgen Hansen	0,52
Enkefru Louise Hansen	0,52
Enkefru Maren Hansen	0,52
Enkefru Birthe Jensen	0,52
Enkefru Ellen M. Jensen	0,52
Fhv. Cigarh. Joh. Jensen	0,52
Enkefru Karen S. Jensen	0,52
Lars Jensen	0,52
Fyrbøder P. Jensen	0,52
Enkefru Ellen Jørgensen	0,52
Husbest. K. M. Kristensen	0,52
Fhv. Skomg. L. Christiansen	0,52
Frk. K. A. Larsen	0,52
Arbm. Lars Larsen	0,52
Enkefru M. K. Mortensen	0,52
Enkefru Ane Nielsen	0,52
Frk. A. K. Nielsen	0,52
Fhv. Gaardsk. Hans Nielsen	0,52
Frk. Ane M. Olsen	0,52
Enkefru Ellen Otto	0,52
Fhv. Hmd. And. Petersen	0,52
Enkefru A. E. Petersen	0,52
Enkefru M. K. Petersen	0,52
Arbm. P. Petersen	0,52
Træarb. Jens Poulsen	0,52
Arbm. Jul. Radmer	0,52
Arbm. M. Rasmussen	0,52
Frk. C. M. Reesen	0,52
Kusk Ludv. Scheltved	0,52
Frk. A. M. Sørensen	0,52
Fhv. Hmd. M. M. Thomsen	0,52
Enkefru I. Toftegaard	0,52
Arbm. N. P. Ulrichsen	0,52
Frk. D. Wendeløv	0,52
Frk. Emilie Willajus	0,52
15 Slagtersv. P. Th. Christensen	213,00
Lærerinde Marie Johnsen	574,00
Lærer Andr. Andersen	280,00
Telefonfm. R. Ejlersen	322,00

De sparer til Skatten ved altid at gøre Deres Indkøb hos
Crome & Goldschmidt, Holbæk.

Det er altid god Økonomi at købe sine Varer i
Trikotageforretningen, Smedelundsgade Nr. 19. Emil Petersen.

Eksptr. Elly Ejlersen	2,60	Frk. Ellen Jørgensen	10,00
Kusk N. P. Jensen	83,00	Vognmd. Axel Hansen	163,00
Typograf L. Frederiksen	265,00	Fhv. Hmd. And. Henriksen	41,00
Glarm. Carl Frederiksen	18,00	Chauffør Obel Christensen	72,00
Husass. Alma Olsen	23,00	8 Lagerarb. F. A. Nielsen	187,00
17 Smedesv. N. L. Nielsen	57,00	Rutebilejer O. V. Nielsen	98,00
Ølkusk A. P. Collatz	127,00	12 Enkefru B. M. Jensen	0,52
Fru Maren Christiansen	0,52	Maskinlær. H. Jørgensen	7,80
Skræderm. H. J. Larsen	0,52	Arbmd. Carl Jensen	98,00
N. P. Jensen	0,52	Enkefru C. C. Christensen	39,00
Handelsg. Jens Nielsen	122,00	14 Fiskeh. Vilh. Henriksen	13,00
19 Typograf Holger Frederiksen	98,00	Arbmd. A. V. Henriksen	65,00
19a Maskinfbk. H. Capelen	166,00	Arbmd. B. Johs. Henriksen	23,00
Skomag. J. P. Jensen	0,52	Arbmd. J. P. Olsen	98,00
Snedkersv. L. Olsen	98,00	16 Træarb. H. Knudsen	309,00
Snedkersv. O. Nicolajsen	18,00	Syerske Dagmar Petersen	85,00
Former Chr. L. Nielsen	106,00	Maskinarb. L. P. Christensen	28,00
19b Snedkersv. S. Andersen	20,00	18 Slagteri- arb. C. Chr. Olsen	218,00
Elektr. N. I. Petersen	265,00	Dameskr. Ragnhild Olsen	23,00
Møbelh. P. V. Larsen	98,00	Kommis Ejnar Jensen	2,60
Maskinarb. K. Gottschalck	39,00	Slagteri- arb. Ch. Christensen	239,00
Togbtj. L. E. Larsen	166,00	20 Reservevejer J. P. Henriksen	13,00
Bagersv. G. O. Olsen	49,00	Bud H. P. Hansen	26,00
Ølhandler Joh. Jensen	0,52	22 Lejetjener F. M. Knudsen	98,00
21 Pensionist J. P. Nielsen	137,00	24 Snedkersv. Axel Petersen	106,00
Lagerarb. P. F. Nielsen	59,00	Journalist C. B. Schlägelberger	75,00
Snedkersv. J. P. Jensen	36,00	Telefonist Agnes Christensen	91,00
Overpostb. N. P. Andersen	36,00	26 Opsynsmand L. Nielsen	208,00
Eksptr. Harriet Andersen	85,00	Snedkersv. Max Nielsen	65,00
Blikkenslg. C. I. Nielsen	122,00	Typograf Carl Nielsen	260,00
Enkefru A. M. Hansen	2,60	Snedkersv. Har. Nielsen	70,00
Enkefru A. M. Petersen	5,20	Kontorist Thora Nielsen	275,00
25 Fyrbøder H. P. O. Nielsen	361,00	30 Husejer H. P. Olsen	975,00
27 Enkefru A. H. Christensen	2,60	Bankass. Aage Olsen	421,00
Kassererske Ing. Christensen	332,00	Frk. Kitty Olsen	5,20
Partik. A. P. Larsen	2,60	Viktualiehdr. H. A. Petersen	46,00
Kontorist Asta R. Omø	187,00	Enkefru C. C. Olsen	18,00
29 Assistent H. E. Jensen	395,00	Eksped. Emmy Olsen	33,00
Husass. Valb. Jensen	13,00	Eksped. Ingeborg Nielsen	54,00
Enkefru A. Dorthea Jørgensen	0,52	Ølkusk J. P. Andersen	0,52
Eksped. Ingeb. Jørgensen	156,00	Malersv. Th. Rasmussen	33,00
31 Blikkensl. Carl C. Thoudal	62,00	Købm. Rs. Petersen	0,52
Kommis Edv. Thoudal	124,00	32 Skomager N. Th. Nielsen	213,00
Enkefru Else K. Madsen	0,52	Enkefru A. Mortensen	0,52
4 Offic. O. J. Thomsen	145,00	Slagterm. L. P. Jensen	569,00
Enkefru A. S. Sørensen	5,20	Eksped. Ebba Jensen	2,60
Kontormedh. Karen Sørensen	111,00	Slagtersv. Edv. Jensen	332,00
6 Vognmd. Johs. Jørgensen	111,00	Husass. Elly Jensen	2,60

De sparer til Skatten ved altid at gøre Deres Indkøb hos
Crome & Goldschmidt, Holbæk.

34 Enkefru Johanne Nielsen	98,00	Maskinarb. I. C. Rasmussen	218,00
Kontorass. Ane M. Nielsen	124,00	Billedsk. Karen L. Larsen	54,00
Kontorist Sten O. Brun	101,00	15 Enkefru Bothine Hansen	1,04
36 Postbud L. Chr. Petersen	171,00	Elektriker Knud V. Kargaard	31,00
Enkefru Ane M. Hansen	0,52	Syerske Andrea Pedersen	5,20
Frk. M. K. Jensen	0,52	17 Skrædersv. A. Jacob Hansen	127,00
38 Postbud Ejler Nielsen	122,00	Husass. Edith Hansen	18,00
Murersv. Axel Jacobsen	59,00	Skrædersv. Arne Hansen	44,00
40 Kaffebr. S. P. Olsen	520,00	Snedkersv. Joh. Jensen	46,00
Kontorist Henning Olsen	80,00	Gartnererelev Ejner Jensen	15,00
Frk. Johanne Olsen	13,00	19 Tegnerske Anna Hansen	28,00
Pensionist Dorthea Jensen	10,00	Savskærer Einer V. Larsen	117,00
42 Handelsm. H. Petersen	33,00	21 Forvalter Hans V. Hansen	83,00
Nattev. Ellen Andersen	54,00	Snedkersv. Hj. Bjerring	265,00
44 Chauffør Osv. Nielsen	176,00	Paalæggerske D. Janholm	126,00
Enkefru P. L. Balling	1,04	Snedkersv. H. Janholm	26,00
46 Savskærer Chr. Petersen	132,00	Arbm. Hans G. Janholm	13,00
Pensionist P. Sørensen	78,00	23 Fhv. Mejeriforp. J. Andersen	0,52
Kontorist Th. Sørensen	15,00	Bogh. Laura Andersen	325,00
Snedkersv. Holger Sørensen	20,00	Sygepl. Olga Larsen	187,00
48 Inkassator Carl Petersen	0,52	4 Skolebtj. H. P. Andreasen	369,00
Anna D. C. Petersen	0,52	Kommis L. Chr. Hansen	124,00
Emilie A. Petersen	2,60	6 Sadelmg. H. L. Gølnitz	98,00
Ragersv. C. E. Jørgensen	117,00	Enkefru Anna Hansen	2,08
52 Enkefru Johanne Poulsen	1,04		
Husass. Marchen Henriksen	2,60		

Tidemandsvej.

3 Missionær J. C. N. Breining	145,00
Barbersv. V. N. Breining	148,00
Typograf Aage N. Breining	299,00
Eksptr. Asta N. Breining	2,60
5 Skomager N. C. Jensen	0,52
Prmltn. R. A. H. Ramlev	213,00
13 Skomager Carl Haag	0,52
Eksptr. Carla Haag	15,00
Maskinarb. H. V. Haag	2,60
Eksptr. Esther Haag	7,80
Birthe M. Hansen	0,52
2 Slagteri- arb. A. Andersen	122,00
Fhv. Fabriksinsp. L. Koefoed	1705,00
Husbest. Anna Hansen	59,00
Detailh. Carl Olsen	91,00
Forvalter R. Mortensen	379,00
Bogh. Betty Mortensen	2,60
Handelsfm. A. Chr. Petersen	249,00
Kommis Knud Petersen	2,60
Slagteri- arb. C. J. Bech	117,00
4 Politiaass. Jens Andersen	741,00

Det er altid god Økonomi at købe sine Varer i
Trikotageforretningen, Smedelundsgade Nr. 19. Emil Petersen.

Husass. Anna Andersen	18,00
6 Købm. J. Chr. Mikkelsen	280,00
Forvalter Viggo Petersen	182,00
8 Savskærer Oluf Nielsen	171,00
Cyklehdl. Kr. Hansen	148,00
Enkefru Anna Brøde	0,52
Eksptr. Ellen Brøde	0,52
12 Enkefru A. Christensen	52,00
Thea Emilie Christensen	33,00
14 Enkefru Sofie Jensen	111,00
Ølhdl. Fr. Jensen	293,00
16 Barber N. C. Gregersen	39,00
Konsulent N. P. Petersen	132,00
Postass. Alb. Tilly	293,00
18 Købm. P. M. Carstensen	223,00
Trafikass. R. M. Carstensen	195,00
Overlærer A. Espersen	855,00
Bestyrer J. E. Laursen	748,00
Frida Petra Laursen	2,60
20 Sadelmg. Carl M. Nielsen	330,00
Kassererske Hertha Nielsen	236,00
Lønningsbog. A. E. Larsen	395,00
Lokomotivf. Fr. Jensen	314,00
Installatør N. C. Jensen	223,00
Malerm. Carl Jensen	553,00
Officiant Vald. Hunicke	91,00
26 Vognm. Chr. L. Jensen	0,52
Kassererske Ella Jensen	39,00
Urmager Henry Jensen	39,00
Cigarh. Henry Lorentzen	208,00

Borchsvej.

3 Soldatermiss. P. Carstensen	197,00
Skomager Joh. Andersen	171,00
Husass. Emma M. Christensen	28,00
Husass. Johanne Jensen	28,00
2 Korpsoffic. C. V. Petersen	293,00
Bankass. Alex Hansen	257,00
Kommunel. J. J. Jødal	379,00
4 Postpakm. A. C. Jacobsen	132,00
Distriktsmont. P. R. Truelsen	197,00
Maskinarb. Erik Elmin	132,00
Trædrejer Vald. Hansen	345,00
Pakhusarb. And. Andersen	273,00
Enkefru Maria Dam	0,52
Skræderm. H. C. Thomsen	98,00
Disponent Jens Thomsen	54,00

Tømrerm. Laur. Andreasen	702,00
Mekan. Thorv. Christensen	5,20
Depotarb. H. V. Hansen	132,00
Stabsoffic. C. S. Fehmerling	208,00
Arbm. Marinus Laursen	15,00
Lærerinde Dagny Sørensen	187,00
6 Metaldr. A. M. Larsen	122,00
Lærerinde Karen M. Jensen	23,00
Kriminalbetj. N. P. Egø	257,00

Smithsvej.

9 Forretnbst. C. D. Mathisen	46,00
Fiskeh. Fr. Jensen	0,52
Bestyrer Birgitte Mortensen	10,00
Caroline M. Mortensen	2,60
Snedkerm. Jac. Jørgensen	18,00
Lærer Laur. Thorsen	156,00
Husass. Emilie Jensen	15,00

Skolegade.

3 Fisker J. N. Jensen	98,00
Politibetj. Chr. Heegaard	244,00
9 Forfatter A. J. Eriksholm	182,00
Sygepl. Frantsine Eckstrøm	117,00
11 Vejfm. P. Jensen	314,00
Stenhg. C. V. Thorngreen	132,00
Snedkersv. H. S. Christiansen	187,00
Savskærer Vald. Pedersen	197,00
Frk. Gerda Pedersen	0,52
13 Partik. N. Nielsen	122,00
15 Postbud H. P. Poulsen	223,00
Husass. Inga Poulsen	5,20
Sømand Sv. Chr. Nielsen	2,60
17 Blikkensl. L. M. Hansen	187,00
Bankass. G. B. Christensen	65,00
Eksptr. Oda Hansen	2,60
Fyrbøder H. H. Nielsen	161,00
Manufakturmhj. Astrid Nielsen	2,60
19 Pensionist J. P. Jensen Hvid	577,00
Husbest. Hansine Hansen	65,00
21 Pens. Overpostb. P. C. Sørensen	171,00
Bybud Carl P. Hansen	78,00
23 Enkefru M. Hansen	0,52
Arbm. Axel Hansen	36,00
25 Enkefru Laura Nilausen	0,52
Kontorist Karen Nilausen	106,00
Handelsmhj. Ellen Nilausen	5,20

Købm. A. Chr. Larsen	140,00
Enkefru B. M. Nielsen	1,04
27 Enkefru Johanne Madsen	7,80
Kassererske Else Madsen	195,00
Bogholderske Ingrid Madsen	124,00
28 Arbm. S. P. Olsen	57,00
Arbm. H. Th. Olsen	98,00
Husass. Karen D. Olsen	2,60
31 Typograf H. P. Hansen	202,00
Frk. I. M. Rye Hansen	23,00
Møllersv. C. A. Petersen	171,00
Eksptr. Edith Petersen	7,80
33 Toldbetj. Math. Christensen	218,00
Bagersv. Alfr. Nielsen	171,00
35 Tømrersv. Chr. Christensen	223,00
4 Amtslæge A. Metz	2345,00
Husass. Mariane Røjnbæk	33,00
Massøse Grethe Metz	2,60
6 Konsulent K. M. Jensen	239,00
Telefonistinde Inga Jensen	59,00
Ebba D. Jensen	5,20
8 Købm. Charl. Lindholdt	845,00
Husass. Inger M. Møller	15,00
10 Installatør C. H. Olsen	1300,00
Husass. Erna Olsen	23,00
12 Købm. Joh. Andersen	361,00
14 Rentier Søren Nielsen	28,00
16 Cigarh. J. P. Pedersen	5,20
18 Faktor L. P. Tjalve	725,00
Enkefru A. Sophie Jensen	1,56
20 Købm. Aug. Johansen	1765,00
Husass. Dagmar E. Hansen	28,00
22 Enkefru Karla Pedersen	0,52
Kontormhj. Anna Poulsen	20,00
Slagtersv. Ejner O. Sørensen	163,00
24 Fabrik. Joh. F. C. Gørges	0,52
Handelsm. L. Frederiksen	62,00
Enkefru A. K. Olsen	0,52

Fuglsvej.

1 Musikl. Agnes Nielsen	20,00
Bagerm. Sv. Møller	1916,00
Eksptr. Johanne Hemmingsen	59,00
Eksptr. Dagny Jacobsen	5,20
Husass. Karen Sørensen	33,00
Medhj. Vald. R. Andersen	2,60
3 Portør Jens Kristensen	166,00

Lagerforv. H. P. Andersen	166,00
5 Anna Sofie Larsen	0,52
Maskinarb. H. V. Jensen	239,00
Lilli I. Jensen	18,00
7 Partk. E. P. Hansen	26,00
Pensionatejer Marie Iversen	273,00
Frisør Ingeborg Iversen	2,60
Husass. Gudrun Iversen	18,00
Modist Astrid Iversen	15,00
9 Arbm. Alb. Larsen	1,04
Eksptr. Ingrid Larsen	20,00
Bud Ejnar Larsen	59,00
Bud Chr. Larsen	10,00
Arbm. N. Petersen	111,00
Husbest. Agnes Petersen	2,60
Husass. Helga Petersen	10,00
Telegrafbud A. H. Petersen	65,00
11 Vognm. K. K. Frederiksen	36,00
Fisker P. Frederiksen	54,00
Handelsm. A. Frederiksen	54,00
Arbm. Fr. Frederiksen	148,00
13 C. Rs. Bendixen	0,52
Lotterikol. Anna Fensmark	252,00
15 Arbm. I. V. Jensen	72,00
Formand Hans Larsen	166,00
Eksptr. Henny Larsen	39,00
Arbm. Viggo Larsen	148,00
Husass. Esther Larsen	5,20
Arbm. I. V. Jensen	15,00
17 Mælkekusk I. H. Andersen	41,00
Gasværksarb. N. P. Andersen	249,00
19 Forvalter Kr. Rasmussen	353,00
Mekan. P. Johs. Rasmussen	267,00
Kommis Ove Rasmussen	106,00
21 Økonoma Anna M. Sørensen	0,52
Tandtekniker Ulla Sørensen	140,00
Brødkusk P. O. Nielsen	192,00
Ekspeditr. Edle Christoffersen	49,00
23 Lagerarb. Carl Hansen	72,00
25 Fhv. Slagterm. C. Christensen	10,00
Husass. Camilla Pedersen	20,00
27 Møllermst. Chr. Nielsen	426,00
29 Repræs. N. P. Nielsen	26,00
Kusk Søren P. Hansen	0,52
Inspektør H. P. Petersen	57,00
Tømrersv. H. P. Nielsen	244,00
4 Arbm. Jens Sørensen	166,00
Elektr. C. A. Sørensen	202,00

De sparer til Skatten ved altid at gøre Deres Indkøb hos
Det er altid god Økonomi at købe sine Varer i

Det er altid god Økonomi at købe sine Varer i
Trikotageforretningen, Smedelundsgade Nr. 19. Emil Petersen.

Chauffør Axel J. Jensen	41,00
6 Træskomd. N. P. Andersen	0,52
Malersv. H. P. Würtz	18,00
8 Kusk K. J. Hansen	28,00
Ekspeditr. Johanne Hansen	75,00
10 Tømrersv. N. Petersen	0,52
Husb. Anna S. Petersen	2,60
Maskinarb. Axel Jensen	13,00
12 Snedkersv. P. V. Madsen	78,00
14 Vognmd. O. Thor Olsen	72,00
Emilie Kr. Rolsted	0,52
Handelsmd. Alex Christensen	85,00
16 Skomg. Jens Jensen	31,00
Arbm. L. V. Petersen	195,00
18 Gasværksarb. J. J. Petersen	257,00
20 Arbm. Jørgen Olsen	72,00
22 Gasværksarb. A.C. Andersen	265,00
Arbm. H. Jensen	2,60
24 Gasværksarb. Jens Jensen	244,00
Frk. Ester C. Jensen	5,20
Typograf P. E. Jensen	226,00
26. Frk. Anna K. Larsen	80,00
Juliane Bernhardt	0,52
28 Bryggeriarb. P. C. Poulsen	197,00
Enkefru E. Valb. Christensen	1,04
30 Karetmg. Hans Petersen	127,00
Syerske Vilhelmine Petersen	13,00
32 Pens. Overpostbud L. P. Nielsen	187,00
Karen K. Jensen	0,52
34 Overportør N. V. Nielsen	208,00
36 Husass. Valborg Poulsen	2,60
Smedem. Vald. Poulsen	62,00
Arbm. Vald. K. Andersen	62,00

Meldahlsvej.

2 Kusk Rs. Poulsen	132,00
Frk. Anna Mikkelsen	0,52
Lokomotivf. Joh. Madsen	265,00
Ekspeditr. Karen Madsen	2,60
Tjener L. E. D. Nielsen	306,00

Godthaabsvej.

1 Sygekassebud A. L. Petersen	257,00
3 Cykleh. P. Henriksen	127,00
5 Fhv. Opkræver C. J. Hansen	0,52
Ekspeditr. Karen Hansen	291,00

7 Enkefru S. M. Christensen	62,00
Arbm. Johs. A. Christensen	5,20
9 Gasværksarb. J. C. Jensen	239,00
Chauffør Sigurd Jensen	132,00
11 Arbm. K. H. Møller	2,60
Enkefru Else K. Møller	0,52
13 Maskinsn. H. E. Frederiksen	67,00
Hdlsmdhj. P. M. Frederiksen	106,00
Lagerarb. Mary Frederiksen	54,00
Maskinarb. A. Frederiksen	65,00
15 Karetmg. H. P. Ovesen	0,52
17 Faktor C. C. Larsen	322,00
19 Blikkenslg. J. M. Nielsen	153,00
Strygerske Agn. R. Jensen	20,00
21 Skatteopkr. H. P. Rasmussen	202,00
23 Husass. Maria Hansen	2,60
Brødkusk L. Petersen	98,00
Detailh. Anna M. Hansen	0,52
25 Overportør P. J. Weber	106,00
Stevedorass. K. H. Pedersen	395,00
27 Forvalter A. Høyer	395,00
Værkf. Joh. Andersen	512,00
29 Bogh. Marry Hansen	218,00
Skræderm. N. P. Hansen	187,00
31 Lærerinde C. Hesselund	613,00
Husass. Frida Becher	20,00
33 Bagerm. Vald. Aggerholm	208,00
Sergent i Rs. Jens Jensen	20,00
35 Tømrersv. H. L. Nielsen	26,00
37 Karetmg. O. M. Dahl	280,00
39 Skomg. Vald. Rasmussen	132,00
41 Lærerinde Clara Lang	590,00
43 Forv. H. Sylvest Hansen	223,00
Arbm. H. C. O. Hansen	195,00
45 Forv. Aage M. Mencke	403,00
47 Snedkersv. M. C. Olsen	78,00
49 Snedkersv. C. P. Petersen	176,00
51 Vognmd. H. E. Hansen	31,00
Maskinarb. Otto Larsen	101,00
Husass. Gudrun Hansen	23,00
53 Smedesv. L. P. Knudsen	36,00
Fhv. Smed Chr. Knudsen	0,52
55 Maskinm. Vidar Jacobsen	418,00
57 Snedkersv. Chr. Nielsen	192,00
Snedkerm. Kaj Nielsen	1,56
Snedkersv. Edm. Nielsen	156,00
Musiker A. J. E. Nielsen	106,00
Musiker C. R. Nielsen	91,00

Ekspeditr. Edith Nielsen	18,00
59 Chauffør A. P. Sørensen	145,00
Blikkenslg. P. C. Pedersen	171,00
67 Slagteri- Arb. Aksel Larsen	161,00
69 Slagteri- Arb. C.E.Christiansen	223,00
Frk. Christine Christensen	0,52
71 Typograf M. S. Nielsen	309,00
73 Overoff. Geong Sass	153,00
75 Gasværksarb. Fr.Christensen	249,00
Elektr. Knud Christensen	39,00
77 Portør Henry Schjøtt	106,00
79 Gasværksarb. E. Rasmussen	83,00
Murerarb. Emil Petersen	1,04
81 Telefonmontør J. P. Nielsen	83,00
83 Møllersv. N. Madsen	106,00
85 Møllersv. C. H. Madsen	28,00
Husass. Kamilla Petersen	33,00
2 Tømrersv. H. F. Nielsen	239,00
Kontorass. Erna Nielsen	91,00
Tømmerl. Otto Cramer	28,00
Tømmerl. Otto CSramer	28,00
6 Malersv. C. J. Nielsen	182,00
Husass. Fanny Nielsen	20,00
Medhj. Margrethe Nielsen	91,00
Typograf Henning Nielsen	33,00
8 Snedker H. H. Kuhr	83,00
Kontorass. Dagny Kuhr	39,00
10 Mølleri- Arb. K. O. Andersen	98,00
Frisør C. J. Flindt	187,00
12 Forretnf. A. P. Hansen	273,00
Bankelev Helena Hansen	28,00
Kontorist Hilda Hansen	187,00
14 Murersv. S. Chr. Jensen	33,00
Murersv. Carl H. Emerich	91,00
Enkefru Anna Hansen	0,52
16 Typograf A. Folm. Hansen	111,00
Lagerarb. Olga Hansen	44,00
Mekan. Karlo Hansen	2,60
Chauffør Laur. V. Hansen	33,00
18 Rentier A. K. Petersen	2,08
Arb. H. Cecilie Petersen	1,56
Chauffør V. A. Petersen	44,00
20 Lokomotivf. C. A. Olsen	293,00
Frk. K. V. Olsen	0,52
22 Maskinsætter J. Andersen	374,00
Kontorelev Else Andersen	2,60
24 Tømrersv. L. P. Sørensen	106,00
26 Murerm. L. Christensen	127,00
Arbm. Sv. O. Christensen	5,20
28 Murersv. J. G. Jensen	122,00

Anna E F.. Jensen	15,00
Glarm. Holger Olsen	2,60
30 Tømrerm. R. C. V. Rasmus- sen	426,00
Mekan. C. Hj. Hansen	171,00
32 Tilskærer F. V. Andersen	546,00
Smedem. H. V. Rasmussen	182,00
34 Havnearb. N. C. Jørgensen	122,00
Arbm. T. H. Jørgensen	10,00
Kelner S. A. Svendsen	182,00
36 Ølkusk J. Fr. Andersen	273,00
Kontorist Henry Pedersen	299,00
38 Handelsm. Ole Rasmussen	202,00
Tømrersv. L. Chr. Rasmussen	70,00
Overoffic. A. P. Andersen	218,00
Frk. Dorthé M. Nielsen	0,52
Trykkeriarb. C. A. Thiesen	182,00
Arbm. Jørg. Olsen	98,00
44 Detailh. Anna K. Quist	0,52
Officiant Thorv. Rasmussen	91,00
Chauffør N. L. Christensen	5,20
46 Smedesv. J. P. Sørensen	228,00
Tapetserersv. S.Christiansen	166,00
48 Maskinarb. Vald. Jensen	166,00
Husass. Edith Simonsen	20,00
50 Tapetsererfmd. H. Simonsen	208,00
Ekspeditr. Margr. Simonsen	2,60
Fhv. Stenhg. Hans Simonsen	0,52
52 Slagteri- Arb. C. Moberg	244,00
Bagersv. Charles Moberg	23,00
Telegraf- fmd. H. P. Frederik- sen	208,00
54 Enkefru K. Mogensen	0,52
56 Agent L. P. Christiansen	0,52
58 Kusk Carl E. Christensen	33,00
Savskærer J. A. Nielsen	20,00
60 Arbm. Lars Andersen	0,52
Mekan. S. A. Andersen	13,00
Cyklemek. L. Andersen	10,00
Enkefru C. M. Larsen	0,52
62 Værkf. J. H. Hougaard	585,00
Tømrersv. P. V. Hougaard	28,00
Elev Erna M. Hougaard	13,00
64 Telegrafarb. L. Christensen	187,00
66 Maskinarb. Axel H. Knausen	187,00
70 Kusk Chr. Poulsen	202,00
Smedesv. Aage Poulsen	5,20
Pølsemg. J. Chr. Jepsen	202,00
76 Portør A. K. Jensen	171,00
78 Arbm. J. P. Jacobsen	122,00

De sparer til Skatten ved altid at gøre Deres Indkøb hos
Crome & Goldschmidt, Holbæk.

Husass. Ellen M. Christensen	26,00
80 Kontorist H. V. Hougaard	418,00
82 Portør Otto S. Nielsen	10,00
84 Inspektør Aage Holst	20,00
86 Skrædersv. G. Sørensen	62,40
Portør Chr. J. Olsen	98,00
90 Typograf Alfr. Petersen	111,00
92 Typograf Ludv. Jensen	202,00
Ekspeditr. Tove Jensen	132,00
Tapetserer Emil Jensen	54,00
94 Arbm. Folmer Raun	46,00
Arbm. A. C. Andersen	145,00

Diget.

1 Skomager Nic. Nielsen	273,00
Ekspeditr. Karen Nielsen	33,00
3 Repræs. J. Christiansen	18,00
Barber N. F. Christiansen	20,00
Hans P. Hansen	0,52
Vognm. Chr. Andersen	95,00
5 Husass. Lilly Larsen	2,60
Arbm. H. L. Larsen	0,52
7 Møllersv. H. J. Christensen	218,00
9 Tømrersv. L. C. Jensen	39,00
Maskinarb. Sofus Jensen	2,60
Kommis J. P. Jensen	75,00
Kommis H. Chr. Jensen	15,00
Enkefru Inger S. Jensen	0,52
15 Kreaturhdl. Ludv. Madsen	390,00
Typograf A. M. Jensen	10,00
17 Skomager M. Jensen	7,80
Enkefru K. M. Olsen	33,00
Vaskeriejer U. Hj. Christensen	0,52
19 Portner J. P. Jensen	57,00
Regnskabsf. G. A. Andersen	28,00
Medhj. A. V. Hansen	85,00
25 Handelsr. Ax. Petersen	527,00
27 Herreekvip.hdl. P. Hornung	982,00
29 Løjtnant Harbo Hansen	314,00
31 Vagtm. J. Hamæl	449,00
Cand. polyt. Clausen	436,00
6 Vært Hans Christensen	46,00
Husass. Eleonora Lindhardt	7,80
8 Fabrik. Eskild Kristensen	166,00
10 Sygepl. Anna Larsen	117,00
12 Husejer J. Chr. Jeppesen	33,00
Ekspeditr. Mary Jeppesen	65,00

Detallist Mathea Andersen	317,00
14 Trafikass. Aage Petersen	197,00
16 Cementstb. E. Henriksen	36,00
Cand. pharm. A. Thorndahl	208,00
18 Fyrbøder N. Poulsen	187,00
Slakteriarb. A. C. Jensen	325,00
24 Partik. Hans Petersen	67,00
28 Smedesv. J. O. Hansen	91,00
30 Overoffc. C. C. Petersen	228,00

Karensmindevej.

4 Arbm. S. A. Christensen	62,00
Montør J. P. V. Larsen	78,00
Kommis A. O. Larsen	54,00
Husass. Ketty Larsen	26,00
6 Kusk Elias Hansen	137,00
Syerske Helga Hansen	5,00
Enkefru Anna Rasmussen	0,52
8 Købm. Axel Madsen	304,00
Husass. Erna Nielsen	26,00
Typograf Jørg. Hansen	252,00
Forretnbst. A. Darling	442,00
Husass. Gudrun Hansen	28,00
Vinkyper J. Chr. Rasmussen	304,00
Malersv. H. P. Kristensen	171,00
Enkefru R. J. Madsen	0,52
Husass. Else M. Petersen	23,00
10 Mekan. N. Christiansen	0,52
Montør J. L. Larsen	213,00
Cyklehdl. Eyolf Jacobsen	33,00
Klejnsmed. Vald. Otto	145,00
Tjener Erik S. Petersen	192,00
Murersv. N. P. Jensen	39,00
Assistent L. J. Jensen	91,00
Kontorist Gudrun Jensen	80,00

Bakken.

1 Tjener Laur. Tingleff	1,04
Murersv. J. P. Jensen	5,20
3 Maskinhf. P. S. Møller	67,00
Husass. Oda Møller	2,60
5 Fhv. Fabr. C. E. Rasmussen	111,00
7 Kapt. Axel Hjarlitz	473,00
Husass. Kath. Dalsted	20,00
9 Typograf P. C. Larsen	166,00
Husass. Ellen Larsen	23,00
Husass. E. M. Olsen	5,20

2 Arbm. J. Chr. Johansen	197,00
4 Maskinsn. Fr. Hansen	161,00
6 Boghandl. Alb. Sørensen	132,00
Kontorass. Clara Sørensen	132,00

Hegnet.

5 Partik. F. P. Larsen	2,08
Husass. Helga Møller	10,00
Musiker Henry M. Jensen	85,00
7 Fyrbøder J. C. Jørgensen	111,00
Medhj. Jørg. Jørgensen	7,80
Mekan. Jac. Rasmussen	275,00
9 Modelsn. E. Jensen	122,00
Bud Holger Jensen	2,60
Skrædersv. E. Jensen	59,00
11 Smedem. Bertel Jensen	213,00
13 Arbm. Carl O. Andersen	137,00
Rentier Hans Sørensen	39,00
15 Syerske Caroline Jacobsen	0,52
Pens. Lærer A. Dalgaard	410,00
Murerarb. Vald. Jacobsen	75,00
17 Repræs. Lucas Hansen	2,60
27 Snedkersv. V. Petersen	117,00
Konditor F. Clorius	244,00
Fhv. Købm. H. P. Olsen	5,20
Tandtekn. Anna Olsen	54,00
29 Vognm. H. C. Jensen	72,00
2 Cand. pharm. Thousing	161,00
4 Kommunal. J. P. Christensen	465,00
Christian Christensen	0,52
6 Arbm. Søren Larsen	0,52
Telefonist Ellen C. Larsen	44,00
Snedkersv. Poul Larsen	210,00
Murer Egon Hansen	20,00
8 Elektr. Aage Petersen	647,00
Husass. Margr. Petersen	54,00
10 Typograf L. P. Hansen	288,00
Medhj. H. E. Hansen	0,52
Musiker Vald. Jensen	57,00
18 Trafikass. Oluf Femø	434,00
Husass. Rigmor Petersen	23,00
20 Lokomotivfyrb. J. Jørgensen	98,00
28 Slakteriarb. L. Carlsen	137,00
Lærling Hj. E. Carlsen	44,00

Højen.

5 Tarmmester C. V. Petersen	166,00
Pølsemeester H. C. Rechweg	213,00
Husbest. Agnes Petersen	15,00

7 Tømrersv. Georg Pedersen	46,60
Typograf A. V. Jensen	218,00
9 Arbm. N. Hansen	0,52
Købm. Charles Hansen	7,80

Henriettevej.

1 Slagtersv. Aage H. Otto	244,00
Sparekassegh. C. Jørgensen	481,00
Maskinist V. Olsen	384,00
3 Tjener Laur. Jensen	15,00
Maskinarb. H. P. Jensen	171,00
Politibetj. C. Tingleff	330,00
Enkefru G. Geertsen	0,52
5 Skomg. F. A. Jensen	338,00
7 Vilh. H. Krabbenhøft	0,52
Kleinsmed H. Krabbenhøft	15,00
Portør N. O. Christensen	57,00
Overportør J. M. Hansen	127,00
Pens. Jordem. S. Nielsen	62,00
11 Barber O. H. Larsen	1,56
Møbelkonst. Ludv. Jensen	244,00
13 Landpost P. A. Petersen	171,00
Grosserer Bernh. Cohen	41,00
Maskinkonst. P. Jørgensen	236,00
23 Tømrerm. Sofus Jensen	171,00
Tømrerm. N. P. Jensen	0,52
Portør J. J. Madsen	218,00
Jernbaneass. C. H. Westhoff	202,00
27 Borgmester A. Hansen	709,00
12 Overpakm. Ringdahl	239,00

Roskildevej.

1 Enkefru Karen M. Jensen	192,00
Enkefru Ida Sørensen	46,00
3 Amtsfm. W. Karstens	1874
Husass. Elna Nielsen	44,00
Husass. Gerda Jensen	28,00
Forpagter N. P. Jensen	2,60
Medhj. Ejner Hansen	44,00

Riffelhavevej.

1 Rentrice K. Pedersen	182,00
3 Typograf J. P. Jacobsen	218,00
Maskins. Elov Jacobsen	65,00
Husass. Stella Jacobsen	2,60
Sømand Edv. Jacobsen	85,00
Købm. Viggo Larsen	197,00
5 Snedkersv. Chr. Mortensen	145,00
Elektr. Henry Henriksen	364,00

De sparer til Skatten ved altid at gøre Deres Indkøb hos
Crome & Goldschmidt, Holbæk.

7	Chauffør H. T. Hansen	187,00
4	Pens. Rangerm. J. Hansen	182,00
	Kontorist Georg Hansen	195,00
6	Købm. H. P. Borch	98,00
	Fhv. Grønhd. F. Laursen	98,00
	Former Fr. O. Larsen	41,00
	Husass. Johanne Larsen	18,00
	Medhj. Gudrun Larsen	5,20
	Kontorelev H. P. Borch	44,00
	Kontorelev S. A. Borch	65,00
	Kurvemgrl. J. F. Borch	2,60
8	Fabrik. N. Holmberg	83,00
	Kontorass. Astrid Holmberg	75,00
	Ekspeditr. Ingeb. Holmberg	140,00
10	Trafikkontr. Hannibal	694,00
	Bankelev T. Hannibal	20,00
12	Malerm. Jørg. Andersen	145,00
	Ekspeditr. Carla Madsen	23,00
	Ekspeditr. A. Christiansen	59,00
16	Arbm. P. S. Larsen	65,00
	Forkarl A. E. Mortensen	80,00
	H. P. Larsen	44,00
	Husass. Lydia Jensen	0,52
	Eksped. Edv. Honoré	218,00
	Arbm. Carl E. Jensen	0,52
18	Deporarb. Helene Knudsen	2,60

Riffelvænget.

5	Værkf. L. C. Rasmussen	234,00
	Enkefru K. M. Rasmussen	0,52
	Kommis A. Møgelvang	117,00
	Medhj. Chr. A. Jensen	80,00
4	Osteh. Laur. Olsen	2805,00
	Malersv. Ejner Olsen	70,00
	Ekspeditr. Astrid Olsen	80,00
	Bager Rich. Olsen	10,00
6	Disponent M. V. C. Madsen	369,00
	Detail. P. J. Petersen	127,00
8	Partik. Søren Nielsen	83,00
	Partik. N. P. Nielsen	156,00
	Forvalter J. P. Jensen	226,00
10	Kasserer Sofus Larsen	345,00
	Pens. Lærerinde O. Frølund	140,00
	Pensionist Thora Jensen	57,00
12	Repræs. E. H. Andersen	304,00
14	Tjener Victor Sørensen	145,00

Husass. K. H. Sørensen	2,60
Tjener Harald Godtfredsen	111,00

Sdr. Banevej (Holbæk).

1a	Skorstensf. J. Jespersen	631,00
	Husass. Gudrun Jespersen	15,00
1b	Grosserer V. Skovgaard	4596,00
	Husass. Joh. Schmidt	7,80

Villakvarteret.

1	Bogh.ske Marie Svendsen	291,00
	Forretnf. Friman Larsen	751,00
	Vognm. C. Svendsens Enke	527,00
	Togbetj. Jens P. Friser	273,00
	Cigarhdl. K. E. Petersen	257,00
	Tricotageh. A. Rasmussen	559,00
	Ekspeditr. K. Hansen	106,00
	Togf. Erhard Frederiksen	1144,00
	Telefonm. C. F. Petersen	145,00
	Disponent O. H. Didriksen	379,00
	Husass. Ella L. Knudsen	5,20
3	Lotterik. Kamilla Nielsen	91,00
	Lærerinde A. K. Nielsen	65,00
	Lærerinde M. F. Nielsen	85,00
	Enkefru Johanne Kjær	0,52
	Slagtersv. N. P. Sørensen	356,00
	Grosserer Vilh. Colding	28,00
	Husass. Varla Colding	2,60
	Kontorist E. M. Colding	2,60
	Købm. H. P. Larsen	449,00
	Læderhandler G. Woll	426,00
	Frk. Ellen G. Woll	7,80
	Togf. Niels Kjær	353,00
	Husass. Esther Andersen	2,60
5	Tømrersv. Chr. Clausen	244,00
	Økonoma C. Clausen	75,00
	Husass. Gerda Jørgensen	33,00
	Husass. Martha Andersen	23,00
	Cand. pharm. N. K. Reddelin	486,00
	Bogh. Hans H. Krogh	332,00
	Sagfører A. H. Andersen	387,00
	Kontorist Jens Orla Jensen	91,00
7	Repr. A. Th. Østergaard	592,00
	Enkefru A. M. Poulsen	20,00
	Købmd. Laur. Petersen	403,00
	Forretnbst. K. Rasmussen	460,00
	Prokurist J. Mathiasen	845,00

Murerm. Sigurd Poulsen	15,00	
Modist Erna Poulsen	2,60	
Tandlæge Helge Nygaard	1229,00	
Husbst. Eva Nygaard	44,00	
Kontorist S. M. Knudsen	187,00	
9 Partik. N. Jensen	127,00	
Maskinarb. P. H. Petersen	101,00	
Slagtersv. Røn. Petersen	2,60	
13a Fhv. Premierl. Oppermann	546,00	
	Husass. A. M. Frederiksen	20,00
13b Enkefru Hanne Petersen	322,00	
15 Købm. Grøn. Thomsen	31,00	
	Prokur. Grønlund Thomsen	384,00
	Insp. A. M. Carstensen	293,00
	Husbst. K. Petersen	18,00
17 Maskinpasser J. K. Jensen	137,00	
19 Lervarefab. Gerhard Nielsen	553,00	
	Kontorass. Else Nielsen	106,00
	Klinikmdhj. R. Jacobsen	124,00
	Bogh. Aage Bendixen	291,00
21 Keramikerv. C. Nielsen Enke	67,00	
23 Rentier Hans C. Nielsen	33,00	
	Sygeplejerske H. Birktoft	187,00
	Slagtersv. Jens Jansen	202,00
	Pottemagersv. C. Olsen	132,00
25 Enkefru J. M. Gregersen	0,52	
	Enkefru A. St. Nielsen	26,00
	Pensionist A. H. Gregersen	161,00
	Mekaniker Th. Gregersen	72,00
	Enkefru Ane K. Larsen	0,52
	Arbm. H. C. Larsen	15,00
	Pottemager E. M. Petersen	171,00
27a Missionær M. Jeppesen	197,00	
	Ekspeditr. M. Offersen	101,00
	Forretnbst. K. Møllerup	20,00
27b Godsforv. F. Petersen	876,00	
	Husass. Kathrine Nielsen	26,00
29 Pianohdl. Laur. Hansen	496,00	
	Husass. Edith Petersen	28,00
	Kaptajn Simon Hedegren	374,00
31 Tømrersv. C. H. Simonsen	171,00	
33 Sigtmager J. Hermansen	0,52	
35 Skomager Th. Caspersen	83,00	
	Slagterm. Harald Hansen	111,00
	Slagtersv. Poul Rasch	2,60
37 Malerm. Joseph Petersen	10,00	
	Typograf Magnus Petersen	28,00
	Maler Holger Petersen	20,00
	Arbm. H. Chr. A. Poulsen	7,80
39 Mejeriejer H. C. Nielsen	52,00	
Husass. Lilly Christiansen	10,00	
Kørekarl Svend Ove Jensen	39,00	
41 Cyklefabr. Alb. Petersen	23,00	
	Kontorist Henning Petersen	33,00
	Købm. C. A. Sørensen	111,00
	Snedkersv. Bluhme Hansen	52,00
	Kontorist P. Jensen Burchardt	202,00
	Arbmd. C. G. Jensen	62,00
	Ekspt. J. Christiansen	85,00
	Mejerist Bernhardt Jensen	0,52
43 Cyklefabrk. Johs. Nøhr	10,00	
	Kommis Otto Koefoed	33,00
45 Vognmd. Th. Enevoldsen	293,00	
	Chauffør Sv. Aa. Hansen	33,00
	Medhj. Carl Fr. Nielsen	26,00
49 Fabrik. Martin Chemnitz	309,00	
	Ingeniør Holger Eriksen	460,00
	Enkefru A. Nonnegaard	10,00
51 Enkefru Johanne Holm	832,00	
	Viggo Holm	65,00
	Husass. V. Jensen	49,00
53 Fhv. Landmand S. Dons	36,00	
	Sygegymn. Margrethe Dons	117,00
55 Gasværksarb. Ole Olsen	299,00	
	Kartoffelhdl. G. Jørgensen	353,00
57 Sagfører G. Scheel	1258,00	
	Husass. Birtha Petersen	49,00
59 Sognepræst Chr. Hansen	1328,00	
	Husass. Anna Jørgensen	13,00
61 Ejendomsm. H. P. Nicolaisen	1,56	
	Kassererske P. Nicolaisen	566,00
	Telefonist Eva Nicolaisen	187,00
63 a Konsulinde Ingeb. Smith	1846,00	
	Husass. Anna Christensen	65,00
63b Landsretssagf. J. Poulsen	2366,00	
	Husass. Margrethe Petersen	49,00
65 Arbmd. Vilh. Larsen	2,60	
	Arbm. N. C. Petersen	91,00
	Fiskehdl. H. P. Larsen	0,52
	Chauffør Carl Larsen	41,00
	Enkefru Carl Gustavsen	13,00
67 Snedkerm. A. Clausen	540,00	
	Frk. Sigrid Clausen	23,00
69 Enkefru Valborg Petersen	0,52	
	Fhv. Mølleb. N. P. Hansen	10,00
	Frk. H. P. Hansen	23,00
	Skomager Vald. Olsen	33,00
	Snedker J. P. Stranding	20,00
73 Fuldmægtig J. C. Bjardon	845,00	
	Fabrik. Charles Weiman	561,00

De sparer til Skatten ved altid at gøre Deres Indkøb hos
Crome & Goldschmidt, Holbæk.

75	Købmd. Kn. Madsen	764,00
	Husass. Emmy Nielsen	18,00
	Fuldmægtig K. Koefoed	741,00
	Husass. Ellen Madsen	39,00
77	Fotograf H. P. Sjelborg	41,00
	Skibsmægler J. Fisker	686,00
	Kasserer K. Johansen	257,00
79	Kreaturhdl. F. J. Leuschner	72,00
	Enkefru Johanne Winther	434,00
81	Slagtersv. B. S. Colding	145,00
	Arbmd. Jul. A. Sørensen	62,00
83	Arbmd. Carl Vilh. Sørensen	208,00
	Maskinarb. A. Sørensen	244,00
85	Prokurist G. Holmen	2698,00
	Husass. Karen Jensen	26,00
87	Driftsdir. P. G. Harboe	2194,00
	Husass. Mabel Jørgensen	23,00
89	Medhjælper Kr. Klausen	512,00
91	Fhv. Propt. G. V. Blom	98,00
	Enkefru Kristine Jensen	166,00
93	Bogholder Nicolai Holst	1045,00
99	Tømrersv. H. C. Hansen	57,00
	Maskinarb. H. C. Andersen	176,00
	Pottemager H. P. Frederiksen	57,00
	Strygerske Marie Gamst	10,00
	Karen M. A. Andersen	101,00
101	Tarmrener A. C. Hansen	202,00
	Husass. Helga Hansen	13,00
	Husass. Ragna Hansen	2,60
	Frk. M. K. Hansen	0,52
	Slagtersv. Laur. Petersen	187,00
	Kontorist Helga Petersen	117,00
	Havemand N. H. Jacobsen	218,00
103	Inspekt. Aksel Rasmussen	111,00
	Værkmester L. O. Flindt	202,00
105	Arbmd. A. C. Andersen	26,00
107	Fhv. Landm. Chr. Sørensen	244,00
109	Møllebygger Aug. Hansen	171,00
113	Arbmd. N. K. Nielsen	176,00
	Gartnermdhj. V. Jensen	91,00
	Enkefru E. K. Willumsen	20,00
115	Skræderm. J. B. Jacobsen	15,00

Strandporten.

	Enkefru A. M. Nielsen	26,00
	Stenhugger Johs. Nielsen	488,00
	Enkef. M. E. Frølund Petersen	0,52
	Ekspeditr. R. Frølund Petersen	2,60

Villakvarteret.

4	Rengøringskone Julie Christensen	0,52
	Ekspeditr. Anna Christensen	156,00
	Enkefru A. Krügermeier	0,52
	Arbmd. J. C. Petersen	0,52
	Chauffør L. C. Hølskjær	208,00
6	Tømrersv. Alfr. Pedersen	132,00
	Blikkensl. Poul Jensen	1,56
	Margarinefhldr. Magnus P. Nielsen	20,00
8	Barberm. L. O. Weinrich	208,00
	Smed Carl C. Jensen	15,00
	Formand Ernst Christiansen	36,00
	Kelner Valdemar Christiansen	26,00
	Enkefru Sofie Hansen	104,00
	Fhv. Landmand E. Hansen	70,00
	Bryggeriarb. Johs. Nielsen	20,00
	Husejer L. P. Weinrich	122,00
10	Snedkerm. H. M. Petersen	608,00
	Disponent Holger Petersen	291,00
	Husass. M. K. Petersen	33,00
12	Ingeniør Helmer Petersen	455,00
	Husass. E. K. Thomsen	33,00
16	Fhv. Fabrik. Chr. Christensen	686,00
	Husbest. A. Jørgensen	15,00
	Fhv. Fabrik. Jørgen Olsen	234,00
	Husbest. H. Nielsen	15,00
	Fuldm. H. Chr. Petersen	338,00
	Frk. K. M. Petersen	20,00
20	Fabrikant Chr. Nielsen	678,00
	Ekspeditr. O. Honoré	140,00
	Husass. E. Nielsen	15,00
26	Bundskærer A. C. Olsen	145,00
	Frk. Karen S. Olsen	0,52
	Kommis H. P. Hansen	132,00
	Maskinsnedker V. Jensen	132,00
	Enkefru O. Jensen	0,52
	Rentrice C. S. Jensen	2,60
28	Redaktør Jul. Bigum	938,00
	Bogholderske G. Bigum	267,00
	Husbest. T. Bigum	10,00
	Kontorass. Aase Bigum	101,00
	Kontorass. Ingeborg Bigum	2,60
32	Redaktør Rasm. P. Nielsen	1154,00
	Husass. J. K. Petersen	26,00
34	Malerm. P. J. Weinrich	384,00

	Tarmm. C. S. Schultze	228,00
	Arbmd. L. P. Petersen	1,56
	Gartner V. B. Andrén	2,60
36	Enkefru K. M. Nielsen	0,52
	Komm. N. P. Hansen	228,00
	Kusk H. Bartholin Hansen	31,00
	Enkefru Karoline Petersen	0,52
38	Grosserer Carl Dam	8005,60
40	Enkefru K. Larsen	91,00
	Skræderinde M. Larsen	20,00
	Husass. L. C. Larsen	10,00
42	Fabrik. G. Landsperg	1248,00
	Husass. K. G. Larsen	39,00
44	Snedkerm. Vict. Smith	592,00
	Husass. K. Eriksen	54,00
46	Frk. Agnes C. Petersen	387,00
	Medhj. Maren M. Jensen	54,00
48	Konsul Aage Beyer	2020,00
	Husass. Poula Petersen	26,00
50	Bankdir. Ch. Bierbum	6099,00
	Inger M. C. Bierbum	5,20
	Husass. Gudrun Larsen	33,00
52	Arbm. Chr. Petersen	0,52
	Maskinp. J. P. Jensen	293,00
	Bankass. Erik V. Jensen	13,00
54	Købmd. Stenfort Christensen	899,00
	Tandtekn. Harriet Frandsen	140,00
	Enkefru B. Marie Petersen	0,52
56	Musikdir. Flemming Hansen	18,00
	Musiker Ove Chr. Hansen	23,00
58	Konsul Carl E. M. Petersen	0,00
	Frk. J. Nic. Rønnow Jessen	332,00
60	Dir. A. Geertsen	1674,00
	Husass. Ella Carlsen	13,00
62	Dir. Poul Bjørn Petersen	1500,00
	Husass. Karen C. Christiansen	28,00
	Barnefrøken Helene Larsen	70,00
64	Adjunkt H. G. Hansen	569,00
	Husass. Hertha Carlsen	26,00
66	Kontorchef Aage Engberg	608,00
	Husass. Ella Larsen	23,00
68	Adjunkt Rich. Kristensen	600,00
	Enkefru Sofie Dons	91,00
70	Fhv. Godsjer H. P. Christensen	249,00
	Bogholder Georg Raun	504,00
72	Arbmd. Niels P. D. Petersen	0,52
	Malermest. P. K. Møllebro	26,00
74	Husjer Niels Jensen	18,00
	Købmd. Jac. Jensen	91,00

Nordvestvej.

1	Ingeniør Chr. Edsberg	1076
	Husass. Marie Christiansen	23,00
3	Direktør F. A. Kjær	4469,00

Kalundborgvej.

1 a	Murerm. A. C. Christiansen	83,00
	Enkefru A. Nielsen	0,52
	Kranfører Henry Johansen	280,00
1 b	Stadsing. Malchow Møller	821,00
	Husass. Ida Jensen	39,00
3	Rentier And. Christensen	7,80
5	Rentier N. P. Jensen	234,00
7	Enkefru A. K. Pedersen	7,80
	Kirsten M. Pedersen	46,00
9	Telegraf. Mich. Andersen	192,00
	Maskinarb. Aage Andersen	20,00
	Kaj C. L. Andersen	2,60
11	Enkefru Ane Gravesen	0,52
	Frk. Elisab. Gravesen	0,52
	Husass. Karen Gravesen	0,52
	Husass. Esther Gravesen	0,52
	Lærer J. P. Nielsen	709,00
	Tapetserer H. M. Larsen	179,00
	Kommis C. Chr. Ditlevsen	226,00
13	Slagter Kaj Johansen	145,00
15	Partik. Karl Nielsen	322,00
	Husass. Marie Nielsen	44,00
23	Pens. Banearb. A. Olsen	145,00
	Forfatter Carl Jacobi	865,00
	Husass. Ella Andersen	18,00
25	Møllersv. P. H. Petersen	192,00
27	Bagerm. Otto Berth	132,00
	Brødkusk K. Kristensen	5,20
29	Husejer J. Chr. Jensen	15,60
	Tømrersv. H. V. Jensen	2,60
33	Detailh. Laur. Olsen	0,52
35	Murerm. Søren Larsen	161,00
37	Cykleh. Jens Nielsen	26,00
39	Detailh. J. P. Nielsen	0,52
	Ekspeditr. Karen Nielsen	49,00
	Frk. Jensine J. Jacobsen	5,20
41	Rentier Karen M. Olsen	39,00
	Detailh. B. Rasmussen	2,08
	Husass. Oda Olsen	15,00
	Købmd. Johs. Jensen	41,00
	Tømrerm. Niels Hansen	33,00
2 a	Laboratoriekarl S. Larsen	176,00
2 b	Malerm. N. P. Hansen	0,52

De sparer til Skatten ved altid at gøre Deres Indkøb hos
Crome & Goldschmidt, Holbæk.

2	Arbmd. Ole Jensen	15,00
4	Mekan. G. S. Olsen	0,52
6	Karetmg. G. Sømmer	31,00
	Maskinarb. Poul Sommer	20,00
	Maskinarb. Erik Sommer	80,00
8	Enkefru K. Jensen	10,00
10	Købmd. H. P. Sylvester Nielsen	197,00
12	Brøndgraver J. P. Jensen	57,00
	Husass. Karen Jensen	2,60
14	Ejendomsngl. Laur. Larsen	5,20
	Tømrer J. P. Nielsen	62,00
16	Husass. Edith Nielsen	54,00
	Slagterm. Herm. Christensen	3653,00
	Husass. Ane M. Staugaard	26,00
18	Enkefru A. C. Petersen	0,52
	Syerske Margr. Olsen	54,00
20	Partik. N. Iversen	166,00
	Kommis Winther Olsen	28,00
30	Kusk A. J. Nielsen	153,00
	Kusk Poul Jac. Nielsen	171,00
36	Landm. Johs. Knudsen	0,52
38	Direktør Alb. Nielsen	3442,00
	Husass. Kamma Nielsen	23,00
40	Fhv. Landm. L. P. Nielsen	15,00
42	Bundeskr. J. Kr. Larsen	57,00
	Frk. E. V. Larsen	0,52
	Elektr. Evald Larsen	179,00
44	Rentier Karl Larsen	36,00
	Bankass. L. P. Larsen	28,00
	Mich. Andersen	0,52
	Fhv. Købm. Ludv. Ludvigsen	0,52
46	Landpost N. P. Christensen	153,00
	Skomagerm. Carlo Christensen	65,00
	Helga Joh. Christensen	18,00
48	Adjunkt Ingeb. Boisen	756,00
	Husass. Math. Jørgensen	33,00
50	Typograf Carlo A. Schmidt	309,00
52	Typograf L. M. Rasmussen	288,00
54	Typograf J. Chr. Engelhardt	239,00
	Bud V. Larsen Jensen	20,00
56	Typograf S. Chr. Petersen	234,00
58	Arbmd. N. P. Sørensen	41,00
58	Husass. Anna H. Sørensen	5,20
	Smedem. N. J. V. Nielsen	75,00
60	Arbmd. Mark. Nielsen	202,00
	Stuepige Oda Nielsen	2,60

Fjordvej.

1	Lærer Rs. Nielsen	504,00
3	Prokurist C. Ibsen	631,00
	Chauffør Vald. Hansen	223,00
5	Lagerforv. Vald. Nielsen	78,00
	Repræs. N. J. P. Petersen	0,52
	Arbk. Jens A. O. Petersen	15,00
	Husass. Oda Petersen	2,60
	Markarb. Helge Petersen	96,00
7	Musiker Chr. P. Hansen	192,00
	Plejemoder Agnes Nielsen	91,00
	Medhj. Emma Nielsen	70,00
2	Slagteri- arb. Jens Nielsen	223,00
	Snedkersv. J. Jac. Madsen	10,00
	Slagtersv. Nic. Madsen	356,00
4	Adjunkt Joseph L. Saxe	473,00
	Lærer Carl A. Rosborg	340,00

Drosselvej.

1	Kreaturkom. Holger Pedersen	228,00
3	Ane Marie Petersen	0,52
	Lærer Georg Buhl	153,00
2	Repræs. Verner Elhauge	208,00
	Snedker C. Chr. Petersen	67,00

Vibevej.

1	Partik. Carl Fr. Jensen	52,00
3	Enkefru Birthe Petersen	0,52
	N. P. Christiansen	0,52
5	Overmontør G. Alber	36,00
	Former Indvard Madsen	0,52
7	Forretnf. Chr. Kryger	228,00
	Kontor. Ragnh. Kryger	54,00
	Maren Kr. Kryger	0,52
	Handelsmdhj. Johs. Larsen	75,00
2	Telefonmontør Oluf Jensen	153,00

Ternevej.

1	Husejer H. P. Andersen	28,00
	Jens Andersen	0,52

Rylevej.

	Arbm. Jens P. V. Ørdsdal	15,00
--	--------------------------	-------

Hejrevej.

1	Pensionist N. Chr. Nielsen	18,00
2	Automobilhdl. S. Minor Møller	2,60

Møllestræde.

2	Konduktør Hj. Kargaard	111,00
---	------------------------	--------

Møllestræde.

2	Konduktør J. Jac. Rasmussen	122,00
	Skræderm. Bernh. Holm	98,00
	Agnete E. Holm	2,60
	Sadelmg. Vald. Zachariasen	83,00
	Eksptr. Dagny Zachariasen	2,60
	Malersv. A. P. Jensen	98,00
	Eksptr. Else Jensen	2,60
	Snedkerm. Alfr. Nielsen	122,00
	Telefonarb. Kaj Petersen	46,00
	Mælkehdl. Ludv. Jensen	228,00
4	Metaldr. P. Chr. Listh	197,00
	Husejer Marie Andersen	39,00

Landlyststien.

	Kusk Jens A. Jensen	182,00
	Laur. Th. Hansen	0,52
	Baadf. Carl Andersen	202,00
	Husass. Else Thora Andersen	2,60
	Typograf N. G. Mouritzen	18,00
	Maren K. Olofsson	0,52
	Frk. Maren M. Olofsson	5,20
	Arbm. H. J. Jensen	10,00
	Slagtersv. Jørg. V. Jørgensen	236,00

Erik Menvedsvej.

	Maskinform. C. P. Isgaard	67,00
	Arbm. Axel Sørensen	0,52
	Syerske Fanny Madsen	7,80
	Enkefru Sofie Petersen	20,00
	Maskinarb. Søren Petersen	5,20
	Slagteri- arb. J. C. Madsen	213,00

Nordre Banevej.

6	Arbm. V. F. Haagensen	28,00
	Staldm. A. P. Olsen	91,00
8	Kollektrice J. Petersen	117,00
	Pianistinde L. Petersen	2,60
	Sygegymnast C. Hagen	629,00
10	Enkefru Else Nielsen	0,52
	Urmagersv. Fr. Jensen	275,00

	Medhj. Dora Møller	2,60
12	Enkefru Marie Jensen	1,04
	Kontorist Dagny Hansen	132,00

Slotsvej.

1	Karen Christiansen	10,00
	Jensine M. Kristensen	28,00
	Kontorass. Klara Hansen	75,00
	Former Hein F. Madsen	156,00
3	Enkefru Karen M. Jensen	93,00
	Medhj. I. P. V. Jensen	36,00
5	Tømrerm. Johs. Weber	104,00
	Husass. Astrid Hansen	54,00
	Handelsmhj. Karl Pedersen	306,00
	Kontorist F. Gunløgsen	226,00
7	Gartner H. Wentzlau	106,00
	Eksptr. Marie Wentzlau	26,00
	Else Andrea Wentzlau	15,00
	Kontorist Osv. Larsen	171,00
	Maler Herm. Jensen	455,00
11	Glar. Sv. Aage Hansen	208,00
	Tømrersv. H. Christoffersen	314,00
	Murerm. C. Christoffersen	210,00
	Bødker N. O. Petersen	187,00
2	Præst E. Emil Ried	145,00
	Maskinsn. V. Petersen	26,00
	Enkefru Johanne M. Larsen	0,52
	Syerske Else M. Larsen	54,00
	Husass. Olga E. Larsen	54,00
	Kass.ske Jenny Gotfredsen	132,00
4	Fhv. Tømrerm. L. W. Asmus- sen	1216,00
	Husbest. A. K. Nielsen	132,60
	Husass. Zenia S. Larsen	33,00
12	Sparekassedir. N. Arnold	1716,00

Slagterivej.

	Slagteridir. F. Bojsen	2402,00
	Husass. Kirstine Petersen	26,00
	Husass. Gerda Johansen	20,00
	Kontorist Peter Faarvang	202,00
	Telefonmontør Vald. Nielsen	161,00
6	Maskinarb. Chr. A. Sørensen	2,08
	Slagteri- arb. J. O. Jensen	13,00
	Slagteri- arb. Laur. Hansen	127,00
8	Snedkersv. Kaj Jensen	2,60
	Fisker L. P. Jensen	0,52
	Arbm. J. Chr. Hansen	26,00
	Telefonmontør H. C. Larsen	171,00

De sparer til Skatten ved altid at gøre Deres Indkøb hos
Crome & Goldschmidt, Holbæk.

Arbm. J. Chr. Larsen	67,00
Syerske N. V. Larsen	2,60
Arbm. O. V. Sørensen	2,08
10 Arbm. I. V. Petersen	122,00
Arbm. M. V. Petersen	187,00
Tømrersv. J. Chr. Petersen	33,00
Kusk Sv. Larsen	111,00
Arbm. Herm. Iversen	72,00
Slagteri- arb. L. P. Jensen	218,00
Børstenb. Oscar Jensen	20,00
Murerarb. Henry Larsen	52,00
12 Murerm. J. C. Sattrup Jensen	98,00
Fisker Aage Jensen	0,52
14 Slagteri- arb. N. P. Aa. Petersen	23,00
Chauffør C. Thomassen	111,00
Malersv. C. V. Jørgensen	166,00
Slagteri- arb. J. P. Petersen	197,00
Bagersv. P. O. Petersen	57,00

Rolighedsvej.

3 Fyrbøder N. C. Lyng	384,00
Enke A. Margr. Andersen	0,52
Modeh. Ingeborg Andersen	647,00
5 Træl- lastforv. N. P. Andersen	569,00
Journal. Carl Christensen	444,60
Husass. Gerda Larsen	18,00
Enkefru A. Nøhr	127,00
Fedtsmelter Joh. Jensen	145,00
Tømrersv. Joh. Jensen	85,00
Overportør K. Gudmundsen	166,00
Enke Ane M. Petersen	72,00
Malerm. Jørgen Jensen	0,52
Vognm. H. V. Nielsen	72,00
7 Arbm. Joh. Hansen	132,00
Ludv. Nielsen Ploug	145,00
Frk. Anna Wissing	20,00
Bogh. E. Knude	244,00
Margarinefh. P. Jensen	244,00
Eksptr. Gudrun Jensen	13,00
Barber Chr. L. Nielsen	249,00
Syerske Birthe Mortensen	15,00
Frk. Elise Wissing	2,60
9 Snedkersv. A. E. Tingleff	145,00
Tømrersv. J. P. Hansen	57,00
Pølse- mst. C. A. Johansen	426,00
Enke S. K. Andersen	13,00
Enkefru K. Larsen	0,52

Bødker Bang Jensen	98,00
Tjener Ejner Johansen	148,00
4 Sygepl. Meta I. Nielsen	283,00
Bundeskr. H. P. Nielsen	577,00
Havemand Jeppe Hansen	0,52
6 Paaslaarsv. L. P. Christensen	83,00
Bankass. Henry Christensen	236,00
Dameskr. Anna Nielsen	20,00
Maskinarb. Th. Soelberg	197,00
Partik. Fr. Bierbum	239,00
8 Tømrersv. J. M. Jensen	31,00
Tømrerm. M. Jensen	379,00
Kusk A. B. Jørgensen	62,00
Chauffør L. B. Nielsen	192,00
Typograf H. P. Nielsen	148,00
10 Arbm. Fr. Jensen	111,00
Slagteri- arb. N. C. Jensen	244,00
Slagteri- arb. C. F. Skovgreen	223,00
Maskinarb. N. P. Soelberg	0,52
Chauffør S. P. Poulsen	52,00
Jernhdl. J. P. Jacobsen	62,00
Arbm. Villy Petersen	36,00

Enighedsvej.

3 Arbm. Hans Olsen	39,00
Skotøjstilk. Vilh. Petersen	153,00
Fiskeh. Herm. Nielsens Enke	0,52
Lærling C. H. Nielsen	28,00
5 Bryggeri- arb. H. P. Theodor	197,00
Enkefru M. K. Jørgensen	20,00
7 Skræderm. Joh. Hansen	10,00
Automobilforh. E. Børgesen	1521,00
9 Bestyrer Chr. B. Larsen	309,00
Fhv. Papdækker A. Andersen	0,52
11 Arbm. J. C. Mortensen	132,00
2 Enkefru A. K. Olsen	117,00
Enkefru K. E. Petersen	5,20
Partik. P. C. Nielsen	10,00
4 Brolægger Gotfred Nielsen	117,00
Eksptr. Dagmar Nielsen	111,00
6 Enkefru Cathrine Poulsen	0,52
Kreaturhdl. I. P. Naur	122,00
Husbest. Ida B. Hansen	75,00
8 Dyr- læge Kaj Enrum	1448,00
Husass. A. M. Thonning	23,00
Snedkersv. Carl Kristiansen	208,00
10 Cyklesmed J. P. Jensen	98,00

Arbm. Carl Andersen	28,00
12 Pensionist P. C. Jensen	145,00
Sygepl. Anna Jensen	49,00

Søndre Banevej.

7 Forst. Dagny Pedersen	59,00
Hush.lærerinde M. Jensen	54,00
Hush.lærerinde E. Fisker	13,00
Medhj. Else M. Olsen	18,00
Maskinfbk. F. Dahlgaard	52,00
Maskinarb. H. Dahlgaard	2,60

Lille Fabrikvej.

Kaffebr. H. C. Petersen	122,00
-------------------------	--------

Slotsgaardsvej.

1 Kapt. H. H. Jørgensen	907,00
Husass. Erna Nielsen	49,00
5 Arbm. Joh. C. Johansen	111,00
Modeh. Kirstine Nielsen	2,60
Kaffebr. Joh. Mortensen	299,00
Modeh. Theodora Jørgensen	2,60
19 Lokomotivf. J. P. Clausen	187,00
Barber Carl Clausen	106,00
Barber I. A. Clausen	156,00
21 Montør P. K. B. Petersen	106,00
Frk. Rigmor B. Petersen	2,60
23 Tømrersv. Hans Nielsen	23,00
25 Smedesv. Harald Clausen	176,00
Eksptr. Hertha Clausen	15,00
27 Maskinbg. I. C. Samuelsen	384,00
Kontorass. Inger Samuelsen	156,00
29 Enkefru H. Wilhelmsen	2,08
Telefonistinde A. Wilhelmsen	179,00
Telefonistinde K. Wilhelmsen	156,00
2 Kapt. Oscar Larsen	330,00
Husass. Frida Petersen	2,60
Direktør Carl Hansen	678,00
Kontorass. Karen Hansen	10,00
Kontorass. Grethe Hansen	13,00
Mekan. Erling Hansen	15,00
Mekan. Arne Hansen	13,00
18 Pensionist Sofus Nielsen	52,00
Renovat. arb. L. Christiansen	161,00
Malerm. S. E. Sørensen	98,00
Maskinarb. V. Sørensen	267,00
Glarmester Kaj Sørensen	2,60
22 Montør Laur. Nielsen	192,90

Værkf. Emil Rasmussen	455,00
Maskinarb. Sv. W. Rasmussen	85,00

Amtmandsvej (Merløse)

3 Skrædersv. Th. Henriksen	182,00
Værkf. Alfr. Nielsen	197,00
Vognm. L. Sørensen	465,00
Enkefru Agnes Larsen	72,00
Arbm. J. H. Jensen	72,00
Chauffør Carl W. Jensen	145,00
Husass. Marie Sørensen	23,00

Smedelundsgade (Merløse).

37 Partik. E. J. Schou Hansen	582,00
Husbest. Laura Jensen	28,00
39 Cigarh. P. C. Heeche	28,00
Chauffør Kaj Hansen	70,00
Fhv. Landpost Em. Pedersen	62,00
Tjener Karl M. Pedersen	236,00
Vognmd. O. N. Jeppesen	213,00
Arbm. J. C. Jensen	10,00
Gartner J. P. H. Hansen	20,00
41 Arbm. L. C. Kryger	0,52
Arbm. A. P. Hansen	41,00
Husass. A. K. Hansen	2,60
Frk. S. K. Jensen	15,00
43 Savværksejer J.P. Kristensen	855,00
Forstkand. K. H. Kristensen	171,00
45 Slagteri- arb. N. C. Jensen	132,00
Ægpakker Erna Jensen	85,00
Dameskr. Agnes Sørensen	106,00
Syerske B. K. Petersen	2,60
Slagtersv. H. Sørensen	39,00
Frederikke E. Sørensen	0,52
Eksptr. Sofie Sørensen	195,00
47 Snedkersv. J. P. Andersen	127,00
Enkefru A. K. Andersen	33,00
Kommunel. P. M. Petersen	460,00
Lærerinde Ane J. Ankersen	621,00
Barberm. H. C. Nielsen	153,00
49 Syerske M. K. Petersen	15,00
Syerske A. E. Petersen	15,00
Cyklehdl. S. I. Olsen	132,00
Bogh. Vitta A. Olsen	85,00
Husbest. M. M. Oxbøll	13,00
51 Slagterm. Viggo Rohde	353,00
Slagtersv. Th. Rohde	70,00
Medhj. Sv. A. Knudsen	2,60
53 Murerm. H. C. Jacobsen	0,52

De sparer til Skatten ved altid at gøre Deres Indkøb hos
Crome & Goldschmidt, Holbæk.

Pottemg. P. H. Schmidt	13,00	Enkefru A. K. Larsen	0,52
Konditor G. Gottlieb	304,00	Arbm. H. P. Hansen	31,00
55 Arbm. O. H. Jensen	52,00	Syerske K. Hansen	20,00
Fisker Jul. Andersen	26,00	50 Lagerarb. V. D. Salomonsen	18,00
Pukhusarb. Hj. Jensen	137,00	Arbm. Ole Hansen	132,00
Skomg. A. P. Nielsen	23,00	Arbm. N. P. Nielsen	36,00
Kommis Sv. Nielsen	187,00	Husass. Ingb. Johansen	18,00
Medhj. F. C. Andersen	0,52	52 Ambulf. N. E. Jensen	52,00
Elev Hulda E. Nielsen	0,52	Murersv. K. H. Nielsen	122,00
57 Fhv. Landp. N. P. Jensen	106,00	Sygepl. Magdal. Christiansen	236,00
Barber N. K. Jensen	252,00	Syerske Ester Nielsen	7,80
Syerske Anna Jensen	10,00	54 Typograf H. Christensen	218,00
Tømrersv. Chr. Jensen	0,52	Frk. A. Joh. Christensen	28,00
Husbest. Jenny Jensen	18,00	Havnearb. Laur. M. Nielsen	2,60
Bogholderske K. M. Jensen	132,00	Enkefru A. K. Jørgensen	0,52
Arbm. Jens Nielsen	91,00	56 Enkefru M. Sofie Hansen	0,52
Tømrer H. V. Nielsen	156,00	Enkefru M. K. V. Nielsen	0,52
Arbm. H. H. Pedersen	0,52	Lagerarb. Poul Nielsen	78,00
Chauffør Søren L. Sørensen	91,00	Husass. Else M. Andersen	7,80
Husass. Karen Steffensen	49,00	58 Arbm. F. Christoffersen	0,52
59 Smedesv. Laur. P. Andersen	111,00	Malersv. O. P. Hansen	132,00
Maskinarb. V. Andersen	20,00	Arbm. L. L. Nielsen	10,00
Larsine C. Petersen	0,52	60 Sømand A. C. Andersen	117,00
Sidse Marie Pedersen	0,52	Fhv. Købm. N. M. Jensen	0,52
Værkf. Harald Jørgensen	322,00	Arbm. Chr. Nielsen	46,00
Syerske M. K. Holst	49,00	Arbm. Ejnar K. Nielsen	26,00
61 Direktør D. C. Pedersen	1248,00	Arbm. C. P. Nielsen	101,00
Husass. Anna Hansen	33,00	Enkefru A. M. Mortensen	0,52
63 Arbm. L. Christiansen	52,00	Arbm. K. P. Andersen	117,00
Enkefru M. K. Sørensen	0,52	Arbm. T. V. Christensen	46,00
65 Snedkersv. Poul Petersen	41,00	62 Arbm. A. H. Mortensen	0,52
67 Montør A. P. Hansen	293,00	Vadskeriejer A. Marie Hansen	98,00
Husbest. Anna Hansen	20,00	Arbm. J. E. Jensen	0,52
Enkefru Anna Hansen	0,52	Arbm. J. F. Andersen	132,00
Syerske A. M. Kristensen	5,20	64 Partik. N. P. Jensen	0,52
69 Træskomg. H. P. Andersen	20,00	Enkefru Anna Rasmussen	0,52
Arbm. H. J. Nielsen	31,00	J. P. Søtterberg	0,52
Arbm. P. Chr. Nielsen	57,00	Smedem. J. P. Henriksen	39,00
Arbm. Chr. Jensen	2,60	Husbest. Anna Henriksen	26,00
71 Cyklehdl. A. H. Skinnerlykke	304,00	Chauffør Oscar Nielsen	31,00
44 Vognm. Vilh. Andersen	2,60	Arbm. Laur. Jensen	67,00
Husbest. Karen Andersen	2,60	Arbm. F. T. Klavsen	13,00
Frk. Sofie Larsen	15,00	66 Slagteri- arb. L. P. Jørgensen	299,00
46 Chauffør N. G. Frederiksen	78,00	Husbest. Ellen Jørgensen	0,52
Arbm. Niels Jensen	0,52	Bogbinder Joh. Larsen	127,00
Fhv. Husass. E. P. Jensen	10,00	Elektr. H. M. Hansen	0,52
Husejerske B. M. Sørensen	33,00	Fiskeh. Rs. A. Hansen	10,00
48 Gaardsk. Morten Nielsen	67,00	Enkefru M. K. Oxbøll	1,56

68 Postbud N. F. Jensen	31,00	Overopsyn Laura Henriksen	101,00
Arbm. C. O. Petersen	85,00	Køkkenelev Ellen Lewring	13,00
Arbm. L. F. Jensen	0,52	Husass. Ackla L. Jensen	33,00
Metalarb. A. B. Jensen	33,00	Økonoma Helga Rendstorff	195,00
Tømrersv. H. C. Hansen	72,00	Opsynsp. Emmy Jensen	49,00
Arbm. P. E. Jensen	2,60	3 Arbm. L. Johansen	106,00
70 Bogh. C. A. Jensen	353,00	Drejersv. L. P. Pedersen	182,00
Repræs. G. F. Mortensen	0,52	Chauffør C. H. Christensen	171,00
Maskinarb. Aage Mortensen	15,00	Maskinarb. H. I. Frikke	18,00
Elektr. Sv. H. Mortensen	44,00	Nattev. Dorthea Frederiksen	36,00
Husass. Ketty Mortensen	15,00	Husass. Agnete Frederiksen	2,60
Syerske Vilhelmine Larsen	10,00	Maskinarb. Th. Petersen	91,00
Maskinarb. Frantz Kaiser	166,00	5 Tømrerm. S. C. Pedersen	361,00
Arb. Sv. H. Møller	106,00	Maskinarb. Vern. Christensen	111,00
72 Arbm. H. S. Hansen	7,80	Enkefru Hulde Sørensen	0,52
Maskinarb. O. I. Jacobsen	5,20	Tømrersv. Osc. Hansen	176,00
Mekan. M. O. Olsen	171,00	7 Snedkersv. L. P. Jørgensen	5,20
Arbm. H. T. Christensen	0,52	Tømrersv. I A. Hansen	91,00
Murerarb. K. K. Kristensen	54,00	Maskinarb. E. F. Nielsen	176,00
Slagteri- arb. P. C. Christiansen	98,00	Vognm. P. E. Knudsen	137,00
Arb. Marie Ravn	0,52	Arbm. K. A. Nielsen	44,00
74 Kusk O. Vald. Hansen	83,00	Maskinarb. Knud Olsen	33,00
Enkefru A. M. Andersen	0,52	9 Slagteri- arb. Joh. Sørensen	192,00
Enkefru K. S. Christiansen	0,52	Enkefru K. K. Sørensen	192,00
Medhj. Aksel Christiansen	5,20	11 Lagerfm. I. V. Petersen	288,00
		13 Skomg. C. P. Christiansen	46,00
		Telf. inde M. Christiansen	163,00
		Musiker Ejner Christiansen	132,00
		Enkefru K. M. Jensen	0,52
		Opkr. Ane K. Jensen	23,00
		15 Hansigne Hansen	0,52
		17 Kommunal. H. E. Kølster	395,00
		Husass. Nora Nielsen	15,00
		Bagersv. Emil Rong	208,00
		Kommunal. Holger Hansen	837,00
		Husass. Ellen Jensen	28,00
		Mekan. Joh. Rasmussen	899,00
		Husbest. Otha Nielsen	7,80
		Malerm. H. Henriksen	41,00
		Anders H. Nielsen	0,52
		Kbmd. J. P. Nielsen	10,00
		29 Varemægler C. O. Evert	353,00
		Husass. Gerda Jørgensen	2,60
		31 Landm. J. M. Jacobsen	1612,00
		Medhj. Laur. Madsen	70,00
		Foderm. R. Henningsen	85,00
		Tjk. P. C. Larsen	54,00
		71 Chauffør A. C. Jensen	91,00
		2 Sygepl. Karen S. Nielsen	20,00
		Sygepl. elev Anna M. Hansen	20,00

Ringstedvej.

1 Insp. H. Birch Jensen	1892,00
Husbest. Anna Thronsen	236,00
Opsynsbjt. O. Mikkelsen	148,00
Opsynsbjt. C. S. Nielsen	91,00
Opsynsbjt. J. Svendsen	70,00
Opsynsbjt. M. V. Petersen	85,00
Opsynsp. Anna Sørensen	44,00
Assistent Helga Petersen	59,00
Køkkenp. Jenny Jensen	28,00
Køkkenp. Hedv. Nielsen	39,00
Husass. K. Marie Hansen	39,00
Køkkenp. Else Hansen	23,00
Stuepige Ellen Nielsen	28,00
Opsynsp. Margr. Nielsen	54,00
Vadskejomfru V. Nielsen	91,00
Opsynsbjt. Laur. Jørgensen	70,00
Opsynsp. Agnes Hansen	49,00
Linnedjomfru Laura Hansen	96,00
Overops. Hulda Guldbrandsen	101,00
Syjomfru Ingeb. Andersen	33,00
Opsynsp. Else M. Larsen	65,00
Opsynsp. Mary Jensen	65,00

De sparer til Skatten ved altid at gøre Deres Indkøb hos
Crome & Goldschmidt, Holbæk.

Læge Axel Christensen	465,00	26 Kbm. Ferd. Nielsen	145,00
Sygepl. Anna Hansen	236,00	Kommis Carl Jensen	75,00
Sygepl.-Elev Martha Jensen	26,00	Tømrersv. V. A. Jensen	176,00
Sygepl.-Elev Ruth Andersen	15,00	Typograf K. J. Jensen	223,00
Sygepl.-Elev Mert. Andersson	20,00	28 Arbmd. Chr. Christensen	132,00
Læge Hans Jeppesen	613,00	Arbmd. A. P. Andersen	111,00
Oversygepl. Oth. Mørch	226,00	Husbest. Kr. Jensen	5,20
Sygepl.-Elev Ebba Winther	26,00	Husass. Ebba Jensen	13,00
Sygepl. Inge Nørgaard	202,00	30 Postbud V. Mortensen	54,00
Sygepl.-Elev Elis. Sørensen	26,00	Kontorass. Emmy Mortensen	124,00
Sygepl.-Elev Ingeb. Sørensen	26,00	Mekan. Ejner Mortensen	23,00
Gangp. Klara Henriksen	39,00	32 Overlærer A. Knudsen	907,00
Gangp. Mary Petersen	44,00	Lærer Hagb. Olsen	426,00
Gangp. Ingeb. Langemark	54,00	Lærer Ejner Olsen	460,00
Portør H. M. Petersen	91,00	Mekan. Erik Thure	267,00
Portner S. A. Vaabengaard	101,00	Lærerinde Metta Madsen	525,00
Gangp. Else Rasmussen	44,00	Husass. Gerda Madsen	5,20
Gangp. Ellen Jensen	44,00	Lars Hansen	0,52
Husass. Gerda Larsen	39,00	34 Lagerarb. N. P. Petersen	218,00
Sygepl. M. K. Andersen	236,00	Enkefru A. N. Andersen	0,52
Sygepl.-Elev M. K. Rasmussen	39,00	36 Depotarb. V. Engmann	228,00
Sygepl.-Elev M. G. Jensen	96,00	Malersv. C. C. Engmann	2,60
Sygepl.-Elev Anna Andersen	13,00	Maskinarb. Sv. Engmann	5,20
Sygepl.-Elev Mary Sørensen	33,00	38 Brødkusk J. P. Jensen	161,00
8 Tømrersv. Jul. Sørensen	57,00	Husass. Ebba Jensen	23,00
Vaskeriejer Geb. Hansen	26,00	Arbmd. N. P. Pettersen	31,00
Maskinarb. Aage Hansen	18,00		
10 Husejer A. L. Andersen	20,00		
Pakkerske Klara Andersen	10,00		
Arbmd. Carl Petersen	145,00		
Postbud Johs. Hansen	166,00		
Skrædersv. Aug. Ahlfors	78,00		
Konditor Sigfr. Rasmussen	145,00		
Rejsemontør K. F. Hansen	111,00		
14 Maskinsn. Alb. Knudsen	23,00		
Skomagervs. Axel Pettersen	137,00		
Chauffør Carl. Hansen	7,80		
16 Ølkusk H. P. Kristiansen	46,00		
Chauffør N. R. Henriksen	41,00		
Enkefru Anna Christiansen	0,52		
Syerske Anna Christiansen	10,00		
Chauffør Osc. Christiansen	117,00		
20 Tømrersv. N. H. Olsen	1,56		
Arb. Anna Nielsen	0,52		
Husass. Karen Nielsen	26,00		
22 Politibetj. Rich. Widell	309,00		
Chauffør Jul. Andersen	330,00		
24 Tømrersv. S. Aage Poulsen	91,00		

Marthavej.

Overportør J. P. Lundsberg	197,00
Maskinsm. Chr. Lundsberg	70,00
Kusk A. P. Andersen	111,00
Arbmd. Klarsk. Andersen	91,00
Arbmd. Vald. Andersen	2,60
Kontorist Hertha Andersen	85,00

Annavej.

Fragtm. K. K. Plambeck	67,00
Telefonist Nina Plambeck	70,00
Husass. Karen Plambeck	2,60

Marievej.

1 Slagteriarb. J. P. Andersen	239,00
3 Ægpakker P. Chr. Andersen	223,00
Ægpakker Emma Andersen	80,00
5 Metald. C. C. Rolsted	39,00
7 Slagteriarb. J. P. Jacobsen	176,00
Handelsm. Axel Hansen	0,52

9 Repræs. Alb. Frederiksen	171,00	30 Slagteriarb. Holst	197,00
Bankass. Sv. Aage Nielsen	210,00	Kontormhj. Mary Holst	23,00
11 Pens. Stabsserg. I. M. Nielsen	249,00	32 Forretnf. C. V. Jensen	171,00
Eksped. Gudrun Nielsen	20,00	Tømrer Folmer Jensen	18,00
13 Arbmd. H. C. Andersen	33,00	Chauffør G. Jensen	171,00
Smedesv. Sv. Andersen	80,00	Slagtersv. Viggo Jensen	332,00
Lars Petersen	0,52	34 Metald. Aug. Larsen	98,00
15 Mekan. Joh. Nøhr	845,00	Bagerik. Sv. Petersen	44,00
17 Maskinarb. H. Hansen	57,00	36 Tømrersv. F. Madsen	98,00
Børstenb. J. Arnbirk	36,00	Enkefru K. Madsen	0,52
19 Malersv. Viggo Petersen	98,00	38 Mølleriarb. J. P. Jensen	72,00
Medhj. Poul Arnbirk	33,00	Eksped. Ingeb. Jensen	33,00
21 Slagteriarb. N. Petersen	192,00	Husass. Esther Jensen	0,52
Arbk. Victor Pettersen	39,00	Maskinarb. Axel Jensen	49,00
Kaffebr. Chr. Petersen	156,00	40 Banearb. J. C. Jensen	145,00
Arbmd. Holger Petersen	0,52	Husass. Ragnh. Jensen	20,00
23 Vognm. Søren Sørensen	153,00		
Arbmd. Marius Sørensen	2,60		
Husass. Marie Sørensen	5,20		
Maler Viggo Sørensen	10,00		
Bykarl Helge Sørensen	33,00		
2 Snedkersv. A. V. Brodersen	39,00		
4 Vejer M. Jochumsen	361,00		
Husbest. Karen Sørensen	33,00		
6 Kusk H. Andersen	153,00		
Maskinsn. V. L. Pagh	132,00		
8 Pakhusarb. Herm. Jeppesen	78,00		
10 Pølsemg. Carl Petersen	2,60		
Slagteriarb. Olga Hansen	20,00		
12 Slagteriarb. Carl Larsen	161,00		
Enkefru M. K. Larsen	0,52		
14 Havnearb. N. P. Straustrup	10,00		
Chauffør A. T. Madsen	39,00		
Slagteriarb. N. Nielsen	41,00		
16 Arbmd. Poul Nielsen	49,00		
Arbmd. Edv. Nelsen	1,04		
18 Murerarb. Chr. Nielsen	83,00		
Chauffør Kaj Nielsen	2,60		
20 Medhj. Vald. Hansen	208,00		
Husass. Alma Nielsen	7,80		
22 Maskinass. Otto Nielsen	0,52		
Fhv. Fyrbøder Lars Nielsen	0,52		
24 Banefmd. J. P. Kraimer	202,00		
Enkefru K. Sørensen	0,52		
26 Chauff. Vil. Nielsen	122,00		
Medhj. P. A. Nielsen	2,60		
28 Arbmd. J. C. Rasmussen	2,60		
Arbmd. Gunner Rasmussen	15,00		
Frk. Esther Rasmussen	2,60		
Typograf N. P. Petersen	98,00		

Raadmandsvej.

1 Kabelmontør E. Agerup	249,00
3 Tømrersv. O. J. Larsen	33,00
5 Montør C. Jensen	176,00
Arbmd. Chr. Christensen	10,00
7 Murersv. P. A. Møller	137,00
Enkefru M. Møller	0,52
9 Snedkersv. Bror Larsson	62,00
11 Karetmgsv. Kr. Jensen	18,00
2 Maskinp. J. C. Jensen	171,00
Konditor K. Chr. Jensen	218,00
4 Snedkersv. N. C. Andersen	39,00
6 Postpakm. Alfr. Jensen	36,00
8 Vinduespol. C. Fogelstrøm	98,00
Fhv. Træskom. J. Jensen	0,52
10 Chauffør O. F. Christensen	145,00
Maskinm. H. Christensen	15,00
Chauffør V. Petersen	13,00
12 Møllersv. N. P. Jensen	202,00

Finsensvej.

1 Skomager V. C. Andersen	0,52
3 Banearb. V. J. Petersen	192,00
Frk. Mary Petersen	44,00
5 Overportør J. O. Jørgensen	122,00
Mælkeh. J. L. Vanmann	15,00
Slagteriarb. K. Jepsen	218,00
7 Telefonmontør E. Christensen	223,00
9 Slagteriarb. K. Engelstock	234,00
Enkefru A. Zachariassen	0,52
11 Chauffør O. Gleerup	137,00
Musiker A. E. Lohse	111,00

De sparer til Skatten ved altid at gøre Deres Indkøb hos
Crome & Goldschmidt, Holbæk.

Diget.

32 Kommunal. A. K. Jørgensen 512,00

Højen.

2a Detailh. C. V. Nielsen 2,08
 Skomagerv. Sv. Nielsen 20,00
 Reservevagt Karen Petersen 0,52
 Husass. Karen Larsen 54,00

2b F. Slagteriab. R. Christensen 234,00
 Bagerikarl V. Rathje 59,00
 Urmager Joh. Nielsen 239,00

4 Partik. L. Chr. Nielsen 304,00
 Kbm. Marius Nielsen 379,00
 Enkefru O. M. Hansen 0,52

6 Blikkens. E. Christoffersen 208,00
 Enkefru Caroline Petersen 1,04

8 Værkf. Carl Fischer 442,00

10 Kriminalbetj. Hj. Rasmussen 293,00
 Arbm. Søren Sørensen 122,00

12 Chauffør H. L. Andersen 36,00
 Arbm. A. F. Christensen 202,00

Roskildevej.

5 Kapelm. Hj. Kofoed 1164,00
 7 Amtsfm. Alb. Hansen 592,00
 9 Sognepræst Tage Kjer 577,00
 Husass. Hansine Andersen 39,00

11 Arbm. K. A. Holmberg 0,52
 Pakhusarb. M. C. Andersen 52,00
 Chauffør J. P. Andersen 39,00
 Husass. Gudrun Andersen 20,00
 Slagteriab. Jørg. Andersen 187,00
 Maskinarb. Sv. Andersen 2,60
 Ekspr. Elise Andersen 2,60
 Husass. G. Andersen 2,60
 Husass. Adda Andersen 2,60
 Staldm. C. V. Petersen 15,00
 Arbm. N. E. Petersen 226,00
 Tømrm. Joh. Pedersen 132,00
 Husbest. K. Jokumsen 20,00
 Stabsoff. Carl Jørgensen 304,00
 Handelsg. I. V. Nielsen 31,00

13 Dyrslæge Ove Rasmussen 798,00
 Husass. Katrine Larsen 13,00

15 Enkefru Juliane Pedersen 23,00
 Maskinform. M. C. Pedersen 187,00

17a Maskinarb. H. P. Lützhøft 13,00
 Defektrice Edith Lützhøft 23,00
 Portør K. A. Hansen 244,00

17b Cand. pharm. A. Boserup 455,00
 Portør A. K. Jørgensen 127,00

17c Smører Jul. Tobiasen 39,00
 Møllersv. J. P. Rasmussen 72,00
 Arbm. V. E. Jensen 280,00
 Malersv. A. M. Kristiansen 161,00
 Tapetserer K. A. Wallin 33,00

17 Tømrm. H. C. Larsen 41,00

19 Stevedor S. B. Sørensen 967,00
 Kontorist Poul Sørensen 75,00

29 Postbud N. F. Olsen 161,00
 Kontorist Johanne Olsen 163,00
 Bankass. G. Olsen 20,00

39 Slagteriab. Th. Hansen 57,00
 Maskinsm. H. P. Petersen 10,00
 Slagteriab. N. Chr. Hansen 228,00
 Slagteriab. H. I. Nielsen 208,00
 Bud Sv. Bøg 46,00

41 Arbm. N. P. Jensen 0,52
 Enkefru Ane Sørensen 0,52

47 Husass. Rosa Mortensen 20,00
 Malersv. Conrad Mortensen 132,00
 Enkefru A. C. Petersen 2,60
 Renovationsk. P. Poulsen 39,00
 Syerske Lilly Mortensen 91,00

49 Savskærer H. J. Christiansen 127,00
 Ekspr. Helga Christiansen 26,00

51 Snedkersv. A.P. Munksgaard 106,00

53 Lærer H. Christensen 213,00
 Medhj. K. S. Olesen 2,60
 Snedkersv. S. P. Nielsen 10,00
 Modeh. Enis Larsen 10,00
 Pens. Læreri. H. Rasmussen 553,00
 Husbest. Margr. Iversen 54,00

57 Murerarb. K. V. Ulrichsen 5,20
 Kasper Sørensen 0,52

59 Murerarb. H. V. Christiansen 52,00
 Kr. Kristiansen 0,52

69 Kedelrenser Chr. Ringvad 41,00
 Murerarb. Ejnar Carlsen 0,52
 Fhv. Restaur. A. Nielsen 0,52
 Skrædersv. Chr. Christensen 0,52
 Detailh. Andr. Riis 62,00
 Købm. Magnus Hansen 228,00
 Tjener Sv. Darling 15,00

Søndervang.

3 Prmltn. Chr. Bendixen 257,00
 Arbm. Herm. Olsen 26,00

5 L. C. Enevoldsen 26,00

10 Skatteopkr. C. V. Collatz 28,00
 Stenhg. Viggo Nielsen 117,00

12 Malersv. Poul Andersen 145,00

14 Arbm. Laur. Petersen 78,00
 Maskinarb. J. A. Andersen 39,00
 Konditor I. M. Andersen 28,00

18 Malersv. Oluf Christiansen 145,00
 Tømrm. sv. A. M. Andersen 28,00

20 Slagteriab. M. L. Nielsen 223,00
 Kontorass. Ketty Nielsen 33,00

Østervang.

1 Arbm. K. A. Mogensen 67,00
 Lagerarb. Vald. Olsen 106,00
 Husass. Maren K. Olsen 2,60

Gl. Taastrupvej.

1 Arbm. S. N. Steffensen 46,00
 Arbm. N. M. Jensen 52,00

3 Arbm. Fr. Petersen 0,52

5 Arbm. J. Thorup Rasmussen 0,52
 Arbm. L. K. Klein 1,04
 Enkefru Ingr. Klein 0,52

7 Vejmand O. V. Hansen 62,00

9 Chauffør O. E. Hansen 2,60
 Vognm. O. C. Petersen 33,00
 Enkefru K. M. Madsen 0,52

11 Arbm. Vilh. Jensen 0,52
 Jens Petersen 0,52
 Arbm. Joh. Christensen 5,20
 Kusk Carl Hansen 36,00

21 Arbm. C. N. P. Hansen 67,00
 Medhj. Bernh. Hansen 26,00

25 Banearb. Karl A. Nielsen 187,00

4 Arbm. K. F. Larsen 26,00
 Medhj. Kr. Andersen 0,52
 Arbm. J. E. Danielsen 2,60
 Arbm. H. P. Frederiksen 5,20

Ny Taastrupvej.

Arbm. C. C. Andersen 57,00
 Tømrm. sv. Ivan Jensen 0,52
 Kedelrenser Joh. Jeppesen 39,00

Tømrm. I. Simon Petersen 15,00
 Korrespond. Oda Smith 195,00

4 Enkefru A. Westh Jensen 0,52
 Snedkerm. Chr. Westh Jensen 2,08

6 Overgartner C.P. Christiansen 127,00
 Opsynsbjt. H. A. Larsen 98,00
 Gartner P. Møller 176,00
 Fyrbøder L. I. Petersen 111,00

8 Mekan. I. Th. Olsen 91,00

10 Gartner N. Poulsen 1,56
 Maskinarb. Alfr. Petersen 0,52
 Arbm. A. P. Andersen 72,00
 Husbest. Ane K. Pedersen 2,08
 Arkitekt E. A. Jensen 0,52
 Gartnerelev H. B. Hansen 33,00

Nørrevang.

3 Fhv. Landm. A. P. Christensen 2,60
 Husbest. M. C. Christensen 2,60

17 Slagteriab. Rob. Nielsen 171,00
 Arbm. L. P. Nielsen 46,00

19 Arbm. Ludv. Sehested 5,20

21 L. P. Andersen 0,52

27 Arbm. Hans Larsen 13,00

4 Chauffør E. A. Larsen 197,00
 Murerm. Niels Jensen 67,00

Mosevang.

7 Maskinarb. C. V. Jensen 244,00
 Slagteriab. C. Fr. Jensen 161,00

4 Repræs. Arthur Larsen 0,52
 Brødk. J. Melchiorsen 202,00
 Syerske Inger Melchiorsen 2,60
 Medhj. Emil H. Melchiorsen 7,80

14 Arbm. Joh. Christensen 0,52
 Arb. Dorteia Joost 26,00
 Tømrm. sv. Reinh. Henriksen 23,00

16 Kommunal. Emil Møller 410,00
 Maskinarb. L. P. Petersen 0,52

18 L. P. Nielsen 0,52
 Grønth. N. H. Jensen 20,00

20 Kusk C. Chr. Frederiksen 23,00
 Snedkersv. A. P. Andersen 10,00

22 Lagerarb. V. A. Petersen 36,00

24 Arbm. H. P. Larsen 5,20
 Gartner Chr. Larsen 127,00
 Arbm. H. Carl Larsen 0,52

De sparer til Skatten ved altid at gøre Deres Indkøb hos
 Crome & Goldschmidt, Holbæk.

De sparer til Skatten ved altid at gøre Deres Indkøb hos
 Crome & Goldschmidt, Holbæk.

Taastrup.

Gdr. Chr. H. Nielsen	57,00
Medhj. Johs. Nielsen	44,00
Medhj. Aage Nielsen	44,00
Forkarl I. Alfr. Olsen	54,00
Tjk. N. Chr. Høj	33,00
Arbm. Ejner Petersen	2,60
Kusk P. M. Hansen	111,00
Arbm. K. Aug. Johansen	1,56
Husass. Edith Johansen	23,00
Vognp. And. Larsen	137,00
Arbm. Chr. Larsen	83,00
Arbm. B. Andreassen	0,52
Arbm. H. V. Jensen	20,00
Snedkersv. Laur. Nielsen	106,00
Arbm. P. Sørensen	0,52
Maren E. Sørensen	0,52
Landp. Thorv. Petersen	176,00
Husbest. Anna Hansen	15,00
Slagteriarb. V. Jørgensen	273,00
Savværksarb. A. M. Petersen	36,00
Forg. F. A. Hesselholdt	62,00
Pens. Landp. Laur. Sørensen	106,00
Husbest. Anna Sørensen	18,00
Hmd. Joh. Christiansen	0,52
Telefonist Gudr. Christiansen	54,00
Pakhusarb. Erik Eriksen	33,00
Arbm. J. P. Jensen	0,52
Arbm. Laur. A. Knudsen	18,00
Vandværksbest. J. Hansen	442,00
Maskin. Aage Hansen	26,00
Assistent C. Petersen	374,00
Maskinarb. Aage Petersen	2,60
Banearb. P. Olsen	213,00
Arbm. Thorv. Olsen	83,00
Arbm. G. F. Olsen	161,00
Arbm. Carl Christensen	1,56
Detailh. A. Nielssen	7,80
Husbest. Christine Hansen	18,00
Arbm. H. F. Strøm	52,00
Repræs. Alfr. Kaysen	678,00
Enkefru Lene Beck	0,52
Husass. Agnes Christensen	13,00
Savskærer W. Johansen	137,00
Medhj. Rud. Johansen	26,00
Bundeskr. H. P. Johansen	70,00
Bankass. H. Johansen	28,00

Maskinarb. A. Clemmensen	111,00
Arbm. N. P. Nielsen	20,00
Arbm. H. C. Christensen	98,00
Fhv. Arbm. Chr. Sørensen	0,52
Sofie B. Christiansen	0,52
Husbest. C. H. Madsen	0,52
Bagersv. A. Christiansen	145,00
Kristine Larsen	0,52
Murersv. J. P. Svendsen	31,00
Arbm. C. A. Berthelsen	2,08
Enkefru Sofie Kristensen	15,00
Christiane Nielsen	0,52
Kusk N. A. Nielsen	291,00
Rasm. Madsen	0,52
Arbm. Niels Jensen	1,56
Børstenb. Ole Sørensen	0,52
Børstenb. Evald Sørensen	70,00
Arbm. Laur. Petersen	0,52
Husbest. Emilie Petersen	26,00
Telefonist Ella Petersen	132,00
Arbm. N. C. Nielsen	41,00
Banearb. H. P. Christensen	36,00
Gdr. I. P. Jensen	145,00
Husass. Dagny Hansen	15,00
Møllejejer Martin Hansen	2077,00
Medhj. Kr. Sørensen	65,00
Husass. Oda Andersen	20,00
Arbm. H. O. Andersen	122,00
Gdr. J. Chr. Jensen	0,52
Landm. Karl Aa. Jensen	28,00
Tømrersv. J. P. Jensen	7,80
Telefonarb. Marius Jensen	156,00
Malersv. Henrik Jensen	171,00
Skomagere N. O. Jensen	2,60
Fisker Martin Jensen	33,00
Slagteriarb. Carl Christiansen	244,00
Husass. Joh. Andersen	0,52

Kathrinevej.

3 Typograf Alfr. Christensen	171,00
Murer Alfr. Engelhardt	7,80
7 Værkf. Jul. Hansen	374,00
Formersv. Harry Hansen	5,20
Husass. Nita Hansen	15,00
Husass. Oda Hansen	23,00
9 Tømrersv. A. T. Andreasen	36,00
11 Arbm. J. P. Jensen	20,00

19 Lagerarb. Johs. Ludvigsen	137,00
4 Skomagere Chr. Hansen	83,00
Pens. Ledv. Lars Hansen	153,00
10 Møllersv. Chr. Jensen	41,00
12 Arbm. Chr. Christensen	0,52
Slagteriarb. E. Christensen	187,00
20 Mølleriarb. N. K. Pedersen	1,56
24 Slagteriarb. P. Gregersen	234,00
Smed Jens Jensen	2,60

Merløse.

Foderm. K. Hjorth	2,08
Medhj. L. E. Jacobsen	20,00
Landp. P. O. Jacobsen	122,00
Arbm. Søren Nielsen	0,52
Gdr. Martin Thomsen	18,00
Medhj. Kr. Thomsen	39,00
Edith. Thomsen	10,00
Medhj. Chr. Jensen	44,00
Medhj. H. H. P. Nielsen	59,00
Arbm. M. K. Nielsen	7,80
Graver N. Nielsen	0,52
Landm. Christoffer Nielsen	2,60
Enkefru Anna Nielsen	520,00
Husass. Ragnh. Andersen	23,00
Medhj. Laura Nielsen	39,00
Gaardbest. Vald. Nielsen	70,00
Trikotageh. Emil Petersen	403,00
Gdr. Aug. Hansen	36,00
Gunnar Hansen	23,00
Husass. Andrea Nielsen	23,00
Gdr. Anders Jensen	13,00
Husass. Agnes Christensen	20,00
Foderm. P. E. Nielsen	15,00
Landm. Niels Poulsen	2,60
Landm. Peter Poulsen	49,00
Landm. Ole Poulsen	2,60
Husbest. Hedvig Poulsen	2,60
Husass. Jenny Hansen	28,00
N. P. J. Lembser	0,52
Købm. E. Andersen	418,00
Medhj. C. C. Christiansen	0,52
Fiskehdl. J. C. Rasmussen	26,00
Tømrerm. S. Chr. Jørgensen	23,00
Fhv. Strikkerske Joh. Larsen	0,52
Snedker P. Chr. Hansen	0,52
Gartner H. B. Petersen	36,00
Gdr. L. Chr. Larsen	41,00
Forpagter Kaj Larsen	0,52
Husass. Erna Andersen	28,00

Landm. Karl F. Pedersen	0,52
Landm. A. P. Gregersen	10,00
Husass. Anna Hansen	28,00
Landm. Lars Hansen	31,00
Landm. C. Chr. Holst	0,52
Mejeriejer Karl Nielsen	111,00
Mejerik. Ejner Nielsen	54,00
Enkefru Maren Christensen	7,80
Smed C. M. Christensen	23,00
Smedesv. Alfr. Weinell	28,00
Gdr. Joh. M. Sørensen	161,00
Gdr. A. Sander Hansen	52,00
Enkefru Ane Andersen	213,00
Landm. Johs. Sørensen	52,00
Landm. H. P. Ottosen	455,00
Medhj. A. P. Jensen	85,00

Langerød.

Arbm. C. V. Petersen	0,52
Enkefru A. K. Nielsen	0,52
Medhj. Gustav Nielsen	80,00
Forkarl H. O. Nielsen	75,00
Medhj. E. Villemoes Hansen	54,00
Foderm. A. M. Rasmussen	36,00
Gdr. H. Christensen	288,00
Husass. Edith Nielsen	15,00
Landm. H. H. Petersen	1,04
Landm. I. Chr. Andersen	153,00
Murerm. Alfr. Madsen	127,00
Gdr. K. K. Hvid	106,00
Husass. Helen. Hvid	28,00
Medhj. Holger Hvid	65,00

Hellestrup.

Landpost Jørgen Nielsen	171,00
Mekan. K. A. Nielsen	5,20
Syerske Jensine Petersen	2,60
Typograf I. K. Nielsen	137,00
Arbm. Johs. Zimmermann	0,52
Husbest. Alma Zimmermann	0,52
Statshmd. G. Kristensen	0,52
Hmd. H. P. Nielsen	0,52
Enkefru A. K. Petersen	0,52
Hmd. H. J. Andersen	0,52
Husass. A. P. Andersen	2,60
Landm. G. I. Hansen	0,52
Medhj. A. G. Hansen	20,00
Medhj. Cecilie Hansen	13,00
Landm. N. P. Christensen	2,60

De sparer til Skatten ved altid at gøre Deres Indkøb hos
Crome & Goldschmidt, Holbæk.

Medhj. Harry Andersen	85,00
Husejer Karen Olsen	20,00
Husass. Ane M. Petersen	0,52
Slagterm. N. Rønnow	161,00
Lærling L. Petersen	28,00
Arbm. M. Jørgensen	0,52
Gdr. O. C. Christensen	62,00
H. P. Christensen	0,52

Ny Stenhusvej.

Bogh. Johs. Andersen	600,00
----------------------	--------

Gl. Stenhusvej.

Tømrer Georg Hansen	98,00
Slagteri- arb. A. F. Hansen	197,00
Medhj. Laur. Hansen	41,00
Arbm. Anton Sørensen	106,00

Stenhusvej.

Enkefru A. S. Jensen	0,52
Husass. K. E. Jensen	23,00
Niels Hansen	0,52
Tømrerm. A. Chr. Pedersen	98,00
Husass. Elly Jeppesen	28,00
Rektor H. E. Hass	4690,00
Lektor Johanne Panaitescu	748,00
Bogh.ske Rübner Petersen	291,00
Sekretær Karen B. Jensen	387,00
Cand. theol. S. T. Larsen	873,00
Husholdningslev Karen Roos	0,52
Hush.elev G. Frandsen	260,00
Husass. Valb. Haagensen	33,00
Kusk Niels Hansen	117,00
Husass. Karen Jensen	65,00
Husass. Mary Jensen	26,00
Husass. Marie Petersen	26,00
Husass. Berthe Poulsen	26,00
Husjomfru K. Godtfredsen	111,00
Husass. A. Margr. Jeppesen	26,00
Husass. Ingeb. Larsen	23,00
Husass. Helga Hansen	26,00
Kostelev Joachim Giersing	904,00
Kostelev Henrik Jagd	244,00
Arbm. L. F. Petersen	91,00
Frk. Emma M. Hass	80,00
Handelsm. E. Jepsen	0,52
Mejerielev Holger Jepsen	10,00
Bmd. Vilh. Hansen	0,52

Landm. A. P. Olsen	1,04
Medhj. L. C. Olsen	20,00
Medhj. N. F. Olsen	106,00
Landm. Aage Andersen	33,00
Bmd. N. P. Johansen	10,00
Landm. H. P. Jensen	0,52
Arbm. A. F. Jensen	0,52
Handelsm. J. V. Rohde	546,00
Arbm. L. K. Nielsen	33,00
Chauffør N. C. Larsen	234,00
Enkefru K. M. Jacobsen	0,52
Landm. N. P. Jacobsen	10,00
Ekspeditr. Ellen Jacobsen	59,00
Avlsbrg. H. Kryger Jensen	1,04
Avlsbrg. E. F. Petersen	0,52

Frilandsvej.

3 Vognm. Laur. Juul	153,00
Vognm. P. O. Juul	1019,00
Ekspeditr. Karen Juul	23,00
Damefrisør Rigm. Killendahl	83,00
11 Arbm. Johs. Andersen	28,00
13 Arbm. J. P. Christensen	0,52
Skrædersv. Laur. Winther	78,00
15 Tømrersv. J. Lundsbjerg	57,00
17 Fhv. Landm. Afr. Hansen	0,52
Husass. Julie Hansen	2,60
Ellen Johanne Jensen	7 80
19 Rejseinsp. C. O. Jensen	41,00
Former K. V. Hansen	210,00
Husass. Karen Hansen	13,00
Assistent Karl Andersen	137,00
2 Arbm. L. C. Hansen	122,00
4 Ekstraarb. Otto Gleerup	72,00
Kommis Poul Gleerup	20,00
Snedkersv. Søren Nielsen	62,00
10 Portør N. A. Jensen	62,00
Niels P. Jensen	0,52
Arbm. N. V. Jensen	23,00
12 Christian Jensen	0,52
Vognm. N. R. Hansen	15,00
14 Maskinsn. Vilh. Petersen	15,00
16 Frk. Johanne Johansen	10,00
Slagtersv. O. P. Johansen	244,00
18 Bryggeriarb. Jul. Jensen	46,00
Arbm. Kaj Jensen	2,60
20 Arbm. J. P. Jensen	0,52
22 Havnearb. J. S. Jensen	117,00



Godt
Arbejde

MØBLER

Alle
Prislag

Stort Lager af nye og antike Møbler til absolut billigste Dagspriser.

Tegninger og Tilbud altid gerne til Tjeneste.

Clemen Jensen,

Ahlgade 62.

Holbæk.

Telefon 825.



Ladegaardsallé.

Godsejer Poul Dahl	7126,00
Husass. Inga Rasmussen	33,00
Husass. Karen Kristensen	33,00
Mejerip. B. Kosiak	20,00
Forv. H. Kristoffersen	41,00
Medhj. O. Bornebusch	59,00
Fonk. K. M. Brusen	148,00
Arbm. H. P. Larsen	0,52
Medhj. Poul Jensen	85,00
Elev O. Christiansen	54,00
Landarb. K. P. Andreasen	26,00
Medhj. F. C. Stefansen	26,00
Husass. Aase Amann	26,00
Medhj. H. C. Vedde	85,00
Pens. Stabsserg. R. Amann	132,00

Gartner K. V. Hansen	83,00
Staldk. F. V. Larsen	46,00
Arbm. Viggo Hansen	0,52
Chauffør Vald. Petersen	0,52
Foderm. N. J. Nielsen	26,00
Arbm. A. E. Andersen	46,00
Landarb. J. M. Nielsen	52,00
Arbmd. P. Chr. Olsen	39,00
Arbm. Viggo J. Jacobsen	0,52
Arbm. H. C. Nielsen	33,00
Arbm. K. A. Christiansen	57,00
Agent A. F. Nielsen	0,52
Chauffør Poul Nielsen	33,00
Medhj. H. C. Jonassen	85,00
Medhj. Oluf H. Andersen	85,00
Medhj. Jørg. N. Kjær	85,00





Køb Kød

hos

N. Plambechs Efff.

(Herm. Christensen).

— Telefon 242. —

Detail og Eksport.

Skatteydere, der skal svare 1000 Kr.
og derover i Kommuneskat.

Købmand Emil Jensen	4123,00	Læge C. A. Kirkgaard	1092,00
Overlæge G. C. Løbger	1838,00	Apoteker J. C. Thorndahl	1196,00
Købmand Holger Kjær	2272,00	Arkitekt V. Olsen	2711,00
Kgl. Vejer og Maaler H. P. Nielsen	1807,00	Manufakturh. P. Burch	1248,00
Læge C. E. Schou	2197,00	Købm. Th. Ulrichs	3959,00
Fabrikant N. R. Petersen	2665,00	Kontorchef Skovgaard	1612,00
Enkefru Marie Møller	1063,00	Bogtrykker N. Chr. Hansen	1388,00
Overretssagf. V. Werner	2178,00	Dommerfm. H. A. Schwensen	1796,00
Guldsmed L. Mathiesen	1367,00	Købm. E. P. Sillehoved	2022,00
Konditor Vendelbo Jensen	1950,00	Købm. Chr. Ankjær	1328,00
Dommerfm. K. Wineken	2293,00	Apoteker A. Krarup	4134,00
Læge Axel Tobiasen	2350,00	Handelsagent H. Henningsen	2818,00
Tandl. Elisab. Christoffersen	1097,00	Tandlæge Aage Valton	1651,00
Enkefru Anna Ehlers	2745,00	Købm. Fred. Hansen	1123,00
Fhv. Manufakth. Harriet Ehlers	2745,00	Købm. Olaf Rasmussen	2293,00
Overdyrlæge H. Selmer	1534,00	Glarimester P. Andersen	1123,00
Købm. Axel Jonassen	1053,00	Købm. Laur. Rasmussen	3330,00
Automobilforh. F. O. Madsen	1058,00	Konditor V. Lund Henriksen	1154,00
Modehandl. Anna Larsen	1110,00	Slagterm. L. Jensen	1092,00
		Tandlæge Arth. Christensen	1489,00

Murermester A. P. Pedersen	2675,00	Oberstl. G. Crone	1196,00
Købm. A. J. Siggaard	4308,00	Fhv. Fabriksinsp. L. Kofoed	1705,00
Sagfører V. Lind	6047,00	Togfører Erhard Frederiksen	1144,00
Overlæge I. Harpøth	5083,00	Tandlæge Helge Nygaard	1229,00
Kommunesekr. C. A. Hansen	1232,00	Amtslæge A. Metz	2345,00
Savværksejer N. P. Kristensen	2176,00	Installatør C. H. Olsen	1300,00
Bankbest. J. C. Christensen	1820,00	Købmand Aug. Johansen	1765,00
Maskinfabr. M. P. Nedergaard	1625,00	Bagermest. Sv. Møller	1916,00
Fhv. Bankbogh. L. W. Petersen	1240,00	Sagfører G. Scheel	1258,00
Sagfører H. P. Toftbøll	2587,00	Sognepræst Chr. Hansen	1328,00
Sparekassedir. C. Ulrich	1479,00	Konsulinde I. Smith	1846,00
Bankbest. C. V. Petersen	1625,00	Landsretssetgfører J. Poulsen	2366,00
Sagfører Chr. Christiansen	1112,00	Prokurist C. Holmen	2698,00
Revisor J. Th. Lauritsen	1430,00	Driftsdir. P. G. Harboe	2194,00
Overlæge Bierring-Sørensen	3874,00	Bogholder Nicolai Holst	1045,00
Stadsdyrlæge F. V. Larsen	1346,00	Redaktør Rasm. P. Nielsen	1154,00
Bogtrykker S. M. Olsen	1240,00	Grosserer Carl Dam	3005,00
Amtsforv. Schlichtkrull	1942,00	Fabrikant G. Landsperg	1248,00
Politimester L. Rosen	1060,00	Amtsfm. W. Karstens	1874,00
Købm. Henry C. Cohen	12051,00	Osteh. Laur. Olsen	2805,00
Købm. G. Lassen	2046,00	Grosserer V. Skovgaard	4596,00
Toldforv. J. M. Jensen	1133,00	Konsul Aage Beyer	2020,00
Oberstl. P. Hyllested	1575,00	Bankdir. C. Bierbum	6099,00
Købm. J. C. Frølund	6957,00	Direktør A. Geertsen	1674,00
Bankdir. C. Hansen	2121,00	Direktør P. Bjørn Petersen	1500,00
Prok. V. Crone	1346,00	Ingeniør Chr. Edsberg	1076,00
Overretssagf. Jac. Holm	2360,00	Direktør F. A. Kjær	4469,00
Godsforv. J. C. Møller	7797,00	Slagterm. Herm. Christensen	3653,00
Købm. O. F. Steenstrup	3049,00	Direktør Alb. Nielsen	3442,00
Bagerm. Carl Jensen	1092,00	Fhv. Tømrerm. L. V. Asmussen	1216,00
Købm. Søren Winther	1437,00	Sparekassedir. N. Arnold	1716,00
Købm. N. Th. Nielsen	1045,00	Direktør F. Bojsen	2402,00
Sagfører C. Svantemann	1133,00	Automobilforh. Børgesen	1521,00
Amtmand P. C. Saxild	2896,00	Dyrlæge Kaj Enrum	1448,00
Amtsvejinsp. S. Ellert	1773,00	Direktør D. C. Pedersen	1248,00
Ekspastorinde E. Gad	1612,00	Inspektør H. Birch Jensen	1892,00
Dommer J. Chr. Helms	1981,00	Landm. J. M. Jacobsen	1612,00
Vognfabrik. Selmer Petersen	1328,00	Kapelm. Hj. Kofoed	1164,00
Tandlæge Arnold Rasmussen	1905,00	Møllejejer Martin Hansen	2077,00
Oberst A. Ramm	1827,00	Rektor H. E. Hass	4690,00
Revisor Jørg. Harreby	2184,00	Vognm. P. O. Juul	1019,00
Frk. Gerda Mortensen	1752,00	Godsejer Poul Dahl	7126,00

Register.

I hver Gade er de ulige Husnumre opført først.

	Side		Side		Side		Side
Ahlgade	5	Hegnet	49	Nordre Banevej	55	Sofievej	30
Amtmandsvej, Holbæk	30	Hellestrup	65	Nordvestvej	53	Stenhusvej, ny	66
Amtmandsvej, Merløse	57	Henriettevej	49	Nygade	21	Stenhusvej, gl.	66
Annavej	60	Holbæk Mark	40	Nyvej	40	Stenhusvej	66
Bagstræde	24	Holbæk Old	40	Nørreled	37	Strandporten	52
Bakkekammen	38	Højen, Holbæk	49	Nørrevang	63	Stien ved Havnebanen	34
Bakken	48	Højen, Merløse	62	Nyvang	40	Strandengen	39
Blegdammen	31	Hejrevej	55	Platanvej	26	Strandgade	13
Blegstræde	12	Jernbanepladsen	22	Pølseskrogen	20	Strandmøllevvej	34
Blindestræde	12	Jernbanevej	22	Raadhusvej	26	Studiestræde	12
Borchsvej	44	Kalundborgvej	53	Raadmandsvej	61	Søndervang	63
Brolæggerstræde	18	Kapellanvej	38	Riffelhavevej	49	Søndre Banevej, Holbæk	50
Bysøpladsen	24	Karensmindevej	48	Riffelvænget	50	Søndre Banevej, Merløse	57
Bysøstræde	23	Kathrinevej	64	Ringstedvej	59	Søstræde	18
Brogade	18	Kasernevej	37	Roedsvej	36	Taastrup	64
Chr. Hansens Vej	41	Kastanievej	29	Rolighedsstræde	16	Ternevej	54
Diget, Holbæk	48	Kirkestræde	25	Rolighedsvej	56	Tidemandsvvej	43
Diget, Merløse	62	Klosterstræde	24	Rosen	31	Torvestræde	17
Dragerupvej	36	Kløvermarksvej	39	Roskildevej, Holbæk	49	Vestergade	20
Drosselvej	54	Klosterporten	24	Roskildevej, Merløse	62	Vibevej	54
Elmevej	37	Kommandobygningen	37	Rylevej	54	Villakvarteret	50 og 52
Enighedsvvej	56	Labæk	38	Seidelinsvej	43	Vimmelskaflet	16
Erik Menvedsvej	55	Ladegaardsallé	67	Skolegade	44	Vestre Fælledvej	38
Fasanvej	38	Landlyst	55	Slagterivej	55	Østerled	37
Finsensvej	61	Langerød	65	Slotsgaardsvej	57	Østre Allé	37
Fjordvej	54	Lindevej	20	Slotsvej	55	Østerstræde	18
Fodfolkskasernen	37	Lille Fabriksvej	57	Smedelundsgade, Holbæk	26	Østervang	63
Frilandsvej	66	Maglevej	35	Smedelundsgade, Merløse	57	Østre Fælledvej	38
Fuglsvej	45	Marievej	60	Smithsvej	44		
Gl. Kirkevej	20	Markedsgade	31				
Gasværksvej	11	Markedspladsen	31				
Godthaabsvej	46	Marthavej	60				
Gl. og ny Taastrupvej	63	Meldahlsvej	46				
Havnegade	11	Merløse	65				
Havnepladsen	12	Mosevang	63				
Havnevej	14	Møllebakken	39				
		Møllestræde	11 og 55				
		Møllevangen	38				

Tag den lille Skat med hen til Brørup

og forær hende en pæn Taske, Mappe, Portemonnæ eller lign. til den kendte billige Pris.

Hj. af Grand — — — Telefon 741.

Bedste Mærker i Cigarer og Cigaretter.

— — Oplag af C. F. Schalburgs Vine.



Aut. Forhandler af

Buick, Oldsmobile, Chevrolet.

Komplet Lager af Reservedele til ovennævnte
Mærker og til Ford.

Store, moderne Værksteder.

Gummi & Tilbehør.

Olie & Benzin.

Ladestationer.

Carl Weinreich

Holbæk.
Tlf. 33.

Snertinge.
Tlf. 5 & 135.

Kalundborg.
Tlf. 533.



Telefon
Holbæk 145.

Grønlund Thomsen.

Telefon
Holbæk 145.

Herre-Skræderi. — Herre-Lingeri. — Herre-Konfektion.



HOLBÆK BIBLIOTEK



Faglitteratur

858505798